Iklan Cilik

Tarif per baris kolom Rp.12.000,- + PPN 10%. Min. 3 baris, mak. 10 baris Tiap baris terdiri 32 karakter (termasuk spasi dan tanda baca). Pelayanan mulai pukul 08.00 s.d. 19.00 WIB. Hari Minggu/Libur pukul 10.00 s.d. 18.00 WIB.

Minggu Buka PUKUL 10:00 WIB

Jl. P. Mangkubumi No.40 - 46 Yogyakarta 55232 | iklankryk13@gmail.com iklankryk23@yahoo.com | 0274 565685 ext.112 -113 Fax.0274 555660

AHLI SUMUR & WC

Sedot WC 3000-6000L bor sumur 20-150m T.580591 HP/WA 08122757279 - 085100473205 P.Widi Pogung Jakal
3 / 00152/1222

Ahli Sumur Bor/Suntik ServisPompaAir SedotWC Saluran Buntu/MampetHb 085102173001 PMin Jokteng Wetn
3 / 00986/0123

AKSESORI

Kaca Film,List Body,Audio,AC,Dll Meccano Variasi Mobil Jln Mgl Km11 Depan POM Bensin Dukuh Tridadi Sleman
4 / 00935/0123

BANGUNAN

Delta 19 Perencana Pelaksana Bangunan Baru dan Renovasi.Jakal Km 8Hub:085729155999/081514709000.
3 / 00014/0123

Griya Asri Arsitek & KontraktorBangunan Baru & Renovasi Hub:081522622969 Bpk Sutopo
3 / 01004/0123

BARANG HILANG

Hlg Sertifikat Tanah Luas 747m2 a/n Darsono Priyo Sumarto HM 13041001100383 Letak Purwomartani
3 / 00994/0123

Hilang BPKB No.AB 4170 AR A/n. Chesa Suryandika D/a.Klitren Lor GK III/192 Rt8 RW03 Gondokusuman YK
3 / 01026/0123

Stnk AB 5317 KL an: Wahyudi da: Rt 36/ 18 Kedungdari Pengasih Kulon Progo
3 / 01031/0223

BENGKEL

Maestro Spclis Injction ,Diagnosa Compt+Cleaning H/Lamp Kbli SptBru Jl.Janti263 Yk 563871/08174103358
3 / 00868/0123

BIRO JODOH

Jaka Single 43Th Cari Istri GadisJanda Muslim Siap Nikah SeriusLgsHub RDS Tlp/WA:0895336739427
3 / 00947/0123

BIRO JODOH

Duda Islam 65Th Sleman Pensiunan PNS Gaji 3Jt Sawah Rumah Mobil Cai Jodoh Janda PNS Islam Hub: 082327369493
4 / 00988/0123

JASA

Spesialis Kebocoran. Talang, Dak, Krepos, Atap,Kamar Mandi,Renovasi, dll.Tlp/WA:089639822224
3 / 00993/0123

Lowongan

Dibut.segera 1Spr Pribadi ut diYkprioritas:1.usia dibwh 50th 2.Bisa pk matic 3.Mau menginap 4.Pahamdgn Kota Jakarta.sdh pernah kerjasopir diJakarta H:087722002999
5 / 00952/0123

Dibut OB,Lk2,Max 30Th,Islam, Jujur,Rajin,SIM C,Trans Cargo 08112928300
3 / 00991/0123

Dibut Cso JNE.Lk2,Max 25Th,Min SMA/K,Sim A&C,Islam,Jujur,Shift,Krj Team,Mhr Nyetir JNE Mulyajati WA08112928300
4 / 00991/0123

Butuh pembantu rumah tangga,tukang cuci setrika & bersih2 5-6Jam kerja,tidak menginap,Ahad libur Min Smp Max 40Th,Gaji 1Jt,Transport250Rb Ploso kuning H:082133814242
5 / 00992/0123

Anda Mhsw/Krywn/IRT Ingin Peng-hasilan Tambahan 2-5Jt/Bln Krj Partm Dokter Cr Asisten H:082228766663
3 / 00997/0123

Dicari 2 Orang Kebersihan dan 2 Orang Sopir Toko Bangunan. Hub: 081392492726
3 / 01022/0123

Dibut Segera Operator Mesin. Diutamakan Lulusan SMK Minat Hub:081548107668 / 0274-561107
3 / 01027/0123

Otomotif

MOBIL DIJUAL

• DAIHATSU •

Grand Max Pick Up Th2010 hitam pajak kir baru Hubungi Modalan RT5 Jl Garuda 11 WA:08122729545
3 / 01000/0123

• HONDA •

H.Jazz CBU MT Th'2004 Hitam Istw Komplit H:79Jt Jakal Km 12,5 Turen Slmn H:081328061507/0274888692
3 / 01022/0123

• SUZUKI •

• TOYOTA •

Innova G Th'2006 MT,Hitam Istw,Pjk Pjg Komplit,Hrg:108Jt Jakal Km 12,5 Turen Slmn,Hub:081328061507
3 / 01022/0123

MOTOR DIJUAL

• HONDA •

CBR 150 CC 2018 merah htam AB SlmPjk panjang A/n.sendiri pindah tugas 19,9jt nego Hub:085325723619
3 / 01001/0123

MEDIA PROMOSI
0274 565685 psw.113
DIY-JATENG

KREDIT MURAH

Kredit Murah Tanpa Riba Proses Cepat,100Jt sd 15Milyar Jaminan Sertifkat Tnh/Rmh diDIY 082290009100
3 / 01005/0123

KURSUS

Kursus Stier Mobil Utama Termurah diJogja 45rb/1jm 90rb/2jmJl.Monja li 89A Tlp:625420 HP:081226634194
3 / 00995/0123

PENGOBATAN

Kuat2Jam Beli Maduceng 100Rb, 70thTetap jos,Tk.Obat Sehat depan Mall/Samping Hotel Mutiara Malioboro
3 / 00967/0123

SERVIS

Bravo Servis Elektronik 1Jam JadiMcuci,AC,Kulkas,Hiter,TV,LED,Tape Hb:081915555971/WA:08112651744
3 / 01025/0123

Pnggilan 1Jam Jadi,Pnglaman 23th,TV LED,TV Tbung,Alat Musik,MCuci,TV Dgital,DSLR=HP/WA=087738215225
3 / 01026/0123

SKRIPSI

Siap Bantu Skripsi,Tesis,Disertasi Jurnal.Era Jl.Janti,Gedongkuning Blk Kampus ITY T.0818277603
3 / 00913/0123

UMROH & HAJI

Umroh Aman Nyaman Full Pendam-pingan Resmi Kemenag RI,Berpenga-lamanBayar 1x Umroh Berkali-Kali,Setiap Bulan Berangkat Jaminan 5 Pasti16Feb/2Mrt Awal Rmdn 23Mrt/Ahir Rmdn/Syawal/Haji+ Hub:087784040011
6 / 00472/0123

Properti

• PERUMAHAN • RUANG USAHA
• RUMAH DICARI • RUMAH DIJUAL • RUMAH DIKONTRAKKAN
• TANAH DIJUAL • TANAH DIKONTRAKKAN

RUMAH DICARI

Cari Untuk dibeli Rumah atau Tanah di Jogja dan Sekitarnya Hub:0822 9000 9100
3 / 01026/0123

RUMAH DIJUAL

Dijual Cpt Rmh Mewah di Prm Tata Bumi,lt268/lb385,IMB/SHGB,2 Lntai,5 kmr,Klm renang,Hrg 3,75M Nego,WA 082138797888.Trbuka utk broker
4 / 00972/0123

Jual rmh di Perum Puspa Indah U-12 Bangunjiwo Hub WA 081328859016
3 / 00990/0123

Jual Rumah di Sewon Jogja,Tinggi Besar,Indah Lt:1450m2 SHM Lb:600m2 K.tdr8 Halaman Sangat luas,Harga:2M Hub:081393812242
4 / 01005/0123

RUMAH DIJUAL

Strategis jual Rmh tingkat bsr dkt Balaikota Jogja Lt.401m2 SHM Lb500m2 Kt8 hanya 3M H.082145757753
3 / 01026/0123

TANAH DIJUAL

Dijual tanah dekat UGM L.164m2 Ld10m SHMP cocok untuk kost Harga 8jt/nego Hubungi:08562511177
3 / 00881/0123

Dijual Tanah Ls:600m2 Ld:15m,Lok. strategis,dpt 2jln di Jl.Rama,Sarihrjo Ngaglik Sleman H08175455083
3 / 00949/0123

Jual tnh pek SHM Luas 214m2 LD 8mdi Jl Sungapan Tamantirto dkt RSMata dr Imam Hub WA 081328859016
3 / 00990/0123

MELATIH INGATAN

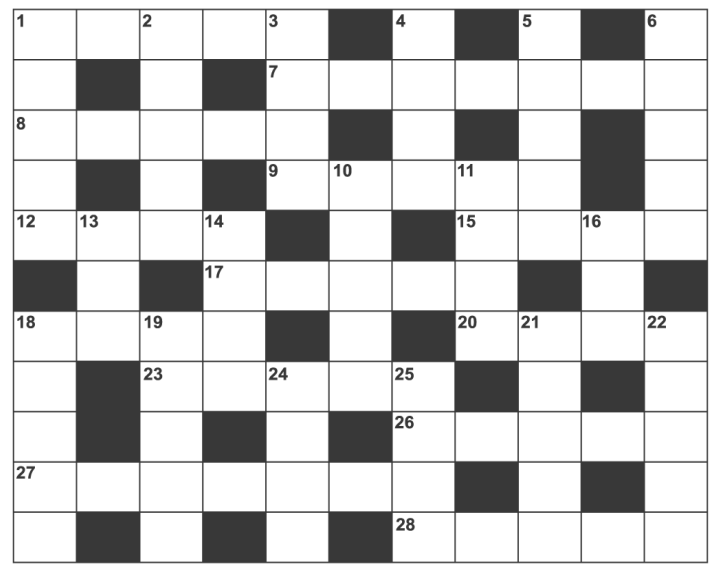

PERTANYAAN MI 2-2-2023

MENDATAR : 1.Mencicipi. 5.Tempat barang di mobil. 8.Antan. 9.Kota di Papua. 10.Pulau. 11.Petuah. 12.Wawasan ke depan. 14.Hewan air. 17.Persis . 18.Bagian dari pohon. 19.Pulau karang. 22.Layanan. 24.Tanpanama. 27.Ambil dengan kedua tangan. 28.Tepat. 29.Harapan. 30.Karpet senam. 31.Cita rasa.

MENURUN: 2.Terbitan. 3.Yaitu. 4.Nama planet. 5.Hasil pohon. 6.Tukar. 7.Murid. 12.Pemandangan. 13.Untuk keramas. 15.Yang diberi mandat. 16.Sebutan untuk anak. 20.Mahkota susun tiga. 21.Rasa ingin makan. 22.Coba. 23.Pasok. 25.Dasar. 26.Lincah.

JAWABAN MI 1-2-2023

MENDATAR : 1.Mitos. 7.Kapital. 8.Tempo. 9.Ritme. 12.Asri. 15.Itik. 17.Kotak. 18.Pipi. 20.Irit . 23.Oskar. 26.Unsur. 27.Kapstok. 28.Omset.

MENURUN : 1.Matra. 2.Timor. 3.Skor. 4.Apt. 5.Atlet. 6.Black. 10.Intra. 11.Mini. 13.Ski. 14.Iris. 16.Ini. 18.Palka. 19.Pompa. 21.Reses. 22.Turut. 24.Kota. 25.Ruko.

KR RADIO 107.2 FM

Kamis, 2 Februari 2023

05.00	Bening Hati	16.00	Pariwara Sore
05.30	Lintas Liputan Pagi	16.10	KR Relax
06.00	Pagi-pagi Campursari	17.10	Lintas Liputan Sore
08.00	Pariwara Pagi	19.30	KR Relax
08.10	Teras Dangdut	19.15	Digoda (Digoyang Dangdut)
12.00	Family Radio	21.00	Berita NHK
14.00	Radio Action	22.00	Lesehan Campursari

Grafis: Arko

PALANG MERAH INDONESIA — Stok Darah

UNIT DONOR DARAH		A	B	O	AB
PMI Yogyakarta	(0274) 372176	71	57	139	39
PMI Sleman	(0274) 869909	30	27	27	7
PMI Bantul	(0274) 2810022	4	30	59	9
PMI Kulonprogo	(0274) 773244	31	1	6	11
PMI Gunungkidul	(0274) 394500	18	24	8	7

Sumber : PMI DIY- (Stok darah bisa berubah sewaktu-waktu). (APW/ Arko)

"MULIA" AUTHORIZED MONEY CHANGER

www.muliamoneychanger.co.id

PERUBAHAN JAM OPERASIONAL

GRAND INNA MALIOBORO HOTEL JL.MALIOBORO 60 YOGYAKARTA
JL. MARGO UTOMO (MANGKUBUMI) NO.53 YOGYAKARTA
TELP : 0274-5015000
BUKA : 08.00 - 16.00 WIB
PLAZA AMBARRUKMO LOWER GROUND
TELP : 4331272
BUKA : 10.00 - 19.00 WIB

BUKA SETIAP HARI SENIN S/D MINGGU

TANGGAL	1-Feb-23	
CURRENCIES	BELI	JUAL
USD	14.900	15.150
EURO	16.150	16.450
AUD	10.450	10.650
GBP	18.300	18.800
CHF	16.200	16.550
SGD	11.425	11.775
JPY	113,50	119,50
MYR	3.450	3.650
SAR	4.100	4.350
YUAN	2.125	2.275

Catatan : Kurs sewaktu - waktu dapat berubah
: Menerima hampir semua mata uang asing

Telepon Penting (0274)

Rumah Sakit: Dr Sardjito 587333 & 631190 (Hunting). Bethesda 562246, 586688. Panti Rapih 514845. PKU Muhammadiyah 512653. RSUD Kota 371195. Mata Dr Yap 562054. Klinik Ludira Husada Tama 620091, 620373. Khusus Bedah Patmasuri 372021 & 372022. Khusus Bedah Sudirman 589090. DKT 566596. Syaraf Puri Nirmala 515255. RSI Hida-yatullah 389194. RSIY PDHI 6991084. RSUD Bantul 367381 dan 367386, At-Turots Al-Islamy 7431668, 7114823. UST Medical Center (UMC) 7492025, 7165917, 7459681. Puri Husada 867270. Kharisma Paramedika 774633. Happy Land Medical Centre: 550058, 550060. Khusus Bedah Ringroad Selatan 7485737. Jogja International Hospital (JIH) 4463535. PKU Muhammadiyah Bantul 367437, 368238, 368587. Sakina Idaman 582039. Permata Husada 441212, 441313. RSUD Sleman 865934 (IGD) dan 868437 (Operator), Rachma Husada Bantul 7459464. 6460091. Asri Medical Center (AMC) 618400. Queen Latifa 581402, 620555. Nur Hidayah 085100472941. RSU Panti Baktiningsih Klepu 6497209. RS UGM 4530303. RSGM Prof Soedomo FKG UGM 555312. RSKB An Nur 585848, 514784. RSUD Wates 773169. RSUD dr S Hardjolukito 444562, 444702. RSUD Nyi Ageng Serang Kulonprogo 2890651. **Damkar Kota Yogya** : 587101

Polisi: Poltabes/Pamapta 512511. Unit Lakalantas 513237. Jasa Raharja: 562531. SAR DIY: 563231, 562811, Psw 319. Call Center Kota Yogya: 290274, SMS/HP: 2740/ 08122780001. Mitra Medika Tourist Medical Service: 444 444, 377019. Ambulance Gawat Darurat di Kota Yogyakarta 118 atau 420118. Search Rescue Daerah Istimewa Yogyakarta (SAR DIY), Alamat: Kompleks Kepatihan, Danurejan, Yogyakarta, Telp: 8543339, Call Freq: 148.160 Mhz. **Denpom IV/2 Yogyakarta:** 566103, Fax: 623733, e-mail: puskodal_-denpom42@yahoo. co.id. Baznas Tanggap Bencana (BTB) DIY (0274) 587062. ❑