Iklan Cilik

Tarif per baris kolom Rp.12.000,- + PPN 10%. Min. 3 baris, mak. 10 baris Tiap baris terdiri 32 karakter (termasuk spasi dan tanda baca). Pelayanan mulai pukul 08.00 s.d. 19.00 WIB. Hari Minggu/Libur pukul 10.00 s.d. 18.00 WIB.

Minggu Buka PUKUL 10:00 WIB

Jl. P. Mangkubumi No.40 - 46 Yogyakarta 55232 | iklankryk13@gmail.com iklankryk23@yahoo.com | 0274 565685 ext.112 -113 Fax.0274 555660

AHLI SUMUR & WC

Sedot WC 3000-6000L bor sumur 20-150m T.580591 HP/WA 08122757279 - 085100473205 P.Widi Pogung Jakal
3 / 00953/0821

Ahli-Sumur,Bor,Gali,Resapan,SdtWC Servis-PompaAir,SalBntu.Siap24Jam Hp/WA:085101846253,Jakal Seturan
3 / 00954/0922

Ahli sumur bor20-100mtr srvis pompAir sedotWC salbuntu galimurah24jm Pak Tantoro Tlp/wa085799542147
3 / 00001/1022

AKSESORI

Kaca Film,List Body,Audio,AC,Dll Meccano Variasi Mobil Jln Mgl Km11 Depan POM Bensin Dukuh Tridadi Sleman
4 / 01084/0922

BANGUNAN

Ahli borong bangunan.Berpengalaman amanah profesional.Konsul gratis.H:Haji Setiya 0895422399000(WA)
3 / 00098/0922

GRIYA ASRI Arsitek & Kontraktor Bangunan Baru & Renovasi Hub: 081522622969 Bpk Sutopo
3 / 00979/0922

Jasa Arsitek & Pelaksana Bangunan Br/Renov Biaya Menyesuaikan Angga ran,Gambar Desain+RAB 5Rb/m2.Hit Struktur,IMB,dll.H:CV.GAA Jl.Vete ran 61 Tlp.0274-372323/0811255552 Berkwalitas & amanah
6 / 00013/1022

BARANG HILANG

Hilang BPKB AB 1047 VD an Noviana Nur Fatimah da Ngunut Lor 21/01 Ngunut Playen Gunung Kidul
3 / 00078/0822

Hilang BPKB AB 4495 OJ an Andri da Tanjung RT05 Bangunharjo Sewon Bantul
3 / 00010/0922

Hilang BPKB AB-2940-PI An:Sabiq Muhammad Da:Perum Wiromulyo Indah No.22 RT.054/014 Sorosutan UH Yk
3 / 00059/0922

Hilang BPKB Spm Honda Beat Nopol AA-4588-BB,AN:Lussy Indriyani,DA: Krajan 11/06 Pirikan Secang
3 / 00014/1022

BENGKEL

Maestro Spclis Injction ,Diagnosa Compt+Cleaning H/Lamp Kbli SptBru Jl.Janti263 Yk 563871/08174103358
3 / 01078/0922

ELEKTRONIK

Dibeli Rusak/Normal:Kulkas,Freser Box,M.Cuci,AC,Amply,Audio,TV,Dll,Hrg Pnts,Minggu Bk 085100680342
3 / 01136/0922

INDEKOS

Terima kos km dalam bisa suami istri Jl.Mgl depan TVRI Hub.telp 561814/ 089686190107,085228877440
3 / 01025/0922

Terima Kos Eksklusif 5kamar Jl Westlake Bedog Ringroad Barat Trihanggo Gamping Slm.FasFull Furnis Wifi AC TV Waterheater Fas BersamaRTamu, RMakan,Dpr,Dispenser,Kulkas,Parkir motor mobil 081281884674
6 / 00007/1022

INFORMASI

'Spiritual Abah Wijaya' Insya Allh bisa membantu tuntaskan lilitanhutang, Ekonomi bangkrut,problem Asmara, rumah tangga,penglaris dagangan, dll Hp:082137862357 / WA 0877832-48557
6 / 00892/0922

Bengkel Las Jl.Mgl depan TVRI Telp:561814.Jual Aneka Mainan TK,Ayunan dll,Kursi Antik Besi,Pagar Seken,Alat2 Bengkel
4 / 01025/0922

Kesempatan 10 Pi yg serius ingin trn BB 2-5kg & jd lbh fit,didampingi, daftar WA (nama. BB, TB, alamat) 085353600078
4 / 01151/0922

KREDIT MURAH

Dana Cpt Jmn BPKB Mtr'05/Mbl'05,Pjk tlt,Plat Luar,T.O,bs Tnp svy.Resmi OJK.Hp/WA:087838609766 Ajie
3 / 00614/0922

Jaminan SK PNS aktif/Pensiun Usia sd 80Th,Plafon sd 350Jt Bs Take Over,Proses cpt H:081318068633
3 / 01102/0922

Kredit Murah/Sebrakan Tanpa Riba Cepat Jaminan Sertifikat Tnh/Rmh DIY Min100Jt 082290009100Daspapan
3 / 00008/1022

LAIN-LAIN

Khusus Terima Pembuatan Kolam Renang yg Berkualitas ato ada Masalah dgn Klm Rnng WA0812 9735 2022
3 / 00012/1022

Lowongan

Butuh Wanita Untuk Outlet Oleh2 di Superindo Jl.Urip Sumoharjo, Pengalaman Hub:082138403477
3 / 01054/0922

Cari 2 Salesman pengalaman bidangbrg brg besi min SLTA lamaran antr langsung ke almt dsn Kretek Rt 13/Rw 7 Glagah Temon Kulon Proggo lgs interviu 4-6 Okt 2022 jm 9-11 wib hub O856 4735 5333
6 / 01134/0922

Dibthkn Sgr krywn & Staf Pend SMK/SMA U.23Th Single Siap Kerja Sdh/Blm Pengalaman Fas Mess Gapok Mkn Intensif Krm Lmrn ke CV Ghozindo Teknik JlGodean Km5 Lsg Interview Tlp/WA081903705111/08574392111
6 / 01143/0922

Dibutuhkan Admin Min SMA/K Wanita.Kirim Lamaran Ke Jl.Pengok Kidul 50 A Baciro. Tlp.081224115637
3 / 01171/0922

Dicri Terapist/Hair Stylis Untuk area Yogya,Domisili Yogya,Punya Motor Sndiri,Fas:Gaji Pokok,Uang Mkn,Bonus. Minat Hub:085786345333
4 / 00010/1022

PELUANG USAHA

Pusing??Anda terlilit hutang,banyak masalah,rezeki seret solusi SMT 12 jam,7 hr sukses 081904153305
3 / 00001/0922

PENGOBATAN

Kuat 2Jam Minum Kopiceng/Maduceng Rp.100Rb,70Th tetap jos.Tk SinarSehat. Depan/Sebrang Mal Malioboro
3 / 00392/0922

Kuat 2Jam Minum Maduceng/Kopiceng 100Rb,70Th tetap jos,Tk.Obat Sehat, Samping Hotel Mutiara Malioboro
3 / 00888/0922

EVO Massage&Spa,massage,Lulur, SpaJl. Kyai Muhdi 104,Nayan,Maguwoharjo Depok,Sleman.081905667111
3 / 01089/0922

PENGOBATAN

Ny.Santi:Khusus menangani Disfungsi Seksual:Kurang Perkasa,Ejakulasi dini. Lemah syahwat, Keputihan Frigid. Jln.Raya Yogya-Solo Km.15 Timur Bangjo Proliman Gang. Pertama, Selatan Jalan Masuk 50m No.47 Buka:10.00-20.00 HP:0812 278 1193
7 / 00012/1022

SERVIS

'Pei Servis'MsnCuci/KGas/P.Air/Fan/AC/Kulks/Dpnsr/W.Htr/TV(FGrs)dikrjkndit4 Anda T/WA:085100834124
3 / 00821/0922

SKRIPSI

Siap Bantu Skripsi,Tesis&Disertasi Semua Jur.Era Jl.Janti,Gedongkuning Blk Kampus ITY T.0818277603
3 / 00922/0922

Otomotif

MOBIL DIJUAL

• NISSAN •

Grd Livina 2012 AB asli dr baru a/n sndr tgn-1 antik sgt trwt pjk Mei 2023 Lgs Pemilik 085228297942
3 / 01040/0822

MOBIL DIJUAL

• SUZUKI •

Carry Extra PU'2003 Pjk/Kir Br,Hrg:35Jt Nego,Hitam Hub:08122729545,Modalan Banguntapan Bantul
3 / 01164/0922

Properti

• PERUMAHAN • RUANG USAHA • RUMAH DICARI • RUMAH DIJUAL • RUMAH DIKONTRAKKAN • TANAH DIJUAL • TANAH DIKONTRAKKAN

RUANG USAHA

RUKO DIJUAL
LD = 10 M TANAH SHM 280 M²
BANGUNAN 300 M²
LISTRIK 2 X 7700 WATT, PARKIR LUAS
HARGA : 2,2 M
JL. RINGROAD SELATAN, BANGUNHARJO, SEWON, BANTUL - DIY
INFO / WA. 0815 7887 0011

RUMAH DIJUAL

Jual Cepat Rmh Dokter Perum GriyaBanyuraden B5 Gamping,Jl Sri Rahayu LT:112m2 LB:224m2 7KT AC,3KMBetb,2Lt,Rtamu,Garasi Ls,Cck utkHome Stay.Owner 081226540874.BP.
5 / 00972/0922

Jual Rmh SHM Ls 70m Fas.2Kmtd,R. tm,Dpr,Kmd,Garasi,Mbl bs papasan Perum Puspa Indah Blok U-12 Banguntjiwo Hg 475jt H.WA 081328859016
4 / 01075/0922

Disewakan/dijual rmh 2kav,SHM,Perum Banguntapan Asri,4KT,2KM, 2 car port,Listr.Prabayar 1300,PDAM && sumur,LT165,LB100,15jt diswkan/dijual 780jt.TP.WA:081392237059
5 / 01120/0922

Rmh siap huni Lb150m Lt226m 4Kt, Rt,Rkel,2Km SHM bs KPR Lok Tangkilan,Brt Soto P.Slamet 087838364724
3 / 00008/1022

TANAH DIJUAL

Djl Tnh Kapling Lt:140m2 diTampungan Sendangtirto Berbah Slmn,TmrBlok O.Hub P.Rahmad:087738356503
3 / 00923/0922

Pekarangan 2980m2 pinggir jln nasional 4km dari Bandara YIA LD70m Harga 1,8Jt/m Hub:085725923270
3 / 00977/0922

Jual tanah pekarangan luas 229m2 lokasi Kidsfun ke timur 1,5km,ke selatan 2,5km Rp550rb/m2 Hub:087738005667 maaf yang serius
4 / 00001/1022

Jual Tanah Pekarangan Hanya Rp 150Rb/m2 Murih Sekali Siapa Cepat Dapat Luas 2600m2 Harus Semua Lok Dekat Rumah Dom Teletabis Hub: 081226 222 726 Maaf Yang Serius Saja
5 / 00001/1022

Jual Tnh L:5122m2,LD:30m,SHMP,Jl Lempongsari raya,Jl aspal 6m,dkt Alana,Hyatt,Fasum.HP:0818292069
3 / 00010/1022

Jual Tnh SHM Pekarngn,Bangunjiwo L:2901m2,LD:30m.Ling Perum,Kmpus Hamfara,Jl.aspal 6M.H:0818292069
3 / 00010/1022

Tnh SHM Swah L:245m2,LD:15 Jln.3m Blekik utara Pasar Rejodani, ViewMerapi.Hub:0818292069
3 / 00010/1022

Jl tnh pek di Randugunting Kalasan luas 640m LD 20 m 1,3 jt/m Ng kanan kiri Perum.Hub:081226211412
3 / 00011/1022

SHM pek di Madurejo Berbah,Lt 150 m2,hook 7,5m x 19m,mobil masuk, 250jt H:0813 2800 0505
3 / 00013/1022

TANAH DIJUAL

Tnh kavling SHM 100 m2 lok jl.Godean km5,5 RR Brt,50m brt unjani Kaliabu,byrdn,gmpg slm:0811293751
3 / 00013/1022

Persagi Fokus Menuju Zero

YOGYA(KR) - Penanganan stunting menjadi fokus dalam program kerja Persatuan Ahli Gizi Indonesia (Persagi) Dewan Pimpinan Cabang (DPC) Kota Yogya. Disamping juga masalah kesehatan lainnya yang berhubungan dengan permasalahan gizi.

"Jika pada tahun 2021 lalu angka stunting di Yogya mencapai 12,88 persen dan pada 2022 telah divalidasi kembali menjadi 7,5 persen maka kita akan terus berupaya menuju zero stunting," ungkap Ketua Terpilih Persagi DPC Kota Yogya 2022-2027 Any Rochana Basjir SKM STrGz RD kepada *KR*, Minggu (2/10) siang usai Muscab di Aula RS Pratama Yogya.

Any terpilih melalui pemungutan suara yang demokratis dari sekitar 55 perwakilan, anggota Persagi Kota Yogya yang hadir, berasal dari 19 RS, 18 Puskesmas se Kota Yogya, Dinas Kesehatan, juga Perguruan Tinggi (UAD). "Laporan pengurus lama jadi bahan evaluasi bersinergi dengan pemerintah kota dalam turunkan stunting," tegas Any yang menggantikan Cahyono Teteki Bangun Harjono SGz.

Sebelumnya, Kepala Dinas Kesehatan Kota Yogya drg Emma Rahmi Aryani, membuka dan memberikan arahan Muscab. "Prevalensi stunting di Indonesia terus mengalami penurunan berdasarkan hasil Riset Kesehatan Dasar (Riskesdas) dan Studi Status Gizi Indonesia (SSGI), namun secara nasional prevalensi stunting terakhir yaitu pada tahun 2021 didapat hasil sebesar 24,4 persen, angka tersebut masih berada di atas ambang batas WHO, yakni maksimal 20 persen dari jumlah total anak balita dalam satu negara," jelasnya.

Dilanjutkan sambutan dan materi dengan tema 'Tenaga Gizi Bersinergi Atasi Masalah Gizi Menuju Indonesia Sehat Kuat dan Hebat' yang disampaikan Nur Hidayat SK MKES dari DPD Persagi DIY. Kemudian Rapat Pleno 1-7 dengan Pengesahan Tata Tertib Sidang, Pemilihan Pimpinan Sidang Pembacaan LPJ dan Tanggapan Umum, serta Pemilihan Ketua DPC Persagi Kota Yogyakarta, Pengesahan Komisi, Tim Formatur dan Tim Perumus Program Kerja. "Pemilihan melalui jaring aspirasi," ungkap Pemimpin Sidang Suseno SGz SMPH. **(Vin)-f**

MEDIA PROMOSI
0274
565685
psw.113
DIY-JATENG

KR RADIO 107.2 FM

Senin, 3 Oktober 2022

05.00	Bening Hati	14.00	Radio Action
05.30	Pagi-pagi Campursari	16.00	Pariwara Sore
06.45	Lintas Liputan Pagi	16.10	KR Relax
07.00	Yuhu! Pagi	17.00	Yuhu ! Sore
09.00	Pariwara Pagi	19.00	Lintas Liputan Malam
09.10	Teras Dangdut	19.15	Digoda
11.00	Family Radio	21.00	Berita NHK
		22.00	Lesehan Campur Sari

Grafis: Arko

PALANG MERAH INDONESIA — Stok Darah

UNIT DONOR DARAH		A	B	O	AB
PMI Yogyakarta	(0274) 372176	144	201	274	65
PMI Sleman	(0274) 869909	52	53	60	6
PMI Bantul	(0274) 2810022	46	5	25	1
PMI Kulonprogo	(0274) 773244	28	43	43	2
PMI Gunungkidul	(0274) 394500	69	46	69	7

Sumber : PMI DIY- (Stok darah bisa berubah sewaktu-waktu). (APW/ Arko)

MELATIH INGATAN

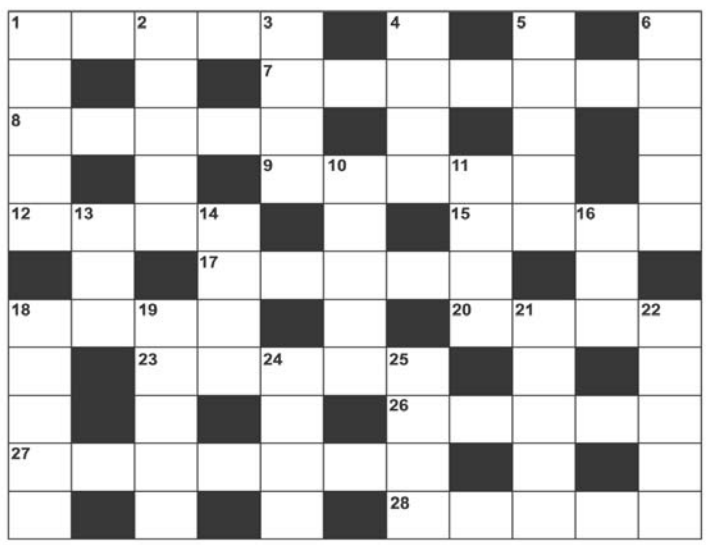

PERTANYAAN MI 3-10-2022

MENDATAR : 1.Baju hangat. 7.Tanpa teman. 8.Hutan. 9.Detail. 12.Waktu. 15.Minggu. 17.Bagian dari kaki. 18.Nyanyian. 20.Pelosok. 23.Permadani. 26.Pungut. 27.Beranda. 28.Karib.

MENURUN : 1.Alat menjahit. 2.Misai. 3.Gelar kaisar Rusia. 4.Dibalik : gadis. 5.Menggelegak. 6.Bendel. 10.Di dalam. 11.Jatah. 13.Diulang : alat pemotong padi. 14.Bumi. 16.Utama. 18.Hak pengampunan oleh Presiden. 19.Meja (ing). 21.Adu pendapat. 22.Jenis alas kaki. 24.Jinjing. 25.Langkah seribu.

JAWAB MIB1-10-2022

MENDATAR : 1.Posisi. 5.Eksper. 8.Kol. 9.Raut. 10.Aksi. 11.Rentang. 12.Wira. 14.Arti. 17.Joki. 18.Abad. 19.Bare. 22.Akta. 24.Majelis. 27.Iglo. 28.Anno. 29.Yen. 30.Berita . 31.Eigma.

MENURUN: 2.Orasi. 3.Intra. 4.Ikan. 5.Elba. 6.Siaga. 7.Eksit. 12.Wajob. 13.Rekor. 15.Rabuk . 16.India. 20.Angle. 21.Emosi. 22.Asasi. 23.Tanam. 25.Jaya. 26.Lone.

Telepon Penting (0274)

Rumah Sakit: Dr Sardjito 587333 & 631190 (Hunting). Bethesda 562246, 586688. Panti Rapih 514845. PKU Muhammadiyah 512653. RSUD Kota 371195. Mata Dr Yap 562054. Klinik Ludira Husada Tama 620091, 620373. Khusus Bedah Patmasuri 372021 & 372022. Khusus Bedah Sudirman 589090. DKT 566596. Syaraf Puri Nirmala 515255. RSI Hidayatullah 389194. RSIY PDHI 6991084. RSUD Bantul 367381 dan 367386, At-Turots Al-Islamy 7431668, 7114823. UST Medical Center (UMC) 7492025, 7165917, 7459681. Puri Husada 867270. Kharisma Paramedika 774633. Happy Land Medical Centre: 550058, 550060. Khusus Bedah Ringroad Selatan 7485737. Jogja International Hospital (JIH) 4463535. PKU Muhammadiyah Bantul 367437, 368238, 368587. Sakina Idaman 582039. Permata Husada 441212, 441313. RSUD Sleman 865934 (IGD) dan 868437 (Operator), Rachma Husada Bantul 7459464. 6460091. Asri Medical Center (AMC) 618400. Queen Latifa 581402, 620555. Nur Hidayah 085100472941. RSU Panti Baktiningsih Klepu 6497209. RS UGM 4530303. RSGM Prof Soedomo FKG UGM 555312. RSKB An Nur 585848, 514784. RSUD Wates 773169. RSUD dr S Hardjolukito 444562, 444702. RSUD Nyi Ageng Serang Kulonprogo 2890651. **Damkar Kota Yogya** : 587101

Polisi: Poltabes/Pamapta 512511. Unit Lakalantas 513237. Jasa Raharja: 562531. SAR DIY: 563231, 562811, Psw 319. Call Center Kota Yogya: 290274, SMS/HP: 2740/ 08122780001. Mitra Medika Tourist Medical Service: 444 444, 377019. Ambulance Gawat Darurat di Kota Yogyakarta 118 atau 420118. Search Rescue Daerah Istimewa Yogyakarta (SAR DIY), Alamat: Kompleks Kepatihan, Danurejan, Yogyakarta, Telp: 8543339, Call Freq: 148.160 Mhz. **Denpom IV/2 Yogyakarta:** 566103, Fax: 623733, e-mail: puskodal_denpom42-@yahoo. co.id. Baznas Tanggap Bencana (BTB) DIY (0274) 587062. ❑