Iklan Cilik

Tarif per baris kolom Rp.12.000,- + PPN 10%. Min. 3 baris, mak. 10 baris Tiap baris terdiri 32 karakter (termasuk spasi dan tanda baca). Pelayanan mulai pukul 08.00 s.d. 19.00 WIB. Hari Minggu/Libur pukul 10.00 s.d. 18.00 WIB.

Minggu Buka PUKUL 10:00 WIB

Jl. P. Mangkubumi No.40 - 46 Yogyakarta 55232 | iklankryk13@gmail.com iklankryk23@yahoo.com | 0274 565685 ext.112 -113 Fax.0274 555660

AHLI SUMUR & WC

Sedot WC 3000-6000L bor sumur 20-150m T.580591 HP/WA 08122757279 - 085100473205 P.Widi Pogung Jakal
3 / 00953/0821

Spesialis sumur bor sedot WC sal buntu(sumur bor grs 1Th)Hrg murah.WA 087700548176 Jakal P.Mardi
3 / 00572/0222

Ahli Sumur Bor/Suntik ServisPompaAir SedotWC Saluran Buntu/MampetHb 085102173001 PMin Jokteng Wetn
3 / 01304/0322

SEDOT WC&Saluran Buntu Promo Ramadhan 10X Gratis 1x Tarif Murah, Buktikan!T/WA.081804033665 P.Soleh
3 / 00007/0422

AKSESORI

Kaca Film,List Body,Audio,AC,Dll Meccano Variasi Mobil Jln Mgl Km11 Depan POM Bensin Dukuh Tridadi Sleman
4 / 01122/0322

BANGUNAN

Spesial Bgn Br/RenovasiBrkualitas Sgl Bgnan,Biaya Sesuai Anggaran.CV.ATA 085712683988/081215676825
3 / 00043/0422

Jasa Arsitek & Pelaksana Bangunan Br/Renov Biaya Menyesuaikan Anggaran,Gambar Desain+RAB 5Rb/m2.Hit Struktur,IMB,dll.H:CV.GAA Jl.Veteran 61 Tlp.0274-372323/0811255552 Berkwalitas & amanah
6 / 00054/0422

BARANG HILANG

Hlg BPKB&STNK DK-1876-QA An:I Nyoman Parta Da:Br Banjaran Abian semal Dauhyeh Cani Abiansemal Badung
3 / 00099/0222

Hilang BPKB AB-6662-CX An:Zainuddin Syabani,ST Da:Jl.Ori I/9 Papringan 06/02 CT Depok Sleman
3 / 00835/0322

Hilang STNK Honda AB 4539 KR a/n Udbah Rigen Panggalih d/a Kembang RT.04 Tamantirto Kasihan Bantul
3 / 00050/0422

Hilang STNK Yamaha AB 3437 HL,AN: Sugiyatin,DA:Kliwonan RT 10/RW05 Banjarharjo Kalibawang Kulonprogo
3 / 00055/0422

BIRO JODOH

PNS Mandiri Janda 40an.Dmb:Jjk/DD Sholeh,Setia,Tgjwb,38-47 Kerja Kantor. Harus WA:089688399379 Ybs
3 / 01303/0322

INDEKOS

Terima Kost Di Jln Veteran No.1 AC,TV, Kmr Mandi Hub.081229416671
3 / 00045/0422

INFORMASI

Anda Mempunyai Masalah.Rumah tangga,Keuangan,jodoh,karier,dll atau Anda perlu pengasihan dan pelarisan Hub Kami Bp.Wiranto Jln.Potongan No.8 Gombong Kebumen WA:081806 795888.
6 / 00341/0322

KREDIT MURAH

Jaminan SK Pensiunan/SK PNS Aktif Usia Tdk Terbatas,Bisa Take Over,ProsesCpt Hub.Tlp/WA 087738344441
3 / 01192/0322

Kredit Murah/Sebrakan Tanpa Riba Cepat Jaminan Sertifikat Tanah/Rumah di DIY Minim 100Jt 0822 90009100 Daspapan
4 / 00049/0422

Lowongan

Ternak Ayam Telur CrTng Bujang Gj:1,1Jt/bl.Pasutri Gj:1,1Jt,Istri800Rb/bl Mkn,Tdr Dlm:081392062973
3 / 00846/0322

Dibthkan Segera Karyawati Syarat:Pend. SMA/Sederajat,Sehat Jasmani Dan Rohani,Jujur,Sanggup Bekerja Shift. Kirim Lmrn Ke Prima Textil Jl.Gejayan 4 Yogyakarta
5 / 00025/0422

Di Cari Karyawan Wanita Untuk Cafe Domisili Jogja Timur Umur Max.25th WA.081229416671.
3 / 00045/0422

Dbthkan tng ptng kain & tkg sablon p/w max 35th bkrj dlm team,jjr Hub 081225119968(WA)/081390382391Son opakis Kdl Ngestiharjo Ksh Btl
4 / 00051/0422

BANK GAR
We Are HIRING!
We are looking for passinate induviduals to join our team
We are open for:
Account Officer (5 orang)
Persyaratan:
1. Pendidikan minimal SMA.
2. Memiliki SIM A/C
3. Bersedia dengan tantangan marketing.
4. Berorientasi pada target, jujur, ulet dan pekerja keras.
5. Gaji tetap, insentif menarik & bonus.
6. Jenjang karir
Kirim lamaran langsung atau email paling lambat 15 April 2022
PT BPR GAMPINGARTHA RAYA
Ruko Godean Square Kav.6, Jalan Godean Km.4, Kwarasan, Gamping, Sleman, Yogyakarta 55292
Telp.: 0274-621692
email: bprgampingartharaya@gmail.com

MEDIA PROMOSI HUB : (0274) 565685

PENGOBATAN

Kuat 2Jam Madu Ceng Ha Rp200Rb TkSinarSehat Dpn MalioboroMal/Tk Sehat knn HotelMutiara 085100133489
3 / 00793/0322

PENGOBATAN

Personal Massage Khusus dipanggil Call Me:Bella Suja Syofilla WA:08112630855. IG:@syofillasuja
3 / 01202/0322

SERVIS

Bravo Servis Elektronik 1Jam JadiMcuci, AC,Kulkas,Hiter,TV,LED,TapeHb:081915 555971/WA:08112651744
3 / 00970/0322

SKRIPSI

Siap Bantu Skripsi,Tesis&Disertasi Semua Jur.Era Jl.Janti,Gedongkuning Blk Kampus ITY T.0818277603
3 / 01306/0322

Properti

• PERUMAHAN • RUANG USAHA
• RUMAH DICARI • RUMAH DIJUAL • RUMAH DIKONTRAKKAN
• TANAH DIJUAL • TANAH DIKONTRAKKAN

RUANG USAHA

Jual Cepat Ruko di Jl.Raya Purwomartani, Dkat Depsos,LT/LB 295/200,4KT ,3KM,2Dpr 1,5M Ng 081904295921
3 / 00024/0422

RUMAH DIJUAL

Cluster Krapyak,SiapHuni,Strtgis,Ling Pondok Pesantren,15m dr Jln Raya tersedia type 142/97,142/125,145/170 Bisa KPR H:081902578999
4 / 01302/0322

Dijual Rmh di Perum Pertamina Purwomartani Slmn.SHM,Msh Bangunan Lama LT:180m2 3KT,2KM 850Jt Ng,Lgsng Pmlk WA:Ari 0813-2898-3800(TP)
4 / 01305/0322

TANAH DIJUAL

Pek SHM Sltn Lmp Mrh Milir,Jl.Wts Km. 24 KlnProgo L677m2 Ld32m Jl Fulcor 5m H:550Rb/m Ng 087877798015
3 / 01135/0322

Tanah 1775m2 LD:40m jl aspal 8m timur Puskesmas Ngemplak Sleman 650rb/m2 include CP:085709123477
3 / 01186/0322

Dijual tanah sawah L:1278m2 LD:10m bisa dikeringkan Lok Surolaten Jl Godean dkt Catering Mugen Harga 1,2/m Hub/WA 081328214007 cocok utk warung kopi view bagus
5 / 00044/0422

Otomotif

MOBIL DIJUAL

• TOYOTA •

Jual Avanza 2004 Biru AB Sleman Barang Bagus Tinggal Pake,Cepat dapat Segera Hub:082133339589
3 / 00022/0422

MOTOR DIJUAL

• HONDA •

AHASS BUKA SETIAP HARI
SPAREPART-NYA ASLI & YANG MASANG AHLI
GRATIS
✔ Wifi
✔ Cas Aki
✔ Welcome Drink
✔ Konsultasi Teknis
✔ Pompa Ban Nitrogen
✔ Ruang Tunggu Nyaman
• Jl.Parangtritis 163 Telp.414333 Yogya
• Jl.Kaliurang Km. 8. Telp. 887360 Yogya
• Jl.Mayjend. Sutoyo 4 Telp. 387784 Yogya
• Jl. RE. Martadinata 27 Telp.380750 Yogya

TANAH DIJUAL

SHMP 400m2 LD:16m jl 4m dkt exit tol Manisrenggo 325Jt include asri,strategis CP:085709123477
3 / 01187/0322

Tnh kosong SHM L3100m Jl Raya Goa Selarong,Kalangan,Bangunjiwo,Kasihan ,Bantul.Hub:0821.3312.1087 TP
3 / 01242/0322

Jl Tnh Pkrgn Bagus Pinggir Aspal 627m2 LD20 H 3,2jt/m Sltn Terminal Giwangan jl Imogiri081329422001
3 / 01268/0322

Cocok Untuk Gudang/Shoroom Giwangan Kotamadya L:1240 LD 16 H:8Jt/m 0811253693
3 / 01269/0322

Dijual SHM Siraman 2 Menit Ke perkantoran Gunungkidul Yg baru L:1900 LD30 H:1,5Jt/m 081234575155
3 / 01271/0322

Djl Tnh Kapling Lt:140m2 diTampungan Sendangtirto Berbah Slmn,TmrBlok O.Hub P.Rahmad:087738356503
3 / 01307/0322

Tanah SHM 820m2 Jl 5m Bermata Air Jernih,Asri,Sejuk 175Jt Include,Utara Prambanan CP:085709123477
3 / 01321/0322

Rmh Stgh jd 3KT Dan Tanah LB= 60m,LT=79m Lok.Sidomoyo Gdn,hrg 250Jt Bonus Motor Hub:085156195490
3 / 00004/0422

Tanah Luas 153m2 Di Perumahan Keceme Kaliasin Dkt Polres Sleman Hgr 1.500.000/m Hub:085102441136
3 / 00009/0422

Pekr LT300m2 LD8m Tepi Jl aspal Lok Sltn Kampus UAD Terpadu R.road Sltn H.3,5jt/m Ng. H:08122719807
3 / 00010/0422

Di Jual Kavling Pek Lt.120m HM Di Belakang Pasar Mbibis Godean Hub: 081229416671
3 / 00045/0422

Jl Tnh L:867m2,LD:18m,SHM,Candi 3 Slatan UII,Lingk Kos2an,Jln 6m aspal, Barat Top40.H:085225031908
3 / 00047/0422

Dijual Tanah L:5200m2,LD:40m,SHM Pekarangn,Jln Utama Palagan Km10 dkt dgn Fasum HP:0852 2503 1908
3 / 00047/0422

TANAH DIJUAL

Dijual BU SHM Luas:224m2,LD:7m .Ngantong,cck utk Usaha.Lok:tepi Jl. Magelang Km10(350m dr Sleman City Hall)HP;082220040489;081904293889
4 / 01310/0322

Tnh kavling SHM 100,102,5m2 lok barat unjani,brt ringrut 50,Bayu rdn gamping slm SHM H:0811293751
3 / 00053/0422

TANAH DIJUAL

Jual Tanah Depan Kantor Kel. Glagah dekat Bandara Baru YIA Lt.123 m2,SHM,cocok utk Rumah, Kos /Ruko Ruko.Harga Nego Hub: 081 743 2899
4 / 01323/0322

SHM Pgr Jln L:7432m2 LD:34 Bangjo Pasar Godean Ke Selatan 500m cck u/Gdng,Pabrik,Perum.081390557739
3 / 00056/0422

MELATIH INGATAN

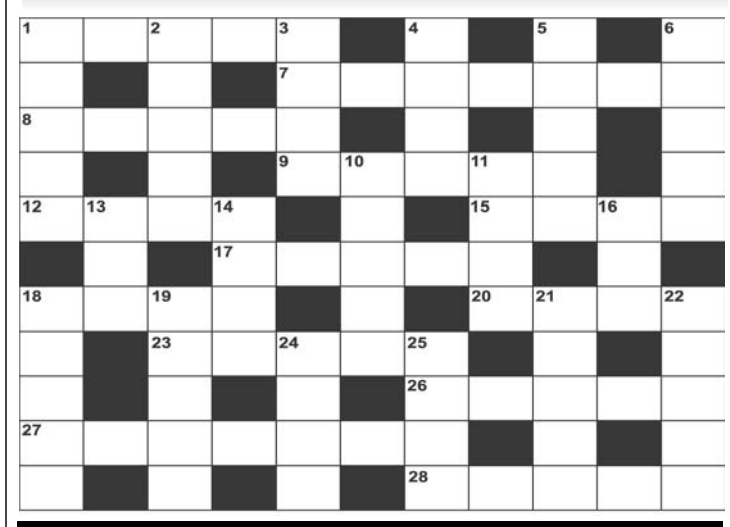

PERTANYAAN MI 4-4-2022

MENDATAR : 1.Ayakan. 7.Perbendaharaan. 8.Bangsa kulithitam. 9.Gaduh. 12.Draw. 15.Kaki langit. 17.Penginapan. 18.Ikuti. 20.Sabit. 23.Diulang :bonekakeseniankhas Betawi. 26.Seniman. 27.Usaha mengenalkanproduk. 28.Sanggul.

MENURUN : 1.Semi. 2.Perbaiki. 3.Angka hasilpertandingan. 4.Dunia. 5.Lawan pasif. 6.Singkap. 10.Urut tunggugiliran. 11.Ruangan lebar di sekolah. 13.Udang kering. 14.Kebal terhadappenyakit. 16.Akar enakdimakan. 18.Landa. 19.Mesin yang dibentukseperti orang. 21.Ajeg. 22.Selera (ing). 24.Jatuh (ing). 25.Layak.

JAWABAN MI 1-4-2022

MENDATAR : 1.Mampu. 7.Cundang. 8.Ronda. 9.Prosa. 12.Duri. 15.Atau. 17.Minum. 18.Siap. 20.Atom . 23.Ritus. 26.Akbar. 27.Damping. 28.Untal.

MENURUN : 1.Murid. 2.Menor. 3.Ucap. 4.Anno. 5.Padat. 6.Ngilu. 10.Rungu. 11.Sama. 13.Ubi. 14.Impi. 16.Aso. 18.Sandi. 19.Aroma. 21.Tobat. 22.Mural. 24.Trik. 25.Sagu.

Telepon Penting (0274)

Rumah Sakit: Dr Sardjito 587333 & 631190 (Hunting). Bethesda 562246, 586688. Panti Rapih 514845. PKU Muhammadiyah 512653. RSUD Kota 371195. Mata Dr Yap 562054. Klinik Ludira Husada Tama 620091, 620373. Khusus Bedah Patmasuri 372021 & 372022. Khusus Bedah Sudirman 589090. DKT 566596. Syaraf Puri Nirmala 515255. RSI Hidayatullah 389194. RSIY PDHI 6991084. RSUD Bantul 367381 dan 367386, At-Turots Al-Islamy 7431668, 7114823. UST Medical Center (UMC) 7492025, 7165917, 7459681. Puri Husada 867270. Kharisma Paramedika 774633. Happy Land Medical Centre: 550058, 550060. Khusus Bedah Ringroad Selatan 7485737. Jogja International Hospital (JIH) 4463535. PKU Muhammadiyah Bantul 367437, 368238, 368587. Sakina Idaman 582039. Permata Husada 441212, 441313. RSUD Sleman 865934 (IGD) dan 868437 (Operator), Rachma Husada Bantul 7459464. 6460091. Asri Medical Center (AMC) 618400. Queen Latifa 581402, 620555. Nur Hidayah 085100472941. RSU Panti Baktiningsih Klepu 6497209. RS UGM 4530303. RSGM Prof Soedomo FKG UGM 555312. RSKB An Nur 585848, 514784. RSUD Wates (0274) 773169. RSPAU dr. S. Hardjolukito : 444562, 444702. RSUD Nyi Ageng Serang Kulonprogo: 2890651.

Damkar Kota Yogya : 587101

Polisi: Poltabes/Pamapta 512511. Unit Lakalantas 513237. Jasa Raharja: 562531. SAR DIY: 563231, 562811, Psw 319. Call Center Kota Yogya: 290274, SMS/HP: 2740/ 08122780001. Mitra Medika Tourist Medical Service: 444 444, 377019. Ambulance Gawat Darurat di Kota Yogyakarta 118 atau 420118. Search Rescue Daerah Istimewa Yogyakarta (SAR DIY), Alamat: Kompleks Kepatihan, Danurejan, Yogyakarta, Telp: 8543339, Call Freq: 148.160 Mhz. **Denpom IV/2 Yogyakarta:** 566103, Fax: 623733, e-mail: puskodal_denpom42@yahoo. co.id. Baznas Tanggap Bencana (BTB) DIY (0274) 587062. ❑