Iklan Cilik

Tarif per baris kolom Rp.12.000,- + PPN 10%. Min. 3 baris, mak. 10 baris Tiap baris terdiri 32 karakter (termasuk spasi dan tanda baca). Pelayanan mulai pukul 08.00 s.d. 19.00 WIB. Hari Minggu/Libur pukul 10.00 s.d. 18.00 WIB.

Tarif Iklan Baris

Jl. P. Mangkubumi No.40 - 46 Yogyakarta 55232 | iklankryk13@gmail.com iklankryk23@yahoo.com | 0274 565685 ext.112 -113 Fax.0274 555660

AC

AC Ruang Service Cuci Netes BocorIsi Freon BongkarPasang Pindah ACjual beli Hub'Fit'AC 0859115672891
3 / 00987/0520

AChmt320wt2350,Led32+brkt1499,Mc c Bsr-1150,Kulkas Sharp-1599, GEFO: 884400-WA.0878 3991 3800 Krdt Cpt
3 / 00125/0620

AHLI SUMUR & WC

Sedot WC 3000-6000L bor sumur 20-150m T.580591 HP/WA 08122757279 - 085100473205 P.Widi Pogung Jakal
3 / 00488/0519

Sedot WC Ahli Sumur Bor Sal Buntu 085100419954 Semaki Wirobrajan Jl.Godean Jl.Wates Jl.Solo Jl.Wnsr
3 / 00624/0520

AhliSumur/Bor Hub WA 085100411465 SedotWC/SalBuntu hub.087739270571 SvsPompaAir PakMugi JlJanti/Tajem
3 / 01059/0520

Ahli Sumur Bor/Suntik ServisPompaAir SedotWC Saluran Buntu/MampetHb 085102173001 PMin JoktengWetan
3 / 01063/0520

Jasa Sedot WC & saluranbuntu Laya nan24jam,tarif murah se-DIY,bukti kan! Tlp/WA:081804033665 pakSoleh
3 / 00049/0620

BAHAN BANGUNAN

Foldinggate390 ServisCat BuatPagar TralisCanopy Balkon KusenAluminium TanggaPutar HbYoyok081911055666
3 / 00548/0520

BANGUNAN

Mandor Terima Renofasi Bangun Baru Kos2an Desain harga sesuai Anda Besar Kecil hub 081229434976 Heru
3 / 00812/0520

Chans Architect Desain & Pelaksa-na.Gbr IMB,Bangun Baru,Renovasi, Bergaransi HP/WA082326872834
3 / 00102/0620

Jasa Arsitek&Pelaksana Bangunan Br/Renov Biaya Menyesuaikan Angga ran,Gambar Desain+RAB 1Rb/m2.Hit Struktur,IMB.Dll.H:CV.GAA Jl.Veteran 61 Tlp:0274-372323/0811255552 Ber-kwalitas & Amanah
6 / 00134/0620

Bangun Baru & Renov Gratis Gambar IMB,Kerja,RAB Rumah,Kost2an,Sekol ah,Kantor dll Hub: 0813 9329 5563
3 / 00138/0620

BARANG HILANG

Telah Hilang STNK AB 5456 EG a/n Sarmono d/a Manding DK Manding Rt 04 Trirenggo Bantul
3 / 00021/0620

Hlg STNK AB5234YN a/n Christiana Tri Wulandari d/a Patran TegalKring IX Rt001 RW021 No29 Sinduadi
3 / 00023/0620

Hilang STNK spm Honda Vario R-5947-YE An.Siswati Da.Bantar RT.06/ 04 Kec.Jatilawang Kab.Banyumas.
3 / 00054/0620

Hilang STNK spm Honda R-3511-LS An.Diana Sari Widya Puri Da.Karang-mangu RT.01/02 Baturaden Banyumas
3 / 00054/0620

BARANG HILANG

Hilang STNK spm Honda R-2665-LJ An.Rizqi Maulanan Akbar Da.Lang-gongsari Kec.Cilongkok Kab.Banyumas.
3 / 00054/0620

Hilang BPKB R-7444-NA An Nur Su-andy Indrajaya Da.Puri Darmawangsa No.5 RT.03/02 Purwosari Banyumas.
3 / 00054/0620

Hilang STNK R-5164-BG An.Nita Kur-niati Da.Kebanggan RT.04/02 Kec. Sumbang Kab.Banyumas.
3 / 00054/0620

Hilang STNK AB 1044 SH an Dra Timur Indah Poerwowidagdo d/a Jatimulyo Pr Dutawacana 2 TR Yogyakarta
3 / 00099/0620

Hilang BPKB AB 5377 GH a/n Prima Marturia d/a Sapen GK I/617 Rt 19 Rw06 Yogyakarta
3 / 00121/0620

Hilang STNK AA 6256 RA An.Tukino Da.Magersari 04/04 , Magersari Mage-lang Selatan.
3 / 00122/0620

ELEKTRONIK

Kami Beli:Kulkas,Freezer,MsnCuci,AC, Komputer/Monitor,LCD/LED TV/Eta-lase,dll WA/Telp:082133758103
3 / 00016/0520

Dibeli Rusak/Normal:Kulkas,Friser M.Cuci,AC,TV Tabung,Audio,Dll.Hg Pantas! Minggu Buka:085100680342
3 / 01060/0520

Dibeli TV,AC,PS,Kulkas,Laptop,Kom p,MsnCuci,Sofa,Meja,Kursi,Mebel, SprgBad,EtalaseDll.Wa081392341110
3 / 00126/0620

HOTEL

Hotel dijual Kawasan Wisata Kaliurang 15KT,FullGranit,Hall,Joglo Luas:936m2 Hub:081902578999
3 / 00757/0520

INFORMASI

Buka Aura Masalah Keuangan Hutang Banyak,Usaha, RT Susuk dll. Ustad Aa 087835067150 Bantul Km8 Jogja.
3 / 00077/0620

Ahli Gigi Hidayat Brkualitas & Brga-ransi Hrg 100Rb Bs Dpggil KmanaSaja LsgJadi HP/WA:0878.5770.3936
3 / 00129/0620

Tingkatkan imun tubuh dgn asupan Nutrisi harian yg optimal! jg utk Turun/ Naik berat badan,Trbukti di lebih dr 90 Negara.Hub:0818262918
4 / 00130/0620

JASA

Spesialis Membersihkan Km Mandi Kotor/Berkerak Jadi Bersih Seperti Baru Lagi Hub 081232406340(Alif)
3 / 00042/0620

Specialis Kebocoran,Dak/Talang, Ba-ngun Baru/Renovasi,Cat Ulang dll. 081248328029 /085335918251.
3 / 00106/0620

KREDIT MURAH

Dana Cpt Jmn BPKB Mtr/Mbl'07,Pjk Telat,T.O,bs.Lgsg cair')Ok.HP/WA: 087838609766 Ajie
3 / 00037/0620

PEMBERITAHUAN

Puji syukur atas terkabulnya Doa No-vena 3x Salam Maria dan Novena Hati Kudus Tuhan Yesus Mariana S
3 / 00094/0620

PENGOBATAN

081225 008093 Wulan msg memberikn plyn sbr/ramah bwt anda yg capek di-jmn fresh! sgra panggil
3 / 00038/0620

Caca 24 tahun, pijat ditempat. Dijamin fresh. Putih Cantik Sabar.WA : 082218528887
3 / 00048/0620

Ny.Santi:Khusus menangani Disfung si Seksual:Lemah Syahwat,Diabetes Impotensi, Frigid,Keputihan,Darah Tinggi EjakulsiDiniJl.RyYogya-Solo Km 15.Tmr Bangjo Proliman Gg Perta-ma SltnJl Msk 50m drJl Ry 08122781193 Tdk Melayani SMS Buka:10.00-20.00
7 / 00077/0620

Terima Massage. Maguwo Dea kulit sawo matang. Ramah dan sabar. WA: 0856 9211 1910
3 / 00127/0620

SERVIS

Bravo Servis Elektronik 1Jam Jadi Mcuci,AC,Kulkas,Hiter,TV,LED,TapeHb :081915555971/WA:08112651744
3 / 00557/0520

Angga Serv panggil cepat/murah AC Kulkas,Dispenser MCuci Whiter Kom Gas PAir Timoho 19 T.081219237645
3 / 00650/0520

Ahlinya Service Khusus Kulkas dan M.Cuci Otomatis Tlp 081328711780/ 085106165064 Mandiri Jaya Tehnik
3 / 00031/0620

Mega Servs AC Kulks MCci Wheater KGas dll Pnggl Brgrs H.081392808299 / 085104885501.WA
3 / 00041/0620

SKRIPSI

Siap Bantu Skripsi,Tesis&Disertasi Se-mua Jur.Era Jl.Janti,Gedongkuning Blk Kampus ITY T.0818277603
3 / 02004/0220

UCAPAN TERIMAKASIH

Terima Kasih Atas Terkabulnya Doa Novena 3x Salam Maria (Lucia Dewi)
3 / 00098/0620

Properti

PERUMAHAN

Rumah Type 29 Harga Mulai 212Juta Dekat Wates Kulonprogo Kawasan 2Hektar SHGB&IMB Hub:081329391565
3 / 00108/0620

RUANG USAHA

Dikontrakkan Ruko 3 Lantai Jln Laksda Adisucipto 1 Yogyakarta Hub: 081318311001 / 081328749427
3 / 00005/0620

Disewakan/dikontrakkan.Bangunan se-mi terbuka utk Resto,Luas Tanah 1300m2,Bangunan 360m2,di Jl Timoho Raya No 38A(Tengah Kota)Parkiran Luas,Nyaman,H:087839410497
5 / 00048/0620

Dijual: 1.Ruko di Janti depan McD 2. Ruko di Gejayan depan Panin 3. Ru-mah di Jakal km7 Kayen Serius hu-bungi: 082242450175
4 / 00049/0620

Jual Ruko 2Lt Luas 332 SHM 2muka utara Pasar CondongCatur hrg nego hub 081326507000 Tnp Perantara
3 / 00095/0620

RUMAH DICARI

Dicari Rumah Bisa Oper Kredit/Butuh uang,lokasi di Jogja Kota hub 085378405438
3 / 00507/0420

Rumah dicari,diJogja dan sekitar nya,bisa tanah pekarangan,SHM.Das Papan 0822 9000 9100
3 / 00059/0620

RUMAH DIJUAL

Rmh siap huni,dkt Superindo,dpn Apotik K24,SltnPom Bnsn Jogokaryan 30m dr Jln Raya,Tersedia 1Lt bs KPR Hub:081902578999
4 / 00757/0520

RUMAH DIJUAL

Rmh LT148m LB90m 2KT Tp Jl Wiro-kerten Dkt Rmh Makan Gedang Mas Sltn Terminal H.670jt Ng 08122719807
3 / 00013/0620

Jual Rmh Lt 580m2 Lb 174m2 Ld 20m Kmr3,Kmr Mnd2,R.Tamu,Dpr,Grs Ls, SHM&IMB sisaTnh Ls H:087724411102
3 / 00030/0620

BU Jual Rmh SHM LT225m Luas Bngun-an 125m Mbl msuk Hg:390Jt/nego Iksi Jl.Bantul,Hub:087735266967/Wa
3 / 00043/0620

Jual Kos-kosan di Jl.Mataram dkt seka-li dgn Malioboro Mall 31 kmr Full Furnish LB 1000m2 LT 271m2 Hub WA/Telp:082121117711
4 / 00070/0620

JlCptRmh LT/LB:162/130GriyaNgajeg A2,Gg.Nakulo,Jl.LPMP Tirtomartani Kalasan,Slmn,800jtNg.082225532781
3 / 00127/0620

RUMAH DIKONTRAKKAN

Dikont Rmh Jl Bumijo Lor Jt 1/1218 fas:4KmrTdr,KmrMdi dlm,Dpr,RTm, RKel,Grs,25jt/th ng H.08122957244
3 / 00811/0520

Dikontrakkan Rumah Mewah ditengah Kota di Baciro,5KT,3KM,R tamu,R ke-luarga,Taman,Garasi,AC,Heater,Wifi,F asilitas Komplit,RP.175Jt/th, Hubungi: 087839410497
5 / 00048/0620

Dikont Rmh Wmulyo Indah 14 Wsaban 3KTbwh 1KTats Dpr RTm RKel Grs List1300 dkt RS Wrsban dkt Msjd 25jt/th WA 08122702027/08562584322
4 / 00097/0620

TANAH DIJUAL

Tanah SHM dekat UAD RingRoad +-900m muka +- 9 M hg 5,jt/m hub 081328020064
3 / 00609/0520

Tanah Pekarangan Banguntapan L +-1900m Jl Masuk Lb 6m hg 1,9jt/m hub 08112553693
3 / 00609/0520

DjI Tnh kav cluster 350m sltn Amplaz LT100m2 SHM+IMB 2Lt s.bgun strgs dktKmps,stpm24jm 085219060877
3 / 00651/0520

Jual Tanah Pekarangan Lt 110m2 hrg 100jt akses aspal dari Jamal Hub 087821300110/081310951110
3 / 00818/0520

Pekr LT112m2 LD10m Pondasi,Jl Con-blok,Ds Grojogan Sltn Terminal Gi-wangan H:2,8jt/m2 NG 087738467654
3 / 00996/0520

Dijual SHM Pkrg L120m2 H120jt De-pan Kec Turi Hub:087731127485/ 083840320354/082223668558
3 / 01064/0520

Dijual SHM Pkrg L115m2 H105jt Akses Aspal 100m Dari Jamal Hb: 0813442 53763/087731127485/082223668558
3 / 01064/0520

SHM LT.2765m2 di Wates Klnprogo 2muka jl aspal hrga 625rb/m2 nego 2Km Bandara Hub:08122729545
3 / 00016/0620

Jual Tnh Pkrgn SHM LT4877m2 ada Ph Sengon lok Turi Sleman(pgr jln as-pl)H950rb/m nego H:081381807350
3 / 00027/0620

Jl Pek Ls:272m2 Ld:10m di dekat Kec.Lendah KlnProgo dkat JIls & Bandara Baru.Hub:082167520010
3 / 00029/0620

TANAH DIJUAL

Tanah SHM Sendiri,Lt399m2,Ld15,8m Lok:Jl.Nasional,500m pintu masuk Bandara BIY/YIA Yk/085107443322TP
3 / 00035/0620

LT 394m Lokasi Utara UGM,Sleman Murah mobil masuk SHMP LD 18m Hub:0822 8666 6183 TP
3 / 00063/0620

Jual TNH SHMP 542 M2(bs 1/2),Pnggir JL utama Stadion Maguwo(dkt Jog Bay, kampus),sgt stratgis,btl2super ist-mewa skl, 0811.81.7740
4 / 00068/0620

Dijual Tanah Lt:50m2 Daerah Jl.Pa-rangtritis,Pelemsewu,dkt dgn Kampus ISI Hub Tepn/WA:082121117711
3 / 00070/0620

Cpt Tnh Swh Proses pek Ls620m Ld42m SHM H625jt nego tepi Jln aspal papasan Jakal Km13,5 Tmr UII 2km dua muka hub 085799713714 TP
4 / 00096/0620

Dijual Tanah L:1187m2,LD:17m,SHMP Jl.Palagan Km9,Cck buat Tmpt Tggl Kavlingan,Usaha.HP:0853 2596 6698
3 / 00128/0620

Dijual Tanah L:276m2,LD:11m,SHMP, Jln aspal kmpung 5m,Utra SD Model Maguwoharjo.HP: 0853 2596 6698
3 / 00128/0620

Jual Tnh pekarangan 100m 2muka (hook) Piyungan ke Utara 2,5Km ke Tmr 1,5Km Rp 95Jt Pas Hub: 081226222726 Maaf jngn SMS/WA yg serius saja
4 / 00129/0620

Tnh Kapling Siap Bgn Luas105m,Lok Brt Rngrut 50m,Sel Jl.Godean 300m Kaliabu,Banyuraden,Gamping,sleman H:Pemilik 087825451471/0811293751
4 / 00134/0620

Otomotif

MOBIL DIJUAL

• DAIHATSU •

Gren Max mini Bes AC PS 2014 B Orsnil Wrn Htm Bgs Luar Dlm Tinggal pkai 74,5Jt 081228867422 Pmlik
3 / 00034/0620

BU/Ayla 1.2 Type R'17 manual/asliAB Tgn1/NyarisBaru,Km18rb/Merah/Ful Audio/SendorAtred/081578097070
3 / 00035/0620

Daihatsu Feroza Disel 2LT 95 Hub: Perum Merapi Regency Bromo 22 Jl. Kapt.Haryadi Ngaglik Sleman
3 / 00058/0620

• HONDA •

BU/AlNewJaz RS CVT'18 A/T Two ToneasliAB,AnSdiri(KTP bs pjm8x)Pjk Baru/SpertiBaru/Merah/085107443322
3 / 00035/0620

Honda Estilo sr3 1994 Drag Race Apec & Daily Used BPKB N 081220703185
3 / 00069/0620

MOBIL DIJUAL

• HONDA •

Honda Brio AT 2019,Putih,jalan 6000Km,AB Kota,Masih Baru Gress, H:087839410497
3 / 00048/0620

Honda CRV 2.0 AT 2012 Hub:Perum Merapi Regency Bromo 22 Jl.Kapt. Haryadi Ngaglik Sleman
3 / 00058/0620

• JEEP •

Land rover Long Versy Militer EksTNI AU Coklat Standart Orisinil 80jt : 081220703185
3 / 00069/0620

• MERCEDES •

Mercy C 240 AT 05 Elegent, Hub:Pe rum Merapi Regency Bromo 22 Jl. Kapt.Haryadi Ngaglik Sleman
3 / 00058/0620

MOBIL DIJUAL

• NISSAN •

Jual Mbl Nissan Xtrail Thn 2013 wrn htm km:82rb pjk hdp hrg:160jt nego plt AB-Slm hub:087724411102
3 / 00030/0620

• SUZUKI •

BU/AlNewErtiga GL'18 M/T,ExDokter asliAB 1/NyarisBaru,Km9-300/Pajak Baru/Putih Met OrCat/085107443322
3 / 00035/0620

Suzuki Splas AB warna coklat th 2011 hub 0274-587120,08535326075, 082225987055,081227472535
3 / 00109/0620

• TOYOTA •

Grand Inova G (Barong) 2014 Bensin Manual Hitam,AB kota Asli Tg1Pjk Ba-ru,Istimewa Skli,Ada Asuransi H: 08122967376 (165jt).
4 / 00134/0620

Avanza G 2014 B Pjk Br Silver orsnil bgs luar dlm kondsi sgt istw112,5jt Jakal Km13 H:081228867422
3 / 00034/0620

MOBIL DIJUAL

• TOYOTA•

Inova G Solar 2011 B Orsnil Luar Dlm kondsi Sgat istmwa Audio Bersh rapi 148,5Jt 08122721619 Pmlk
3 / 00034/0620

BU/Agya G'17 Manual/AsliAB Tgn1/ SuperIstimewa/Putih/Pajak bln2/Jok kulit/BanSrpblmTurun/081578097070
3 / 00035/0620

Tyt Inova Disel AT 2009,Hub:Perum Merapi Regency Bromo 22 Jl.Kapt. Haryadi Ngaglik Sleman
3 / 00058/0620

T.Avansa G Htm 2011 Plat AD Pramb nan Ats Nama Sndiri Orisinil Luar Dlm Istmw.BsTT,T/WA 081393343954
3 / 00061/0620

Toyota land cruiser vx105 armoredcbu usa 2002 anri peluru lhd 081220703185
3 / 00069/0620

MOTOR DICARI

Beli Sgl-Mtr,Sgl-Th Bayar Kontan H:P.Nono Celeban Jl:Soga42 Yogya XL: 0878 3823 3957/ 081 227 55146
3 / 00018/0620

MOTOR DIJUAL

• HONDA •

Jl Cpt/H.Scoopy ISS Th2019/asliAB Tgn1/NyarisBaru,Km 2.484/Putih 100% Original Cat/085107443322.TP
3 / 00035/0620

Dijual Honda Win 2004 istimewa AB Sleman. Hubungi:0812 2727 9989
3 / 00127/0620

• YAMAHA •

Jual cepat Yamaha Lexy 2019 Akhir Pajak bln 1 th2021 Km5rb Putih AD Hrg 15,5Jt NegoHub:0821 3603 0330
3 / 00077/0620

Lowongan

PERCAYAKAN masa depan karier anda bersama kami!

Butuh Tkg Masak Gudeg bisa mskan Jawa minimal 35 th,tdr dlm,disiplin,ttg jawab hub 081392023002
3 / 01008/0520

Bth Staf Adm,Max 28th.Dtg Isg ke Jogja Kain Kiloan,Jl.Urip Sumoharjo No.51 Depan Bata.085378405438
3 / 00024/0620

Distributor Ayam Pedaging Jateng Bth Sopir B1 Max40Th-Staf Wanita-Sra-butan 2Laki Mes HP085868667655
3 / 00025/0620

Butuh Karyawati utk Rmh Makan usia 17-30th,muslim,makan-tidur dalam.Hub:087734068615/Bu Ida
3 / 00028/0620

Dibthkn Sgr,Tenaga Perawat Putriutk Merawat orang Sakit Lumpuh di Bali, Gaji Menarik,H:087839410497
3 / 00048/0620

ART perempuan,Serabutan,Jaga orang Tua,Muslim,Jujur,Amanah,Max 47th,Hub:0811266501
3 / 00057/0620

Dibthkan sgra karywn utk barkas di jl kaliurang. Usia 25-30th pendidikan min SMP, niat krj. Minat h:081226417517/ 082136267425
4 / 00061/0620

Dibut Sopir,Marketing,Tenaga Serabu-tan syarat:Muslim Sholat Tidak Pernah Bolong,Max45th,Utk UKM Olahan Snack Jl.Imogiri Timur Km.7 Hub: Ronalee Bakery WA:081328624545
5 / 01076/0520

Bth Manajer operasional bengkel, Administrasi,mekanik diesel,tkg las & cat, teknisi listrik,supir, helper (gaji se-suai kemampuan) jl.Magelang km8,5 0856-9219-4657
5 / 00061/0620

Dicari Staff IT Berpengalaman di Face Book ADS,Usia Max 35Th,Hub: 085378405438
3 / 00104/0620

Gudang Kertas But:5 Srbtan,Stpam Gj90/hr Bns Mggan/Bln.PRT2.SopirB. JlWates Km12/74.087838440189 Evi
3 / 00114/0620

Telepon Penting (0274)

Rumah Sakit: Dr Sardjito 587333 & 631190 (Hunting). Bethesda 562246, 586688. Panti Rapih 514845. PKU Muhammadiyah 512653. RSUD Kota 371195. Mata Dr Yap 562054. Klinik Ludira Husada Tama 620091, 620373. Khusus Bedah Patmasuri 372021 & 372022. Khusus Bedah Sudirman 589090. DKT 566596. Syaraf Puri Nirmala 515255. RSI Hida-yatullah 389194. RSIY PDHI 6991084. RSUD Bantul 367381 dan 367386, At-Turots Al-Islamy 7431668, 7114823. UST Medical Center (UMC) 7492025, 7165917, 7459681. Puri Husada 867270. Kharisma Paramedika 774633. Happy Land Medical Centre: 550058, 550060. Khusus Bedah Ringroad Selatan 7485737. Jogja International Hospital (JIH) 4463535. PKU Muhammadiyah Bantul 367437, 368238, 368587. Sakina Idaman 582039. Permata Husada 441212, 441313. **Damkar Kota Yogya** : 587101

RSUD Sleman 865934 (IGD) dan 868437 (Operator), Rachma Husada Bantul 7459464. 6460091. Asri Medical Center (AMC) 618400. Queen Latifa 581402, 620555. Nur Hidayah 085100472941. RSU Panti Baktiningsih Klepu 6497209. RS UGM 4530303. RSGM Prof Soedomo FKG UGM 555312.

Polisi: Poltabes/Pamapta 512511. Unit Lakalantas 513237. Jasa Raharja: 562531. SAR DIY: 563231, 562811, Psw 319. Call Center Kota Yogya: 290274, SMS/HP: 2740/ 08122780001. Mitra Medika Tourist Medical Service: 444 444, 377019. Ambulance Gawat Darurat di Kota Yogyakarta 118 atau 420118. Search Rescue Daerah Istimewa Yogyakarta (SAR DIY), Alamat: Kompleks Kepatihan, Danurejan, Yogyakarta, Telp: 8543339, Call Freq: 148.160 Mhz. **Denpom IV/2 Yogyakarta:** 566103, Fax: 623733, e-mail: puskodal_-denpom42@yahoo.co.id. ❑

PENANGGALAN

Diasuh oleh **Mbah Kalam**

Masyarakat yang ingin konsultasi bisa langsung berhubungan dengan pengasuh Penanggalan di Redaksi KR pada jam kerja.

Ibu Sumisih, Bausasran, Danurejan, Yogyakarta.

Meninggal dunia: Kamis Pahing, 21 Mei 2020 pukul 13.00 WIB (28 Pasa 1953 Wawu).

Empat Puluh harinya: Senin Legi, 29 Juni 2020 (8 Dulkaidah 1953 Wawu). Seratus harinya: Jumat Legi, 28 Agustus 2020 (9 Sura 1954 Jimakir). Satu tahunnya: Ahad Kliwon, 9 Mei 2021 (27 Pasa 1954 Jimakir). Dua tahunnya: Sabtu Legi, 30 April 2022 (28 Pasa 1955 Alip). Seribu harinya: Selasa Legi, 14 Februari 2023 (23 Rejeb 1956 Ehe).

AGENDA BIOSKOP HARI INI

INFORMASI LAYANAN MASYARAKAT INI KERJASAMA KEDAULATAN RAKYAT DENGAN XXI CINEMA
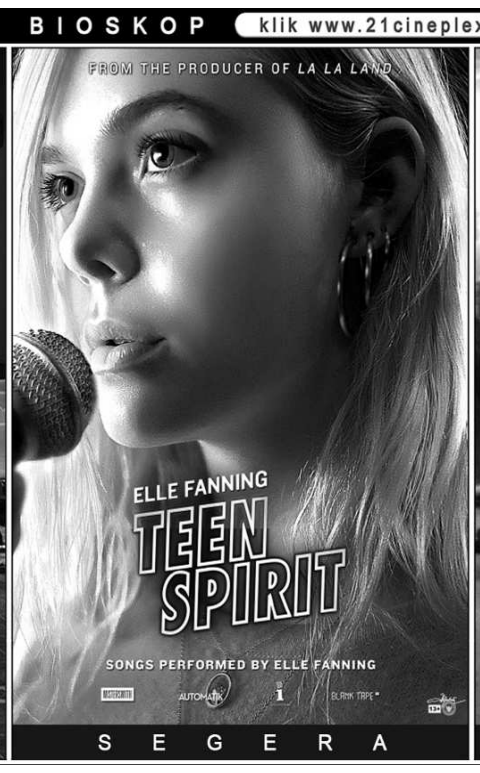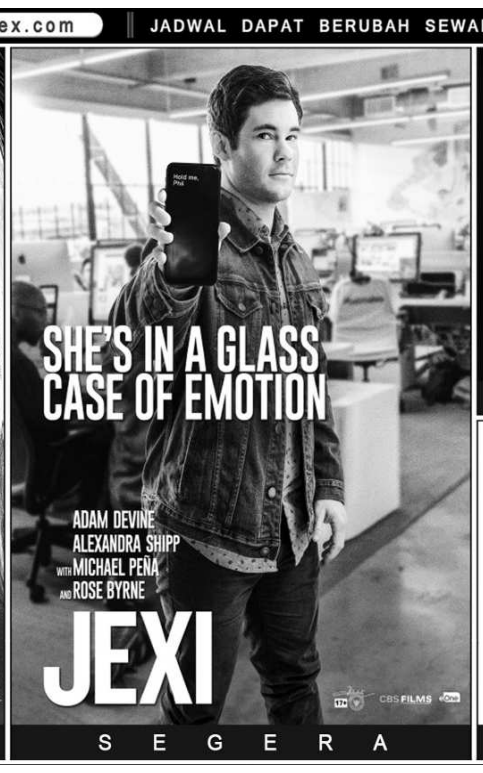
UNTUK INFORMASI FILM DAN BIOSKOP klik www.21cineplex.com | JADWAL DAPAT BERUBAH SEWAKTU-WAKTU TANPA PEMBERITAHUAN TERLEBIH DAHULU