Iklan Cilik

Tarif per baris kolom Rp.12.000,- + PPN 10%. Min. 3 baris, mak. 10 baris Tiap baris terdiri 32 karakter (termasuk spasi dan tanda baca). Pelayanan mulai pukul 08.00 s.d. 19.00 WIB. Hari Minggu/Libur pukul 10.00 s.d. 18.00 WIB.

Minggu Buka PUKUL 10:00 WIB

Jl. P. Mangkubumi No.40 - 46 Yogyakarta 55232 | iklankryk13@gmail.com iklankryk23@yahoo.com | 0274 565685 ext.112 -113 Fax.0274 555660

AHLI SUMUR & WC

Sedot WC 3000-6000L bor sumur 20-150m T.580591 HP/WA 08122757279 - 085100473205 P.Widi Pogung Jakal
3 / 00953/0821

Mbah Trimo Tkg Bor Dalam 0-150 m Alat Sndri Psg-Svs Pompa Air Sgl Merk sdt /WC/Sal Buntu/Garansi 1th hub:0856 00001077/085102166637
4 / 00533/0622

Ahli Sumur Bor/Suntik ServisPompaAir SedotWC Saluran Buntu/MampetHb 085102173001 PMin Jokteng Wetn
3 / 01193/0622

Ahli-Sumur,Bor,Gali,Resapan, SdtWC Servis-PompaAir,SalBntu. Siap24Jam Hp/WA:085101846253,Jakal Seturan
3 / 00036/0722

ALAT MUSIK/OLAHRAGA

Jual Gamelan Slendro,Pelog Perunggu Kuno,Gagrak Solo.Hub:081804050688 /081809117999
3 / 00070/0722

BANGUNAN

GRIYA ASRI Arsitek & Kontraktor Bangunan Baru & Renovasi Hub: 081522622969 Bpk Sutopo
3 / 01217/0622

Jasa Arsitek & Pelaksana Bangunan Br/Renov Biaya Menyesuaikan Angga ran,Gambar Desain+RAB 5Rb/m2.Hit Struktur,IMB,dll.H:CV.GAA Jl.Vete ran 61 Tlp.0274-372323/0811255552 Berkwalitas & amanah
6 / 00080/0722

INDEKOS

Putri Jl Brigj Katamso 173.Fas:Dapur, Almari,Bed,Meja,Kursi,K.Mndi.Hub.081 229 531 49
3 / 00056/0722

INFORMASI

Meninggalkan Rumah Sekitar Th'2005 Sudoto Bin Seto Taruno Ttl:Sleman Alamat Tinggal:Gamplong II Sumber Rahayu Moyudan Sleman
4 / 00066/0722

KREDIT MURAH

Dana Cpt Jmn BPKB Mtr'05/Mbl'05,Pjk telat,Plat Luar,T.O,bisa Tanpasurvey.Hp /WA:087838609766 Ajie
3 / 00068/0722

PENGOBATAN

Kuat 2Jam Minum Kopiceng Rp.100Rb 70Th tetap jos. Tk SinarSehat/Tk Sehat.Dpn&Samping MalMalioboro
3 / 00703/0622

Pgbtan LemahSyahwat Bk Jam8-16per jam100rb B'Lilies Jl.GodeanKm9 Se dia RacikHerbal/Stmina/LmahSyhwat Ejalsi Dini WA081226674040 NoPlus
4 / 00077/0722

SERVIS

Mega Servs AC Kulks MCci Wheater KGas dll Pnggl Brgrs H.081392808299 / 085104885501.WA
3 / 00035/0722

Bravo Servis Elektronik 1Jam JadiMcuci, AC,Kulkas,Hiter,TV,LED,TapeHb:081915 555971/WA:08112651744
3 / 00073/0722

SKRIPSI

Siap Bantu Skripsi,Tesis&Disertasi Semua Jur.Era Jl.Janti,Gedongkuning Blk Kampus ITY T.0818277603
3 / 01001/0622

UMROH & HAJI

Umroh Gratis! Umroh Gratis! Umroh Gratis! Umroh Gratis! Resmi Aman Terpercaya Buktikan! 087784040011
3 / 00821/0622

Lowongan

Dibthkan Perawat,Maks 35 thn,MinLlsn D3 Keperawatan.Dmsili DIY,Kirim Lmrn Ke Apotek SW Jl.Bumijo No 26 Yk.WA. 0895424490450.
4 / 01122/0622

Lowker Dibutuhkan Segera Sales Kue, Yang Berminat Silahkan Hubungi WA: 0856 9435 5050
3 / 01166/0622

Dibutuhkan beberapa Karyawati yg berpengalaman,jujur,serius Hub:T oko Al-Syukran Jl.Malioboro 53 YK
3 / 01192/0622

Btuh guru Paud(Taman Penitipan Anak) max:35Th.Min SMA,Wnt,Muslim Bw Lmrn ke Jl Merpati Gondangan No 21 RT05 RW50 Maguwoharjo Depok Slm Segera Hub:085643672645
5 / 00003/0722

Prsh Roti & Handycrft Bth Admin Comptr Prodksi Driver Gji 2,5Jt-3Jt Hub:0889 02815224
3 / 00071/0722

Dicari Tenaga Pria Untuk Jualan Air Galon Keliling Pakai Motor Hub:0877 36902040
3 / 00074/0722

Bth driver B1&A utk distribtr bja rngan,jjr,resikan,tdk merokok,tdr dlm,area jateng DIY,wa08995829729
3 / 00078/0722

DIBUTUHKAN
- **STAFF ACCOUNTING** (L/P,Menguasai pajak,Teliti)
- **STAFF PERSONALIA** (L/P,Ilsn Hukum,Bs komputer,Teliti&Cekatan)
- **STAFF DESIGN GRAFIS** (Bs Corel/Adobe Ilustration) Lampirkan Portfolio
- **OPERATOR JAHIT & BELAJAR JAHIT** (L/P,Min SMA/SMK) Melampirkan KTP/SIM

Lamaran ke:
PT JAVA GLOVES PERDANA
Ds Dawung Rt02 Rw01 Selomartani Kalasan Sleman Yk 0274-2853987 Email:javaglove200@gmail.com / exim.javaglove@gmail.com / javaglovepo@gmail.com

DIBUTUHKAN SEGERA
PENGEMBANG PROPERTY
PT. SUMBER BARU LAND
membutuhkan:
A. PENGAWAS LAPANGAN
SYARAT:
1. PRIA / WANITA
2. DIUTAMAKAN MEMPUNYAI SKA
3. PENDIDIKAN MINIMAL D3/S1 TEKNIK SIPIL
4. PENGALAMAN MIN. 3 TAHUN
5. SANGGUP BEKERJA DALAM TEAM DAN PENUHI TARGET
6. BERKOMUNIKASI DENGAN BAIK

Kirim Lamaran Ke :
GEDUNG SUMBER BARU KIA Lt.2
Jl. Magelang Km. 5,8 Yogyakarta
Lamaran Paling lambat tgl. 12 Juli 2022

LANTEKAYU
Kami Perusahaan Distributor Lantai & Pabrikasi Pintu membutuhkan segera
ADMIN
- Wanita usia max 30 tahun
- Berpenampilan menarik
- Percaya diri & Komunikatif
- Mampu bekerja bersama tim
- Mau belajar & bekerja keras
- Memiliki SIM C

Kirimkan Lamaran + Foto + CV ke:
LANTEKAYU
Jl. Ringroad Utara No. 53, Maguwoharjo, Depok

DIBUTUHKAN
STAF KEUANGAN
- Wanita, maks. 30 th
- Jujur / tidak korupsi, loyal, bermoral baik
- Minimal lulusan SMK Akuntansi / D3 Akuntansi / Komputerisasi Akuntansi
- Berpengalaman di bidangnya min. 1 th

CS / ADMIN / SEKRETARIS
- Wanita, maks. 30 th
- Komunikatif & penampilan menarik
- Jujur, loyal, bermoral baik
- Minimal lulusan D3
- Pengalaman di bidangnya min. 1 th

TENAGA SERABUTAN
- Laki - laki, maks. 30 th
- Jujur, loyal, bermoral baik
- Minimal lulusan SLTA / SMK
- Bisa setir mobil, punya SIM A

TENAGA PASANG GAMBAR BALIHO
- Laki laki, maks. 30 th
- Jujur, loyal, bermoral baik
- Minimal lulusan SLTA / SMK
- Pengalaman min. 1 th

Lamaran dikirim langsung ke :
Growing in Grace
Padi Advertising
Jl. Bimasakti No.99 Sapen Yogyakarta
Paling lambat : 18 Juli 2022

Otomotif

MOBIL DIJUAL

• NISSAN •

Grd Livina 2012 AB asli dr Baru a/n sndr tgn-1 Antik sgt trwt Pjk Mei 2023 Lgs Pemilik 085228297942
3 / 00872/0622

• SUZUKI •

• TOYOTA •

Toyota Agya'14 Type G Warna Silver Nopol AB,Barang Istimewa,Harga Nego Hub:081226780509/08121502502
3 / 00072/0722

MEDIA PROMOSI
HUB : (0274) 565685

Properti

• PERUMAHAN • RUANG USAHA
• RUMAH DICARI • RUMAH DIJUAL • RUMAH DIKONTRAKKAN
• TANAH DIJUAL • TANAH DIKONTRAKKAN

RUANG USAHA

Jual Ruko Siap Pake SHM L155/8 LB72 H500Jt Ngo TP Jl.KyaiRonggo 17Wtes KP Brt Ktr Pjak 085759437870
3 / 01048/0622

RUMAH DIJUAL

Rmh djl 2lnt,LT:228,5Kt,1Kmr pmbntu, 3Kmd,grsi 3mbl,Pam,sumur,PerumGPA Jakal Blok DS4 H:081904178261
3 / 00786/0622

Djl Cpt Rumah Pojok Hadap Selatan LB170m.Taman Winangun Kebumen Kota Langsung Pemilik. 081217032415
3 / 00016/0722

RUMAH DIKONTRAKKAN

Dikontrakan Rmh di Jl.Kabupaten Jambon Aiden 3Kmr,2Kmr Mandi,Dapur, Garasi,Sumur Nego H:087739311640
3 / 00031/0722

Rumah Strategis Usaha Per4tan Dong-kelan Ringroad Selatan kebarat 200m Selatan Jln Lt:331m2 1Ktm,3Ktd,Pompa L4400w WA:08156888709 TP.
4 / 00065/0722

Dikontrakkan Rmh di Jakal Km8 Perum Banteng Baru 3/8.3Kmr Tdr,Dpr,Grsi, Lingk Nyaman HP:081804050688
3 / 00070/0722

TANAH DIJUAL

Djl Tnh Kapling Lt:140m2 diTampungan Sendangtirto Berbah Slmn,TmrBlok O.Hub P.Rahmad:087738356503
3 / 01002/0622

Tnh Kapling 160/7 SHM Di Kamp Dlm Kota Dkt Fasum Mobil Msuk 165JtNgo TP Trirenggo Btl 085759437870
3 / 01049/0622

Tnh SHM Strtgis Mgku Jln Dandeles Palihan Temon 1Km Dr Nyia 2255m2 LD23 TP 3Jt/m Nego 085759437870
3 / 01050/0622

Jual SHM Lt:323m2 Kules Sayidan Sumberadi Sleman,dkt Jl.Raya,TrukMsk Hrg:2Jt/m Hub:081225941540
3 / 01071/0622

Tnh Pek SHM Jl.Magelang Km.17 Lt:2285m2 Ld:25m Hrg:3,5Jt/m Nego, Hub: 081225718502/081328316271 TP
3 / 01085/0622

Djl Tnh Lt:7400m2 Kebun Jati,SHM Hrg:150Rb/m Ng Playen,Lt:1370m2 150Rb/m Ng,Tnh Lt:2725 di Klaten SHM,Hrg:300Rb/m Hub:085876054030
4 / 00063/0722

TANAH DIJUAL

570m SHM pekarangan jl raya selatan Pom Mindi Sukoharjo Ngaglik/Jakal Km 13 ketimur 082138832886
3 / 00001/0722

Tnh Mrh Pinggir jln Raya Ls:160m Ld:10m Ccok Utk Usaha Lok Utr Purwo-martani Hg:3,5Jt/m 081392498081
3 / 00014/0722

Tnh Pekarangan 75Jt di Sentolo Dekat Pasar & Jl.Utama Free BBN WA:08310 1054002
3 / 00018/0722

Pekr Lt150m2 Ld10m2 pemukiman baru loks dkt SMAN2 Banguntapan,sltntermi-nal H.2,3jt/m Ng 08122719807
3 / 00025/0722

TANAH DIJUAL

Tanah View Pantai Gunungkidul L 2,800M Milik Pribadi Tanpa Perantara. 082221906497
3 / 00032/0722

Pek SHM Siap Bangun,3Km Utara BRI Galur Kulonprogo,LT:105m2,LD:8m,Jln 4m Hrg:65Jt WA:087877798015
3 / 01088/0622

Pk Ls:298m2 Ld:10m H:800Rb/m2 di Brosot Klnprogo jlur Bndra H:082167 520010/08812793963 Nego
3 / 01204/0622

Jual Tanah ada Bangunan Luas 235m Lokasi Kodya Jogja,Mobil masuk.Harga 650Jt Nego Hub:0812 2649 0484
3 / 00069/0722

MELATIH INGATAN

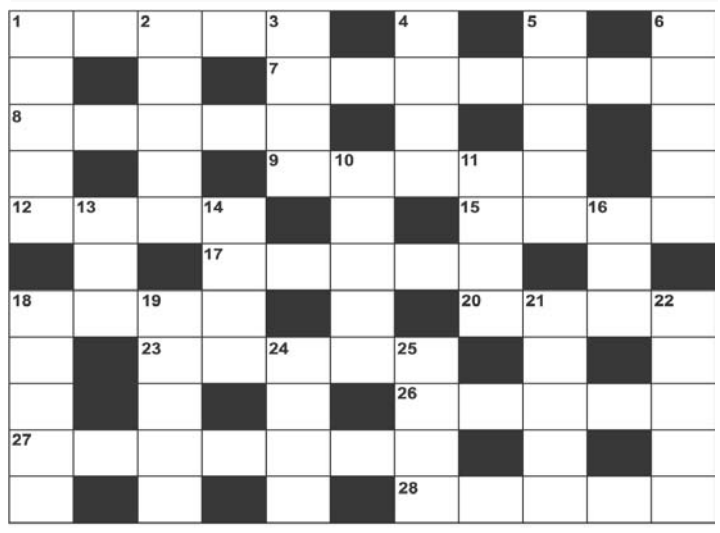

PERTANYAAN MI 4-7-2022

MENDATAR : 1.Barang kiriman melalui pesawat. 7.Kaidah. 8.Rangkai. 9.Keberanian. 12.Panggilan seseorang. 15.Dasar. 17.Masa. 18.Belia. 20.Kertas pembersih. 23.Pilin. 26.Lempar. 27.Peluk. 28.Garis silang menyilang pada lukisan.

MENURUN : 1.Periode. 2.Matang. 3.Buka (ing). 4.Panca. 5.Penulis esai. 6.Campur. 10.Yaitu. 11.Samudera. 13.Debu. 14.Mega. 16.Berkurang karena gesekan. 18.Akhir sungai. 19.Bea cukai. 21.Lunas. 22.Elemen. 24.Tempat jual barang . 25.Iklas.

JAWAB MI 2-7-2022

MENDATAR : 1.Heroik. 5.Asumsi. 8.Aum. 9.Book. 10.Tadi. 11.Avontur. 12.Tsar. 14.Ayat. 17.Mega. 18.Skin. 19.Arab. 22.Tiru. 24.Edukasi. 27.Asin. 28.Tema. 29. Bah. 30.Audisi . 31.Empiri.

MENURUN : 2.Egois. 3.Oskar. 4.Kano. 5.Amat. 6.Ultra. 7.Sedia. 12.Tempa. 13.Angka. 15.Yakni. 16.Tandu. 20.Risau. 21.Bendi. 22.Titip. 23.Rumor. 25.Umbi. 26.Ache.

Telepon Penting (0274)

Rumah Sakit: Dr Sardjito 587333 & 631190 (Hunting). Bethesda 562246, 586688. Panti Rapih 514845. PKU Muhammadiyah 512653. RSUD Kota 371195. Mata Dr Yap 562054. Klinik Ludira Husada Tama 620091, 620373. Khusus Bedah Patmasuri 372021 & 372022. Khusus Bedah Sudirman 589090. DKT 566596. Syaraf Puri Nirmala 515255. RSI Hidayatullah 389194. RSIY PDHI 6991084. RSUD Bantul 367381 dan 367386, At-Turots Al-Islamy 7431668, 7114823. UST Medical Center (UMC) 7492025, 7165917, 7459681. Puri Husada 867270. Kharisma Parame-dika 774633. Happy Land Medical Centre: 550058, 550060. Khusus Bedah Ringroad Selatan 7485737. Jogja International Hospital (JIH) 4463535. PKU Muhammadiyah Bantul 367437, 368238, 368587. Sakina Idaman 582039. Permata Husada 441212, 441313. RSUD Sleman 865934 (IGD) dan 868437 (Operator), Rachma Husada Bantul 7459464. 6460091. Asri Medical Center (AMC) 618400. Queen Latifa 581402, 620555. Nur Hidayah 085100472941. RSU Panti Baktiningsih Klepu 6497209. RS UGM 4530303. RSGM Prof Soedomo FKG UGM 555312. RSKB An Nur 585848, 514784. RSUD Wates (0274) 773169. RSPAU dr. S. Hardjolukito : 444562, 444702. RSUD Nyi Ageng Serang Kulonprogo: 2890651.

Damkar Kota Yogya : 587101

Polisi: Poltabes/Pamapta 512511. Unit Lakalantas 513237. Jasa Raharja: 562531. SAR DIY: 563231, 562811, Psw 319. Call Center Kota Yogya: 290274, SMS/HP: 2740/ 08122780001. Mi-tra Medika Tourist Medical Service: 444 444, 377019. Ambulance Gawat Darurat di Kota Yogya-karta 118 atau 420118. Search Rescue Daerah Istimewa Yogyakarta (SAR DIY), Alamat: Kompleks Kepatihan, Danurejan, Yogyakarta, Telp: 8543339, Call Freq: 148.160 Mhz. **Denpom IV/2 Yogyakarta:** 566103, Fax: 623733, e-mail: puskodal_denpom42@yahoo. co.id. Baznas Tanggap Bencana (BTB) DIY (0274) 587062. ❑