Iklan Cilik

Tarif per baris kolom Rp.12.000,- + PPN 10%. Min. 3 baris, mak. 10 baris Tiap baris terdiri 32 karakter (termasuk spasi dan tanda baca). Pelayanan mulai pukul 08.00 s.d. 19.00 WIB. Hari Minggu/Libur pukul 10.00 s.d. 18.00 WIB.

Tarif Iklan Baris

Jl. P. Mangkubumi No.40 - 46 Yogyakarta 55232 | iklankryk13@gmail.com iklankryk23@yahoo.com | 0274 565685 ext.112 -113 Fax.0274 555660

AHLI SUMUR & WC

Sedot WC 3000-6000L bor sumur 20-150m T.580591 HP/WA 08122757279 - 085100473205 P.Widi Pogung Jakal
3 / 00488/0519

Spesialis Bikin Sumur Bor/Sdot WCHrg Murah P.Mardi 0818271723 Jakal WA 085291886699 dr Blawong Grs
3 / 02103/0819

Pakar Bor Dalam/Deep Well,Survey Geolistrik,Penangkal Petir,Pompa Hp/WA:085101994138 Siap Luar Kota
3 / 00480/0620

P.Reswan Pakar Sumur Bor/Gali,Sedot WC,Bor Tembus Batu,Sal Mampet,Svs Pompa Air.T.0851 0042 7920 JlGodean T.0878 3897 7722 LsgTukang
4 / 01485/0620

Ahli!Bikin Sumur Bor/Suntik,SedotWC/ SalBuntu,SvPom Air/PakTo.Hp/WA 085101434777 Jl.Godean lsg krjkan
3 / 01496/0620

Ahli Sumur Bor/Suntik ServisPompaAir SedotWC Saluran Buntu/MampetHb 085102173001 PMin JoktengWetan
3 / 01537/0620

Sedot WC Ahli Sumur Bor Sal Buntu 085100419954 Semaki Wirobrajan Jl.Godean Jl.Wates Jl.Solo Jl.Wnsr
3 / 00090/0720

AhliSumur/Bor Hub WA 085100411465 SedotWC/SalBuntu hub.087739270571 SvsPompaAir PakMugi JlJanti/Tajem
3 / 00097/0720

Jasa Sedot WC & saluranbuntu Laya nan24jam,tarif murah se-DIY,bukti kan! Tlp/WA:081804033665 pakSoleh
3 / 00192/0720

Mbah Trimo Tukang Bor Dalam 0-150m,alat sndri psg-svs pompaAir segera merk sdt/WC/sal buntu grnsi 1th H:085102166637/08190400037
4 / 00236/0720

BAHAN BANGUNAN

Foldinggate350 ServisCat BuatPagar TralisCanopy Balkon KusenAluminium TanggaPutar HbYoyok081911055666
3 / 00955/0620

BANGUNAN

Arstk&Kontraktor Rmh,Ruko,Kos Br/ Rnov.Insya Allah Amanah www.jog-jakontraktor.com Hub.081226603995 / 085743580458
4 / 01035/0620

Spek Mewah Harga Murah,Hanya 2,5 jt/m2.Kusen Jati,Atap Baja Ringan,Pla-fond Gypsum.Telp:081392008558
3 / 01557/0620

Trm:Gb2/3D/IMB,Hit.Bton,Urs IMB,Bgn Bru/Renov.Sgl:Rmh,Kost,Htl/Vila,Ruko Dll:Byk Cth:H.087787190999
3 / 00114/0720

Spesialis bangun baru / renovasi berkualitas sgl bangunan Hub: CV.ATA: 081804227028/085101272036
3 / 00198/0720

Jasa Bngnan Mlyi Bngn Rumh Renov Ruko Ganti Atap Dll.Dgn Hrg Mrh Brkwlts Hub.085291382305 Tk Ingsng
3 / 00207/0720

Jasa Arsitek Gambar IMB RAB Peren Pelaksana bangunan Baru/Renov men yesuaikan Anggaran 081393295563
3 / 00262/0720

BARANG HILANG

Hlg BPKB No.L12B31431929/AB1726 RN a/n Anggraini Sumarahati d/a Surodadi RT02/23 Girikerto Turi Slmn
3 / 01359/0620

Hilang BPKB AB 6520 XH a/n Alberth Renwarin d/a Tahunan UH 3/163 Rt 9 Rw 2 Yogyakarta
3 / 01371/0620

Hilang STNK spm honda R-3829-VS an Agus Wahyono da Bojongsari Rt.2/1 Kec. Kembaran Kab. Banyumas
3 / 00174/0720

Hlang STNK kbm Colt T120SS R-8667an Purwanto da. Banjarpanepen Rt..2/3 Kec. Sumpiuh Kab. Banyumas
3 / 00174/0720

Hlang STNK Kbm Suzuki Carry ST130 Nopol R-8433-PS anSUTIKNO da.ka rangmangu Rt.5/1kecbaturaden kab B
3 / 00174/0720

BARANG HILANG

Hilang BPKB R-7444-NA an. Suwand dy Indrajaya da. Puri DarmawangsaNo 5 Purwosari Rt.3/2 Kab.Banyums
3 / 00195/0720

Hlg STNK R-4626-YG,A/N:Triyatno, DA:Jl.Yusup RT02/06 Purwokerto We-tan Kec.Purwokerto Timur Banyumas
3 / 00217/0720

ELEKTRONIK

Kami Beli:Kulkas,Freezer,MsnCuci,AC, Komputer/Monitor,LCD/LED TV/Eta lase,dll WA/Telp:082133758103
3 / 00945/0620

Dibeli Rusak/Normal:Kulkas,Friser M.Cuci,AC,TV Tabung,Audio,Dll.Hg Pantas! Minggu Buka:085100680342
3 / 01318/0620

HOTEL

Jual Sgr Htl 2Lt+Besmen 43K Listrik 13900 Parkir 12mbl LT223 LB669 isi komplit tggal lanjutkan lokasi 15menit Jln dr Blkg Psr Bringharjo Hbg Pemilik 081226105919
5 / 00010/0720

INDEKOS

Kost Excl::1 kmr bsr (5x5m) TV AC Khusus Wnt Blnan:1,5Jt/org 2,5Jt/ 2org Kamdanen Plgn : 082137524448
3 / 00262/0720

INFORMASI

Spesialis bersihkan kmr mandi yg berkerak & bermoda hitam/berjamur H: 081804227028 / 085101272036
3 / 00198/0720

BukaAura Kesulitan Ekonomi Hutang Lsg Lunas Hr ini. Usaha RT Susuk, dll. Ustad Aa 087835067150 Bantul
3 / 00210/0720

KREDIT MURAH

Dana Cpt Jmn BPKB Mtr/Mbl'09,Pjk Telat,T.O,bs.Lgsg cair')Ok.HP/WA :087838609766 Ajie
3 / 00063/0720

Butuh dana tunai/kredit Mobil baru/ bekas,proses cepat,konsultasi Hub: 081802682612
3 / 00199/0720

KURSUS

Kursus Stir Dewi Murah Berkwalitas dapat srtfkat bisa jemput 0818047 42255 / 087817121123
3 / 01592/0620

Privat Stir Mobil Pakai Mobil Anda Sendiri Siap dipanggil ke Rumah, Manual/Matic Hub:085709069802
3 / 00201/0720

PELUANG USAHA

Agen Umroh PenghsIn Rp.5jt/Bln Bisa Umroh Gratis!! Produk Baru Tab Umroh 500rb Resmi H:087784040011
3 / 00862/0620

Grosir Macam2 Snack Keripik & Snack Chiki Mencari Sub Agen/Reseller Hp/WA:081226576242
3 / 01595/0620

PEMBERITAHUAN

Pglan Sunardi pergi sejak tahun 1988 pamit keSumatera untuk sidang di PA Bantul Tgl 19-8-2020
3 / 00232/0720

Pgl a/n Parinem Binti Wiryo Widjono pergi th 1965 saat itu usia 25th d/a Ngentak RT63 Argorejo Sedayu Btl Sidang Tgl 7-7-20 diPA Btl
4 / 00232/0720

Pgl an Joyo bin Kromo Ijoyo pergi Th1970 saat usia 10th d/a Ngentak RT63 Argorejo Sedayu Bantul sidang Tgl 07-07-2020 di PA Bantul
4 / 00232/0720

Pgl an Jemiyem pergi sejak Th 1963 saat usia 37 Th Sungapan Dukuh Argodadi Sedayu Btl sidang tgl 31-08-2020 PA Btl
4 / 00232/0720

Pgl a/n Wagimin Bin Djotaruno pergi sejak Th1942 saat usia 3Th utk sidang tgl 05-10-2020 di PA Btl
3 / 00232/0720

Otomotif

MOBIL DIJUAL

• DAIHATSU •

Gran Max 1.3 Minibus'15.Plat AD Klt (pjk Br).Silver AC/VR/TV Kame ra Mdr.Istw H:08122715155
3 / 00257/0720

• HONDA •

Jual Mobil Honda Brio E 2017 Hitam Brg Bagus Pjk Baru Tinggal Pakai Harga 120jt Nego H:085643155901
3 / 01535/0620

Honda Anugerah New Normal Brio DP22Jt Mobilio DP19Jt HRV DP38Jt Proses Mudah Cpat Dodi 082137670101
3 / 00135/0720

MOBIL DIJUAL

• HONDA •

Dijual Honda Jazz RS Merah,Maticth '2016 Km 21rb Ex PNS Putri Serius Hb:082126131387 Kel Wirobrajan
3 / 00223/0720

Honda Freed PSD'14 Plat AB Tg1 Putih Mutiara AC DblBlwr.Ban Baru Kond Istw H:08122715155
3 / 00257/0720

Dijual Jazz RS A/T2018/2017 AB ko ta tgn 1 a.n Sendiri bisa pinjam-KTP Rp.230Jt nego H: 081 726 0506
3 / 00216/0720

MOBIL DIJUAL

• HONDA •

Di-jual segera:Honda Brio type RS MT(manual) thn 2016,warna Hitam, asli AB tangan ,an sendiri,KM 33 ribu.Kondisi Istimewa/sangat tera wat,Harga Nego, Hub :081 2858 8463 / WA: 0815 4227 3524
6 / 00245/0720

• ISUZU •

Promo Murah Isuzu Traga Pick Up. Cash Kredit Dijamin Paling Murah. 087880957327
3 / 01547/0620

Isuzu Panther LM Thn'05 Silver AB PjkBaru Mulus Jozz.H:082130426199
3 / 00198/0720

MOBIL DIJUAL

• ISUZU •

Panther Touring'02 (Pjk Pjg) Cok lat Tua Met (2 warna).Terawat.Me sin dan Kaki2 Ok H:08122715155
3 / 00257/0720

• KIA •

KIA All new picanto 1.3 manual th 2013 putih tg1 cover jok km dikit eks dosen istw H:087738161427
3 / 00257/0720

• MAZDA •

Jual Mazda E2000 /97 Silver Mulus Nyaman,Msn Sehat AC, AB srt kmplt Hubungi Anjar : 0838 1908 2877
3 / 00210/0720

MOBIL DIJUAL

• MAZDA •

Gratis jasa,oli,part 3th/60.00km* Mazda 3,CX-30,CX-8,CX-9 AWD. Akbar : 0813 2566 2807
3 / 00245/0720

• MITSUBISHI •

BU Djl Colt T120SS th95 STW,Szk th 84 Murah 25&15jt.Hub:08586611 6656 (WA)Tugiran Jl.WatesKm13 Kalakan
3 / 00161/0720

• NISSAN •

Nissan Terrano Spirit S1 Th'03 Hi tam,AB,Body Mesin Mulus.Hubungi : 0812 2226 6558
3 / 00198/0720

• TOYOTA •

Inova 2005 tipe E Manual biru H:83 jt nego P.Edi 087839981466 Jamal de-pan BPD Sleman
3 / 00165/0720

Avanza G 2011,hitam manual AB1 dr baru,nama sndiri,KMdikit asli,msh spt baru.Hrg107ng.081 915 313 512
3 / 00194/0720

Toyota Agya G 1.0 th2015 Hitam AB Tg1 Cover Jok Audio TV Istw H: 087738161427
3 / 00257/0720

Toyota Starlet 1.3 SEG manual th 93 merah tua met AB Tg1 cover Jok AC,VR/br istw H:087738161427
3 / 00257/0720

Agya G Matic'16 Plat AB Tg1 (Pjk Pjg).Silver,Kond Sgt Istw,Buku2 Lkp H:08122715155
3 / 00257/0720

Jual New Avanza-G A/T'13 Putih AB 112Jt KondisiMulus&Prima Kamdanen Jl.Palagan Km9 Hub:0821 3752 4448
3 / 00262/0720

MOTOR DICARI

• LAIN-LAIN •

Beli Sgl-Mtr,Sgl-Th Bayar Kontan H:P.Nono Celeban Jl:Soga42 Yogya XL: 0878 3823 3957/ 081 227 55146
3 / 01475/0620

MOTOR DIJUAL

• KAWASAKI •

Ninja SS 2 Tak Th 2013 Merah Kondisi Kinclong Terawat Hub 081229201257
3 / 00179/0720

• YAMAHA •

Jual Cepat Yamaha Aerox 155 Merah Okt'18 Plat AB Kota,Pajak Lancar 18jt.Hub : 087839383768
3 / 00190/0720

MEDIA PROMOSI
0274 565685
psw 117
DIY JATENG

Lowongan

PERCAYAKAN masa depan karier anda bersama kami!

Bth 4 Orang Utk Jaga Kantin di Kampus UGM,Jaga Warung di Jl.Kyai Mojo.Hub:P.Wira 0877393113636
3 / 00043/0720

Distributor Makanan & Minuman Membutuhkan Segera:
1. GUDANG (pendidikan min.SMP)
2. PACKING (wanita, pendidikan min.SMP)
Bawa lamaran lengkap ke: CV. Eka Maju
Sunten RT8/32 Banguntapan bantul (belakang Nasmoco Toyota Janti perempatan ringroad Jl.Wonosari)

DIBUTUHKAN SEGERA
Perusahaan yang bergerak di bidang Perbankan membutuhkan posisi untuk jabatan :
MARKETING KREDIT
Yang akan ditempatkan di kantor Cabang Yogyakarta dgn Kriteria sbb:
- Laki-Laki / Perempuan mak. 35 Th
- Pendidikan min. SMU atau sederajat
- Pengalaman dalam bidang kredit dan pembiayaan
- Kemampuan komunikasi yang baik
- Siap bekerja keras dan menyukai tantangan
- Paham wilayah DIY dan sekitarnya
Lamaran ditujukan ke kantor :
BPR AMI
PT. BPR ARTHA MLATI INDAH
Kantor : Jl. Parangtritis No 25 YK, Paling lambat tgl: 15 Juli 2020

DIBUTUHKAN SEGERA
Operator Mesin Bending BQ-440
Syarat:
- Menguasai dasar Mesin Bending/Jilid Buku
- Jujur, ulet, teliti, kreatif dan mau bekerja keras serta bersedia kerja lembur
Hubungi:
Penerbit & Percetakan CV. Lintang Pustaka Utama Karangjati, RT 19, RW 042, Sinduadi, Mlati, Sleman (Belakang SPBU Monjali). Telp. 0274-624801, Hp. 087838771344, 087804845544

DIBUTUHKAN SEGERA
1. CUSTOMER SERVICE (CS)
2. OPERATOR GRAFIS (OP)
SYARAT
- Wanita (CS)
- Pend. min. SMA/SMK
- Menguasai Coreldraw & Photoshop (OP)
- Usia max. 30th
- Penampilan menarik,komunikatif,kreatif
- Tanggung Jawab,Jujur & Bekerja keras
- Siap bekerja dalam shift (s/d jam 11 malam)
Jl.Suryowijayan No. 6A Yogyakarta utara jokteng kulon ±200m
(0274) 381371 / 413969

Butuh Cepat Lgs Kerja Staf Wanita 18-25th SMA/K Distributor Kertas Non Jelbab Tlp/WA 085868667655
3 / 00046/0720

Tng Borong Amplas&Tkg Kayu Harian u/Mebel di Slmn,bs StelPintu,Kaca Laci,KakiMj,PsgHandel.08112692516
3 / 00194/0720

MARKETPLACE JARINGAN NASIONAL
BUTUH 5 ORANG ADMIN
SYARAT
- Pria/Wanita min. SMU
- Mahir Internet atau Medsos
- Gaji Start Rp. 2jt
HUBUNGI WA : 081331936688

DIBUTUHKAN SEGERA
1 Orang Karyawan
Tenaga Teknis Farmasi
KRITERIA :
1. Pria/Wanita usia 22-30 tahun
2. Lulusan D3 Farmasi
3. Memiliki STRTTK
4. Memahami media sosial
FASILITAS :
Gaji UMR, Jamsostek, BPJS, Suasana Kekeluargaan
Kirim lamaran ke:
APOTEK OPTIMA Jl. Monjali no.91a, Yogyakarta atau email ke: hrd@klinikgigidentes.com

DIBUTUHKAN
1. KEPALA CABANG
2. KABAG. MARKETING
3. KABAG. OPERASIONAL
4. MARKETING KREDIT / DANA
5. KOLEKTOR / REMEDIAL
6. STAF OPERASIONAL
*) Batas usia maksimal 35 tahun.
Lamaran harap dikirim ke :
PT. BPR SWADHARMA BANGUN ARTHA
Ruko Tandan Raya Blok A 2-3
Jl. Wonosari KM.5 Tegaltandan Banguntapan Bantul Telp. 0274-451277

Dibth Sopir SIM B,Laki2,Max 45th. Kirim Lmrn/Dtng Lngsg ke PT.Mitra TirtaBuwana-SambilegiBaru,Jl.Waru No.74 Maguwoharjo,Depok,Sleman,YK
4 / 00194/0720

Dibutuhkan Segera Marketing untuk penjualan Perumahan di Sleman,ber pengalaman.Telp/WA : 081915451096
3 / 00194/0720

BEBERAPA PERUSAHAAN DI YOGYAKARTA
Membutuhkan lulusan
AA YKPN
TERAKREDITASI : A
Ket. lebih lanjut atau ingin login hub:
JPC AA YKPN
Akademi Akuntansi YKPN
Jl. Gagak Rimang 2-4 Balapan Yogyakarta
Telp. (0274) 513413 atau
klik:www.aaykpn.ac.id
E-mail: pka@aaykpn.ac.id

PT. PANGAN LESTARI (FINNA FOOD)
1. KEPALA GUDANG
- Lulusan Min.D3, Umur max.45th
- Laki-laki / Wanita (diutamakan laki-laki)
- Mempunyai SIM A
- Mampu mengoperasikan Excel, Word (Komputer)
- Pengalaman min.2 th kepala gudang
2. SALES FOOD SERVICE (JOGJA)
3. SALES FOOD SERVICE (SOLO)
- Laki-laki / Wanita, Umur max.35th
- Lulusan Min. SLTA, Mempunyai SIM C
- Pengalaman sales Horeka
- Menguasai area Jogja
- Menguasai area Karisedanan
PANGAN LESTARI NEW DC
d/a Jl. KH. Ali Maksum Glugo, Panggungharjo Sewon, Bantul - Yogyakarta
Up : Bapak Purwanto, tlp: 081325291108
email : purwanto@sekar.co.id

CV. ARDIANS
Distributor & Retail Motocross Racing Development
Dibutuhkan segera : **PENJAHIT**
Syarat:
- Pa/Pi memiliki keahlian menjahit segala macam pakaian terutama celana panjang dengan menggunakan mesin
- Memiliki kemampuan pola dan potong
- Pekerjaan rapi & bersih
- Mampu bekerja dengan target yang ditentukan
- Siap bekerja keras dibawah tekanan
- Pengalaman lebih diutamakan
- Umur maks 40th
Kirim CV & Lamaran Ke:
CV ARDIANS (ARDIANS MX SHOP)
Jln. Parangtritis Km 4.5 - YK Telp. 0274-374439
Paling lambat 2 minggu setelah iklan dimuat

LOWONGAN KERJA RESTO SEAFOOD
Dibutuhkan Segera :
CHEF SEAFOOD NUSANTARA
Syarat :
- Pendidikan min SMA / Sederajat
- Diutamakan yang berpengalaman dibidangnya minimal 2 tahun
- Mampu bekerja didalam Tim
- Kreatif, inovatif, disiplin dan jujur
Lamaran dikirim ke :
KURNIA SEAFOOD
(Kurnia Village Resto)
Jl. Adi Sucipto 48B. Yogyakarta
atau email ke alamat email
hrd.kjtgroup@gmail.com
INFO HUB : 081234 062616

LOWONGAN DIBUTUHKAN SEGERA
New Armada Group membutuhkan karyawan untuk:
1. AKUNTING
2. MARKETING
- Laki-laki maks. 30 th (1)
- Laki-laki / wanita maks. 30 th (2)
- Pendidikan min. D3 Akuntansi (1)
- Pendidikan min. SLTA (2)
- Mempunyai pengalaman lebih baik
- Jujur, disiplin, dan berkelakuan baik
- Paham wilayah Yogya dan sekitarnya
AKUNTING
Lamaran, CV & Foto dikirim paling lambat: 20 Juli 2020
MARKETING
Walk in interview: 7,10,14 dan 17 Juli 2020
BPR AMI
PT. BPR ARTHA MLATI INDAH
Jl. Monjali No. 36 A - Yogyakarta

Telepon Penting (0274)

Rumah Sakit: Dr Sardjito 587333 & 631190 (Hunting). Bethesda 562246, 586688. Panti Rapih 514845. PKU Muhammadiyah 512653. RSUD Kota 371195. Mata Dr Yap 562054. Klinik Ludira Husada Tama 620091, 620373. Khusus Bedah Patmasuri 372021 & 372022. Khusus Bedah Sudirman 589090. DKT 566596. Syaraf Puri Nirmala 515255. RSI Hidayatullah 389194. RSIY PDHI 6991084. RSUD Bantul 367381 dan 367386, At-Turots Al-Islamy 7431668, 7114823. UST Medical Center (UMC) 7492025, 7165917, 7459681. Puri Husada 867270. Kharisma Paramedika 774633. Happy Land Medical Centre: 550058, 550060. Khusus Bedah Ringroad Selatan 7485737. Jogja International Hospital (JIH) 4463535. PKU Muhammadiyah Bantul 367437, 368238, 368587. Sakina Idaman 582039. Permata Husada 441212, 441313. **Damkar Kota Yogya** : 587101

RSUD Sleman 865934 (IGD) dan 868437 (Operator), Rachma Husada Bantul 7459464. 6460091. Asri Medical Center (AMC) 618400. Queen Latifa 581402, 620555. Nur Hidayah 085100472941. RSU Panti Baktiningsih Klepu 6497209. RS UGM 4530303. RSGM Prof Soedomo FKG UGM 555312.

Polisi: Poltabes/Pamapta 512511. Unit Lakalantas 513237. Jasa Raharja: 562531. SAR DIY: 563231, 562811, Psw 319. Call Center Kota Yogya: 290274, SMS/HP: 2740/ 08122780001. Mitra Medika Tourist Medical Service: 444 444, 377019. Ambulance Gawat Darurat di Kota Yogyakarta 118 atau 420118. Search Rescue Daerah Istimewa Yogyakarta (SAR DIY), Alamat: Kompleks Kepatihan, Danurejan, Yogyakarta, Telp: 8543339, Call Freq: 148.160 Mhz. **Denpom IV/2 Yogyakarta:** 566103, Fax: 623733, e-mail: puskodal_-denpom42@yahoo.co.id. ❑

PENANGGALAN

Diasuh oleh **Mbah Kalam**

Masyarakat yang ingin konsultasi bisa langsung berhubungan dengan pengasuh Penanggalan di Redaksi KR pada jam kerja.

Bpk. Yuri Raharjo, Sedayu, Bantul, Yogyakarta

Meninggal dunia: 30 Nopember 2019M, pukul: 12.00 WIB. Hari Pasarannya: Sabtu Wage (2 Bakdamulud 1952 Be).

1(satu) Tahunnya: Selasa Pahing: 17 Nopember 2020M (1 Bakdamulud 1954 Jimakir).

2(dua) Tahunnya: Senin Pon: 8 Nopember 2021M (2 Bakdamulud 1955 Alip).

1000(seribu) Harinya: Kamis Pon: 25 Agustus 2022 M (27 Sura 1956 Ehe).

(R) - o

AGENDA BIOSKOP HARI INI

INFORMASI LAYANAN MASYARAKAT INI KERJASAMA KEDAULATAN RAKYAT DENGAN XXI CINEMA
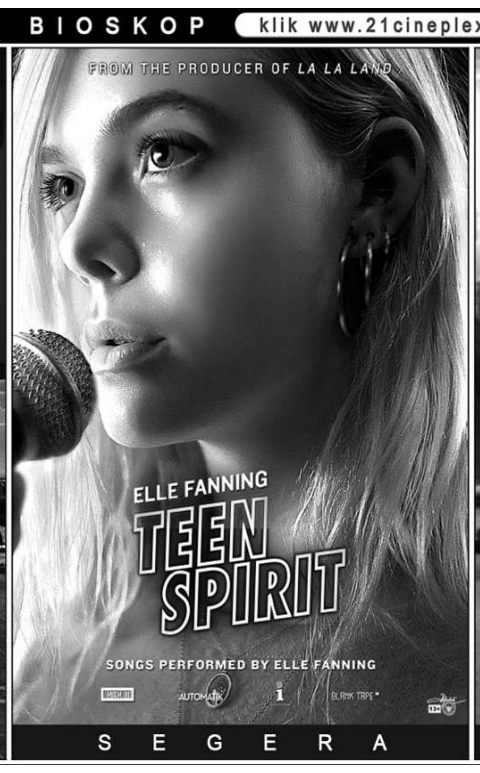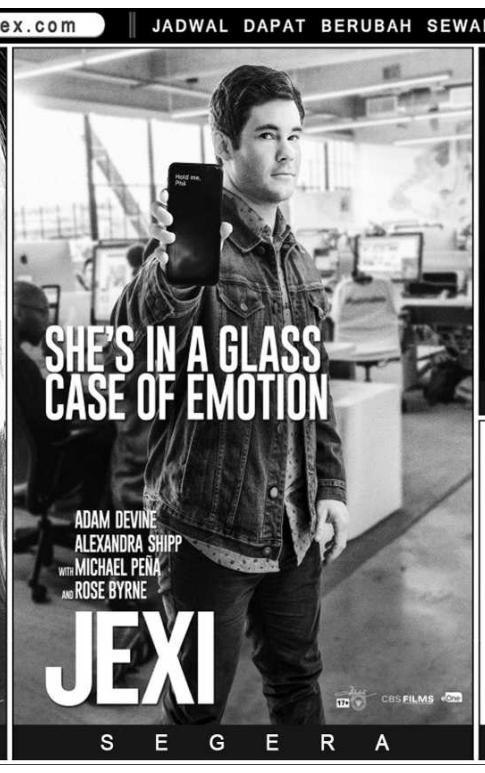
UNTUK INFORMASI FILM DAN BIOSKOP klik www.21cineplex.com | JADWAL DAPAT BERUBAH SEWAKTU-WAKTU TANPA PEMBERITAHUAN TERLEBIH DAHULU