Iklan Cilik

Tarif per baris kolom Rp.12.000,- + PPN 10%. Min. 3 baris, mak. 10 baris Tiap baris terdiri 32 karakter (termasuk spasi dan tanda baca). Pelayanan mulai pukul 08.00 s.d. 19.00 WIB. Hari Minggu/Libur pukul 10.00 s.d. 18.00 WIB.

Tarif Iklan Baris

Jl. P. Mangkubumi No.40 - 46 Yogyakarta 55232 | iklankryk13@gmail.com iklankryk23@yahoo.com | 0274 565685 ext.112 -113 Fax.0274 555660

AHLI SUMUR & WC

Sedot WC 3000-6000L bor sumur 20-150m T.580591 HP/WA 08122757279 - 085100473205 P.Widi Pogung Jakal
3 / 00724/0420

Spesialis Bikin Sumur Bor/Sdot WCHrg Murah P.Mardi 0818271723 Jakal WA 085291886699 dr Blawong Grs
3 / 00703/1220

AhliSumur/Bor Hub WA 085100411465 SedotWC/SalBuntu hub.087739270571 SvsPompaAir PakMugi JlJanti/Tajem
3 / 00015/0321

Ahli!Bikin Sumur Bor/Suntik,SedotWC /SalBuntu,SvPom Air/PakTo.Hp/WA 085101434777 Lsg Krjkan JL.Godean
3 / 00265/0321

Ahli Sumur Bor 20-90Mtr Servis Pompa Air,Sedot WC,Gali murah 24jm Pak Tantoro Telp/WA.085799542147
3 / 00362/0321

AKSESORI

Promosi Tiap Hari!!K.Film,Audio,Bemper,Foostep,Meccano Variasi Mobil Jl.Magelang Km11 Dukuh Slmn
3 / 01123/0221

ALAT MUSIK/OLAHRAGA

Jual-Beli-Servis-Kursus Piano-Orgen-Keyb-Sgl Umur Yamaha-Kawai-Harodzer-SX700-U3-Amply-Biola-Gitar-Sriwijaya musik Jl Kaliurang Km6 Parkir Luas.WA 0811267686-Garansi
5 / 00194/0221

ARLOJI

Beli Jam2 Bekas Asli.Rolex.Sgl Tipe Lma Baru.Patek Pilipe,Piaget,Omega, Chopard,Piaget H085774668133
3 / 01314/0121

BAHAN BANGUNAN

ServisCat Foldinggate350 BuatPagar TralisCanopy Balkon KusenAluminium TanggaPutarHb Yoyok081911055666
3 / 00918/0221

BANGUNAN

P.Sokid MIyni:Renovasi/Bgn Baru Dari Nol Bsr/Kcl,Psg Krmik,Plafon,Grnit, Cat,dll.Lsg Tkng,DptDiprcy,Lsg dikerjkan.Tel/WA 087738116616
4 / 00639/0221

Chans Architect Desain & Bangun.Gbr IMB,Bangun Baru,Renovasi,Bergaransi HP/WA:082116324151
3 / 00156/0321

Jasa Arsitek&Pelaksana Bangunan Br/Renov Biaya Menyesuaikan Anggaran,Gambar Desain+RAB 5Rb/m2.Hit Struktur,IMB.Dll.H:CV.GAA Jl.Veteran 61 Tlp:0274-372323/0811255552 Berkwalitas & Amanah
6 / 00365/0321

Spesialis bgn bru/renovasi berkualitas rmh,ruko,kost2an,gudang dll CV.ATA.081215676825/085712683988
3 / 00452/0321

BARANG HILANG

Hlng BPKB No:H09552905 AB-1636-UH An:Dinas Pertanian Prov DIY Da:Jl.Gondosuli No.6 Semaki UH Yogya
3 / 00321/0321

Hilang STNK spm Yamaha R-9892-BH an. Dinas Kesehatan Kab. Banyumas Jl.Balai Pengobatan No3 Purwoketo
3 / 00348/0321

Hilang STNK spm Honda R-3092-TJ an. Sudaryono da. Pageraji Rt.02/09 Cilongok Kab. Banyumas
3 / 00348/0321

Hilang BPKB spm Honda GLP Nopol R-9657-MD an. Pemkab Banjarnegara da Jl. A yani No 3 Banjarnegara
3 / 00352/0321

Hilang STNK AB 4294 BA A/n: Muthoharoh D/a:Karanganyar MG III/1200D Rt64/18 Brontokusuman Yogya
3 / 00442/0321

STNK AB 4105 NP,AN:Sukamdi, Alamat: Peduk Gendu RT 104/25 Jatimulyo Girimulyo KP
3 / 00457/0321

BIRO JASA

Monggo Yang Mau Beli Rmh Atau Tanah Kami Siap Mencarikan Sampai Dapat Yg Cocok Dgn Cara Yg Amanah.Hub: 085743423467
4 / 01218/0221

CATERING

Cita Catering,T.549454,Terima Nasi Box,Prasman,Partai Kecil&Bsr,Halal,Hygenis,Sesuai Protokol Covid
3 / 00255/0121

Psn antr ns box/uth Aym Pgg Klten MaturTengkyu,Gurami bkr,Nila,Snck 10rb H:4436901-087839676698
3 / 00448/0321

HOTEL

Sriwijaya Hotel Barat Malioboro Jl Gandekan Lor 3 518101 Kemetiran Kidul 582220.WA0811267686.Bersih-TV-AC-Km Dlm Fast Ada Parkir
4 / 00194/0221

INDEKOS

Kos Putra Rmh Baru &Lama Km Md Luar/Dlm:350rb,500rb,700rb,800rb/bln dekat UPN,STIE YKPN Jl.Perumnas Blok F 4C Seturan 081328283797
4 / 00099/0321

IMFORMASI

Perusahaan Bpk/Ibu Butuh Karyawan Sopir-Staf-Pramuniaga-Kasir-OB-CS Satpam-SPV-Srabutan 085868667655
3 / 00241/0321

Trma Rongsok,Brg bks:Besi,Plstik, Krts,almnm,Tmbg dll.Diambil,Ragam DU.085101574992 WA:081327443623
3 / 00353/0321

KREDIT MURAH

Tambah Modal Jmnan BPKB Motor/Mbl SHM/SHGB Proses Cepat Bunga Murah 085725855510
3 / 00068/0321

Dana Cpt Jmn BPKB Mtr/Mbl'04,Pjk Telat,T.O,bs.(Lgsg cair)Ok.BPKB aman Hp/WA:087838609766 Ajie
3 / 00070/0321

Punya BPKB min Th 2000 & mau dijaminkan no survey 1jam cair H:Susi 085702011145/087838661405
3 / 00345/0321

087737374000,Kredit Murah Sebrakan Proses cepat jaminan sertifika t tanah/rumah di Jogja,Sleman,Ban tul Minimal 100Jt.
4 / 00354/0321

KURSUS

Kursus Stir Dewi Murah Berkwalitas dapat srtfkat bisa jemput 081804742255 / 087817121123
3 / 00208/0321

Kursus Stir Mobil Utama Termurah di Jogja 80rb/2Jam Jl.Monjali 89A Tlp0274-625420 HP.0812 2663 4194
3 / 00360/0321

MEBEL

ASA Mebel;Trm Psanan Mebel,Reparasi, Ganti Cover Sofa,Rotan,Kitchen Set&Bs TkrTmbh! 087838882300
3 / 00453/0321

SKRIPSI

Siap Bantu Skripsi,Tesis&Disertasi Semua Jur.Era Jl.Janti,Gedongkuning Blk Kampus ITY T.0818277603
3 / 01230/0221

UNDANGAN

Otomotif

MOBIL DIJUAL

• DAIHATSU •

Taruna.FGX.OXYY.06.Seri.Tertinggi.Ful. Ori.Spion-RetrAX.EM.PW.CL.Alrm.Bs. TT.Bs.Krdt.WA:082136717772
3 / 00024/0321

Jl Cpt Feroza'96 Akhir Long Langka AB-B Pjk Br PS/AC/VR/BR/TP Wofer Kaleng Ori 46Jt Ng.085228380638
3 / 00428/0321

• HONDA •

New Mobilio E CVT CKD Matik'19/AsliAB Tgn1/SepertiBaru/Pajakbaru/putih Ori/All Banbaru/085107443322
3 / 00067/0321

BU/CRV 2.0 AT CKD'12/AB Tgn2/Super Istw/Mewah/Ex ASN Pajak/Pajak Baru/Ban 90%/Silver/085727271951
3 / 00067/0321

Jazz RS'15,Matic,Pemakaian'16,AB Asli,Abu2 Metalik.Pny Sendiri.Pjk Baru Banget.BanTebal.081392237830
3 / 00452/0321

MOBIL DIJUAL

• HONDA •

Honda Cielo'94 Hub VIP Car Wash Jl.Ampel 31 Demangan Baru 081794 28338
3 / 00460/0321

• KIA •

Bu/Visto'02 Matik/AB Ansendiri/ExKepsek /Super Istw/Biru Met/Pajak Bln9/Ful var/55JtNeg/085107443322
3 / 00221/0321

Kia Visto MT Th 2001 AD Klaten Wana Abu Metalik Pajak Baru 46jt Neo.Hub: 0811 2829 53
3 / 00357/0321

• LAIN-LAIN •

PT BFI Finance Klt(0274)283241 Penawaran Atas Unit D Great New Xenia R MT'15 AD8439JT All New Avanza G MT'11 AD 9281MJ
4 / 00400/0321

PT BFI Finance YK2(0274)2835241 Penawaran Atas Unit Honda All New Jazz IVTec RS 1.5 MT'10 B1062IC
3 / 00410/0321

MOBIL DIJUAL

• LAIN-LAIN •

PT BFI MGL(0274)283241 Penawaran Atas Unit Honda All New Jazz RS MT'13 AA9297RE Toyota Fortuner VRZ 4x2 AT'16 AA15NU T Agya G 1.0 MT TRD'15 AA1517IB
5 / 00404/0321

PT BFI YK(0274)2835241 Penawaran Atas Unit H All New CRV AT'09 AB1353WI T All New Avanza G MT'13 B1389KOV
4 / 00408/0321

• MITSUBISHI •

BU Colt T120 PU Th80 Srt Kmplit Hdp AB Btl,27Jt Ng,Bulu RT01 Trimulyo Jts Btl,H Sarmadi:08174111064
3 / 00349/0321

• SUZUKI •

Carry PU 2005 Sasis Utuh Kaleng. Harga 30Jt/Nego.Hub Modalan Banguntapan Rt5 T:08122729545
3 / 00161/0321

MOBIL DIJUAL

• SUZUKI •

Km 39rb,Splash Built-Up 2015Putih Manual,Tangan 1,Plat R pajak baru Hp/WA : 081.721.5754
3 / 00355/0321

Jual Suzuki Karimun Kotak Th'2000 Kondisi Baik AC Dingin Velg Asli, Hub: 0877 3835 7778
3 / 00452/0321

• TOYOTA •

Calya G'19Manual/AsliAB Tgn1/Sepertib Baru,KmDikit/PajakBaru/Putih/ACdoble/f ulvariasi/081578097070TP
3 / 00067/0321

Kjg LGX Diesel 2000 Spr Istmwa AB Tgn1.Perum PendowoAsri A20,JL.Btl Km8 Ke Barat.081717201958 Bisa TT
3 / 00355/0321

Dijual:Toyota Inova Metic Diesel Tahun 2018 Tangan 1 AB-Kota Warna Putih. Hub: 0811292837
3 / 00437/0321

MOTOR DICARI

Beli Sgl-Mtr,Sgl-Th Bayar Kontan H:P.Nono Celeban Jl:Soga42 Yogya 081 227 55146 XL: 0878 3823 3957
3 / 00034/0321

MOTOR DIJUAL

• HONDA •

Di Jual Supra X Th 2000 AB-C Rp 4Jt.Hub:085228187769
3 / 00450/0321

• LAIN-LAIN •

PT BFI KLT(0274)2835241 Penawaran Atas Unit Y Mio Matic J CW'14 AD5226MQ
3 / 00412/0321

PT BFI Finance MGL(0274)2835241 Penawaran Atas Unit Honda Vario CW'10 H3079EY
3 / 00414/0321

PT BFI Finance YK(0274)2835241 Penawaran Atas Unit H Vario ESP150'15 AA6794VA H Beat FI'15 AB3468EU H Beat FI'16 AB5314DY H Beat Sporty'17 AB4218YJ H Beat FI'14 AB2570NL H Scoopy'18 AB4865GX H Vario 110'17 AB3158FA H Supra X125R'13 AB6598MZ S Smash'10 AB2370WT Y MioM3'15 AB4263XK Y Mio M3'15 AB5319PZ
10 / 00418/0321

PT BFI Finance YK(0274)2835241 Penawara Atas Unit Y Mio J'13 AB6176GG Y Mio M3'15 AB5617XT Y Mio GT'14 AB2385ON Y Mio GT'14 AB4589JJ Y New Vixion'17 AB3195GA
5 / 00423/0321

PT BFI Finance YK 2(0274)2835241 Penawaran Atas UnitH Beat FI'14 AD5012PQ H Beat'17 AB5134KA H Beat'16 AB5324WM H Vario 110'16 AB2028ZU H Vario 110'15 AB3304SL H Vari CBS'18 AB5449HX Y mio Soul GT'14 AB6411GH Y Mio Soul GT'13 AB6832GF Y Mio'14 AB5027VJ Y Mio'10 AB 2339GJ
9 / 00426/0321

Lowongan

PERCAYAKAN masa depan karier anda bersama kami!

Dibthkn Pria/Wanita Marketing Property (pnglmn Min 1Th),Bag Umum Max45.Jujur, Muslim.Krm Ke Ktr Pemasaran NCW JlWates Km8/085600482046
4 / 00001/0321

Lowongan Kerja Perusahaan AMDK Di Sleman.Pria(Checker Min SMA/Sederajat)Usia Max 35Thn,SimC.Fasilitas Gaji Pokok,Tunjangan,Asuransi.Kirim Lamaran Ke CV telaga Mulya Ds Jetis,Donolayan Donoharjo Ngaglik Sleman.Cp Nurjanah 082136102520/087838600263
8 / 00029/0321

Dbt Prt Bs Momong Pengalaman Muslim Usia 40Th Keatas.085643446786 Tlp(Tdk Bisa WA)
3 / 00032/0321

Staff Adm/Keu D3Akun,Bs Bhs Ingrs Krm Ke PT CNW Bedingin Wetan 05/35, Sumberadi Mlati Sleman 55288 Walk In Interview 08112506313
4 / 00054/0321

Dicari Wanita Jjr Untk Mengurus Lansia Laki2 Stroke,Tidur diRumah,Lok diMinomartani HP:081392559817
3 / 00146/0321

Butuh Sgr Sales/Marketing mobil pria/wnt max 40Th pny pengalaman di new car WA:0896 7449 1818
3 / 00148/0321

Distributor Makanan & Minuman Membutuhkan Segera:
1. SOPIR (SIM BI, max.36th, pengalaman, siap luar kota)
2. HELPER (usia max.36th, siap luar kota, pend.min.SMU)
Bawa lamaran lengkap ke: CV. Eka Maju
Sunten RT8/32 Banguntapan bantul (belakang Nasmoco Toyota Janti perempatan ringroad Jl.Wonosari)

Bth Tng Freelance Utk Buat Aplikasi,Mahasiswa/Sdh Kerja OK,Waktu bs diatur,ada Tutorialnya,Serius WA:0813-92155050 Area Jogja
4 / 00332/0321

Dibut tng wnt bs setrika&bersih' rmh tangga,jm 7-3 sore, bkn laundry H:087739108999
3 / 00356/0321

Dicari Bengkel Mobil/motor STM M Max 25Th 2Org.Gdg Kertas Sopir B1JlWates KM.12/74 087838440189 Evi
3 / 00363/0321

Dibut tng wnt bs setrika&bersih' rmh tangga,jm 7-3 sore, bkn laundry H:087739108999
3 / 00448/0321

Perusahaan Distribusi Consumer Produk membutuhkan karyawan untuk posisi :
A.ADMIN GUDANG C.PETUGAS GUDANG B.SALESMAN TO D.DRIVER
Syarat :
- Pria(A,B,C,D) Wnt(A) usia max28th(A) max35th(B,C,D)
- Pendidikan min SLTA/Sederajat (A,B,C,D)
- Lbh diutamakan berpengalaman dibidangnya (A,B,C,D)
- Bisa mengoperasikan MS.Office (A)
- Punya motor & SIM C (B), B1 (D)
- Penempatan & Domisili DIY (A,B,C,D), Wonosari (B)

lamaran ditujukan ke :
PT. BERTHO CB Jl. Rejowinangun No 5 YK (paling lambat 10 hari setelah iklan)

BEBERAPA PERUSAHAAN DI YOGYAKARTA
Membutuhkan lulusan
AA YKPN
TERAKREDITASI : A
Ket. lebih lanjut atau ingin login hub:
JPC AA YKPN
Akademi Akuntansi YKPN
Jl. Gagak Rimang 2-4 Balapan Yogyakarta
Telp. (0274) 513413 atau
klik:www.aaykpn.ac.id
E-mail: pka@aaykpn.ac.id

Butuh Kary Produksi Pigura&Mebel/Lokasi Cebongan Pria Min SMA Maks 25Th Muslim.HP;087839165562
3 / 00451/0321

Bth Krywn/wati Mnmarket Area Sewon.-Gaji UMR Btl&insentif lain.Syarat:Min.Ils SMU/SMK,bs komputer.Mnt WA 089619529785 u info lngkp,no.tlp
5 / 00459/0321

Tenaga Borong Amplas untuk mebel. Tukang Kayu untuk mebel,di Sleman Hubungi : 08112692516
3 / 00466/0321

LOWONGAN KERJA
Dibutuhkan segera karyawan untuk Perusahaan Mebel Export :
1. QC / QUALITY CONTROL MEBEL
2. TUKANG KAYU
3. TUKANG AMPLAS
4. FINISHING - RUSTIC
5. FINISHING - SPRAY

Persyaratan :
- Pria/ Wanita pengalaman bidang Mebel / Furniture (1)
- Paham service mebel & alur kerja tukang (2)
- Mahir menggunakan Spray Gun (5)
- Sehat Jasmani & Rohani
- Mampu bekerja dibawah tekanan
- Mau bekerjasama secara individu / tim

Lamaran dikirim/antar langsung ke :
PT TEAK TEMPTATION
Jl. Parangtritis Km 8, Sewon, Bantul
WA : 0811-2654-788
Teaktemptation07_wiji@yahoo.com
Senin - Jumat Jam 08.00-17.00

Telepon Penting (0274)

Rumah Sakit: Dr Sardjito 587333 & 631190 (Hunting). Bethesda 562246, 586688. Panti Rapih 514845. PKU Muhammadiyah 512653. RSUD Kota 371195. Mata Dr Yap 562054. Klinik Ludira Husada Tama 620091, 620373. Khusus Bedah Patmasuri 372021 & 372022. Khusus Bedah Sudirman 589090. DKT 566596. Syaraf Puri Nirmala 515255. RSI Hidayatullah 389194. RSIY PDHI 6991084. RSUD Bantul 367381 dan 367386, At-Turots Al-Islamy 7431668, 7114823. UST Medical Center (UMC) 7492025, 7165917, 7459681. Puri Husada 867270. Kharisma Paramedika 774633. Happy Land Medical Centre: 550058, 550060. Khusus Bedah Ringroad Selatan 7485737. Jogja International Hospital (JIH) 4463535. PKU Muhammadiyah Bantul 367437, 368238, 368587. Sakina Idaman 582039. Permata Husada 441212, 441313. **Damkar Kota Yogya** : 587101

RSUD Sleman 865934 (IGD) dan 868437 (Operator), Rachma Husada Bantul 7459464. 6460091. Asri Medical Center (AMC) 618400. Queen Latifa 581402, 620555. Nur Hidayah 085100472941. RSU Panti Baktiningsih Klepu 6497209. RS UGM 4530303. RSGM Prof Soedomo FKG UGM 555312.

Polisi: Poltabes/Pamapta 512511. Unit Lakalantas 513237. Jasa Raharja: 562531. SAR DIY: 563231, 562811, Psw 319. Call Center Kota Yogya: 290274, SMS/HP: 2740/ 08122780001. Mitra Medika Tourist Medical Service: 444 444, 377019. Ambulance Gawat Darurat di Kota Yogyakarta 118 atau 420118. Search Rescue Daerah Istimewa Yogyakarta (SAR DIY), Alamat: Kompleks Kepatihan, Danurejan, Yogyakarta, Telp: 8543339, Call Freq: 148.160 Mhz. **Denpom IV/2 Yogyakarta:** 566103, Fax: 623733, e-mail: puskodal_-denpom42@yahoo.co.id. ❑

PENANGGALAN

Diasuh oleh **Mbah Kalam**

Masyarakat yang ingin konsultasi bisa langsung berhubungan dengan pengasuh Penanggalan di Redaksi KR pada jam kerja.

Bpk. H. Isan Bin Ijroh W Jln. Parangtritis Yogyakarta.

Meninggal dunia: 16 Februari 2021 M, pukul: 19.15 WIB. Hari pasarannya: Rabu Wage (5 Rejeb 1954 Jimakir).

40 (Empat Puluh) harinya: Ahad Pon, 28 Maret 2021 M (14 Ruwah 1954 Jimakir).

100 (seratus) harinya: Kamis Pon 27 Mei 2021 (15 Ruwah 1954 Jimakir). 1 (Satu) tahunnya: Sabtu Pahing, 5 Februari 2022 M (3 Rejeb 1955 Alip).

2 (Dua) tahunnya: Jumat Pon, 27 Januari 2023 M (5 Rejeb 1956 Ehe).

1000 (Seribu) harinya: Senin Pon, 13 November 2023 M (28 Bakdamulud 1957 Jimawal).

(R)-x

AGENDA BIOSKOP HARI INI

INFORMASI LAYANAN MASYARAKAT INI KERJASAMA KEDAULATAN RAKYAT DENGAN XXI CINEMA

UNTUK INFORMASI FILM DAN BIOSKOP klik www.21cineplex.com | JADWAL DAPAT BERUBAH SEWAKTU-WAKTU TANPA PEMBERITAHUAN TERLEBIH DAHULU

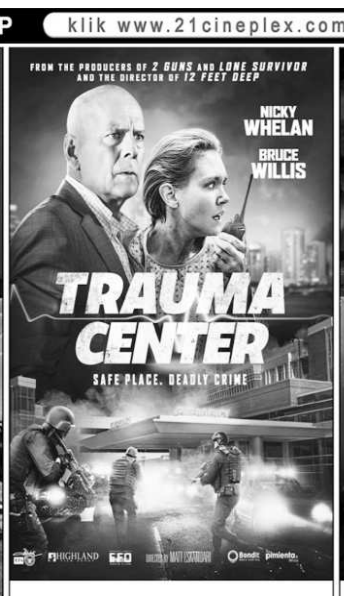

EMPIRE XXI
13.15 - 15.45 - 18.15 - 20.45

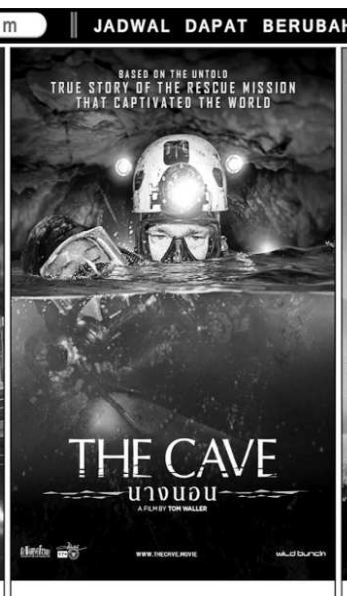

EMPIRE XXI
12.45 - 15.15 - 17.45 - 20.15

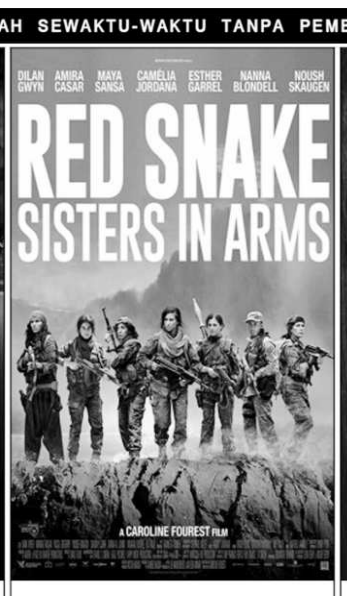

EMPIRE XXI
12.15 - 14.45 - 17.15 - 19.45

EMPIRE XXI
12.30 - 15.00 - 17.30 - 20.00