Iklan Cilik

Tarif per baris kolom Rp.12.000,- + PPN 10%. Min. 3 baris, mak. 10 baris Tiap baris terdiri 32 karakter (termasuk spasi dan tanda baca). Pelayanan mulai pukul 08.00 s.d. 19.00 WIB. Hari Minggu/Libur pukul 10.00 s.d. 18.00 WIB.

Tarif Iklan Baris

Jl. P. Mangkubumi No.40 - 46
Yogyakarta 55232
iklankryk13@gmail.com
iklankryk23@yahoo.com
0274 565685
ext.112 -113 Fax.0274 555660

AHLI SUMUR & WC

Sedot WC 3000-6000L bor sumur 20-150m T.580591 HP/WA 08122757279 - 085100473205 P.Widi Pogung Jakal
3 / 00724/0420

Spesialis Bikin Sumur Bor/Sdot WCHrg Murah P.Mardi 0818271723 Jakal WA 085291886699 dr Blawong Grs
3 / 00703/1220

Khusus Bkn Sumur Bor Sdot WC Harga Bersahabat mengutamakan Servis.Hub P Eko WA 087700548176 Murah
3 / 01499/0321

Ahli-Sumur,Bor,Gali,Resapan, SdtWC Servis-PompaAir,SalBntu .Siap24Jam Hp/WA:085101846253,Jakal Seturan
3 / 00051/0421

BANGUNAN

Persatuan Tk.Batu,Kayu,Kramik Siap Melayani Bangun Rumah Anda Kusus Borong Tenaga Hub:081328793251
3 / 01400/0321

Specialis Kebocoran,Dak/Talang, Dak, krepos,K.Mandi,kolam,Renovasi,dll Bergaransi Hub:082135244143
3 / 01555/0321

Butuh Tukang? TB Ekajaya Renov/Bgn Baru Hanya 2,5Jt/m Kanopi-Railing-Folding-Rolling-Kaca-Struktur Baja-Trmurah Garansi 081221540058
4 / 00077/0421

Jasa Arsitek&Pelaksana Bangunan Br/Renov Biaya Menyesuaikan Angga ran,Gambar Desain+RAB 5Rb/m2.Hit Struktur,IMB.Dll.H:CV.GAA Jl.Vete ran 61 Tlp:0274-372323/0811255552 Berkwalitas & Amanah
6 / 00090/0421

Spesialis bgn bru/renovasi berkualitas rmh,ruko,kost2an,gudang dll CV.ATA.081215676825/085712683988
3 / 00091/0421

BARANG HILANG

Stnk AB 5388 KC an : Rita Kurniyawati da: Bantar wetan Rt 06/ 03Banguncipto Sentolo KP
3 / 00184/0421

Stnk AB 3585 OC an Susanto da: Rt35/ 10 Kaliagung Sentolo Kulon Progo
3 / 00184/0421

Stnk AB 3674 HL an Lasana da: Pronosutan Rt 52/19 Tuksono Sentolo Kulon Progo
3 / 00184/0421

Stnk AB 3870 9C an Jemirin da: Krebet Rt 37/19 Tuksono SentoloKulon Progo
3 / 00184/0421

Stnk AB 5011 GT an Mujiyono da: Sorogaten Ped X Rt 38/19 Karangsewu Galur KP
3 / 00184/0421

Hilang BPKB spm Honda R-4696-M an. Rubinah. da Singamerta Rt.01/02 Kec. Sigaluh Kab. Banjarnegara
3 / 00189/0421

BIRO JODOH

Janda 38th kristen PNS cari single/ duda PNS 35-48TH kristen/ katholik Hub 081391424554
3 / 00153/0421

CATERING

Psn antr ns box/uth aym pgg Klten Maturtengkyu,gurami,nila,snck10rb T:4436901/087839676698
3 / 00021/0421

ELEKTRONIK

Dibeli Kontan Kulkas,FrezerBox,S okis,MCuci,TV,LED,LCD.Hub:Telpon WA: 0851.0040.0233.
3 / 00148/0421

INDEKOS

Trima Kost Putri Lokasi Dekat Malioboro,AC Hub:0821 3547 0839
3 / 00014/0421

INFORMASI

Bpk/Ibu Membutuhkan Kyw/Ti Sopir-Staf-Gudang-Pramuniaga-OB-Spv-Cs-Satpam Dll Tlp/WA 085868667655
3 / 00062/0421

Trma rongsok brg bks,besi,plstik, krts,almnm,tmbg dll,diambil ,ragam du 085101574992 WA:081327443623
3 / 00081/0421

KREDIT MURAH

Jaminan SK Pensiunan Umur Tdk Terbatas,Bisa Take Over,Resmi.Telp/ SMS: 087738344441 WA:081578806159
3 / 01602/0321

Dana Cpt Jmn BPKB Mtr/Mbl'04,Pjk Telat,T.O,bs.(Lgsg cair)Ok.BPKB aman Hp/WA:087838609766 Ajie
3 / 00026/0421

Kredit Murah Tanpa Riba Proses Cepat Jaminan Sertifikat Tanah / Rumah di Jogja, Sleman, Bantul.Minimal 100Jt Langsung ke Das Papan0822 9000 9100
5 / 00176/0421

LAUNDRY

Gita Benara Laundry & Cleaning Pakaian,Karpet,Gordyn,Sofa,Boneka,Sprin gbed,Dll.Jl.MT Haryono 52A Yk Telp 379390 WA.081779240021 Gratis Ambil/Antar Libur Tetap Buka.
5 / 01280/0321

OPTIK

Bln Promo Optik Marlin Jl.B.Katamso 206 Yk.Disc 25%+Hadiah LngsungSedia Kacamata Anak+Lensa UVblockU/ MIndungi Sinar Gadget.Mel BPJS
4 / 00574/0321

PENGOBATAN

Kuat 2Jam Minum Maduceng Rp.100Rb Toko Sinar-Sehat,Depan&Samping Mal Malioboro 082136136899 Diantar
3 / 01159/0321

PENGOBATAN

Spesialis terapi pijat alternatif burung loyo,impoten,ed,diabet Hub:Jombor Lor RT03 RW19 Pak Kotot HP/WA: 081328282686 Panggilan DIY
4 / 01444/0321

Hesty Massage Melayani PijatCapekUrut dan Kerik HP/WA:081227063106 Di tempat.
3 / 00148/0421

Pgbtan LemahSyahwat Bk Jam8-16per jam100rb B'Lilies Jl.GodeanKm9 Sedia RacikHerbal/Stmina/LmhSyhwatED WA 081226032468-081226032468NoPlus
4 / 00187/0421

Ny.Santi:Khusus menangani Disfungsi Seksual:Kurang Perkasa,Ejakulasi dini. Lemah syahwat, KeputihanFrigid. Jln. Raya Yogya-Solo Km.15Timur Bangjo Proliman Gang. Pertama, Selatan Jalan Masuk 50m No.47Buka:10.00-20.00 HP:0812 278 1193
7 / 00190/0421

SERVIS

Mulia Servis AC,Kulkas,K.Gas, TV, M.Cuci,P.Air,Tlp/HP.381866 / 081291228229
3 / 01313/0321

Mega Servs AC Kulks MCci Wheater KGas dll Pnggl Brgrs H.081392808299 / 085104885501.WA
3 / 01609/0321

SERVIS

Bravo Servis Elektronik 1Jam Jadi Mcuci,AC,Kulkas,Hiter,TV,LED,TapeHb: 081915555971/WA:08112651744
3 / 00048/0421

SKRIPSI

Membantu Bimbingan & Penyusunan Skripsi,Tesis,Makalah & Jurnal.Hub: 082138242828(Famous Konsultan)
3 / 01468/0321

Siap Bantu Skripsi,Tesis&Disertasi Semua Jur.Era Jl.Janti,Gedongkuning Blk Kampus ITY T.0818277603
3 / 01621/0321

UCAPAN TERIMAKASIH

Puji Syukur atas terkabulnya Doa Novena 3x Salam Maria dan Novena Santo Yudas Tadeus.Mariana S
3 / 00131/0421

MEDIA PROMOSI
0274
565685
psw.112
DIY-JATENG

Lowongan

PERCAYAKAN
masa depan karier anda bersama kami!

Bth Staf/Kasir Wnt Max25th,Jjr.Ada Mess/Makan.Dtg ke Jl Urip Sumoharjo No.51 Yk Hub.0853 7840 5438
3 / 00575/0321

Cr Sgr Marketing Waterproofing Dtg Lesg Di Jl Parangtritis Km3.WA 08112653755
3 / 01511/0321

Bth Leader dan SPG Lady sasa/35th ada mtr Sim C U Purworejo/ Kutoarjo WA 081291435110/081393023263
3 / 01554/0321

Dbt Prt Muslim Sopan Jam 06-12 Palagan 085737485758
3 / 01563/0321

Di Butuhkan Operator Exavator PC 40 Dan PC 58 Yang Berpengalaman Hub:081328207030 Lokasi Berbah.
3 / 01606/0321

Dibthkn 1 Krywn unt Bkrja di Kios Buah Gejayan,Syarat:Umr Max 23th,Rajin,Jjr& Cekatan H:087738645454
3 / 00016/0421

Dibutuhkan Tenaga tidur dalam untuk kerja serabutan dan merawat binatang diutamakan dari Wonosobo,Temanggung, Purworejo dan MagelangHub UD Sregep Yk HP:081802228280.
5 / 00047/0421

Dicari Sales antena TV,Syarat:Pria Pengalaman Dibidang Sales Alat listrik/ Elektronik,Punya Kendaraan,Fasilitas: Gaji UMR,Komisi 2%s/d4% Um,U.Transport,Target Rendah WA:082133422265
6 / 00081/0421

Perusahaan Bth Cpt Clening ServisLaki Max35-Srabutan2 Max30-PrtMax25Th Lgs Tlp/WA 0895336739427
3 / 00062/0421

Dibutuhkan Segera Tenaga Admin dan Pembukuan Wanita lulusan SMA/SMK Hub:Handayani 085727777835
3 / 00079/0421

Lsg Ditrima Ktr Koprasi B:Adm pembukuan 2Pi,Gj 1,6/bln,Mkn,Mes Max 26Th JlWates Km12/74 087838440189
3 / 00118/0421

Dibutuhkan Tukang Fiberglass Dan Cetak Cagak/Risplang GRC.Hubungi Maju Mapan GRC Tlp:0812 2584 5758
3 / 00141/0421

Peluang kerja di kapal pesiar,cargo, tanker bagian deck/engine.usia 18 sd 24thn. Telp wa 087746019057 dibantu penempatan. www bintangsamudra.co.id
5 / 00161/0421

Dibutuhkan segera therapis untuk salon sheva jl.kabupaten minat WA 081325006780
3 / 00161/0421

Dbthkn Tukang Srbtn Sbg Pelaksna Lapangan Mslm Area Jogja Sleman Max.50th Disiplin Hub:0811 266 501
3 / 00186/0421

Dibthkan Krywti Staff Admin Penampilan Menarik,Supel,Pengalaman Mahir MS word/Excel Mau Krj Krs max33th Lmr kePeugeot Auto Servis Jl Kabupaten Sleman Km3,6 No50 Yogya
5 / 00187/0421

Telepon Penting (0274)

Rumah Sakit: Dr Sardjito 587333 & 631190 (Hunting). Bethesda 562246, 586688. Panti Rapih 514845. PKU Muhammadiyah 512653. RS-UD Kota 371195. Mata Dr Yap 562054. Klinik Ludira Husada Tama 620091, 620373. Khusus Bedah Patmasuri 372021 & 372022. Khusus Bedah Sudirman 589090. DKT 566596. Syaraf Puri Nirmala 515255. RSI Hidayatullah 389194. RSIY PDHI 6991084. RSUD Bantul 367381 dan 367386, At-Turots Al-Islamy 7431668, 7114823. UST Medical Center (UMC) 7492025, 7165917, 7459681. Puri Husada 867270. Kharisma Paramedika 774633. Happy Land Medical Centre: 550058, 550060. Khusus Bedah Ringroad Selatan 7485737. Jogja International Hospital (JIH) 4463535. PKU Muhammadiyah Bantul 367437, 368238, 368587. Sakina Idaman 582039. Permata Husada 441212, 441313.
Damkar Kota Yogya : 587101

RSUD Sleman 865934 (IGD) dan 868437 (Operator), Rachma Husada Bantul 7459464. 6460091. Asri Medical Center (AMC) 618400. Queen Latifa 581402, 620555. Nur Hidayah 085100472941. RSU Panti Baktiningsih Klepu 6497209. RS UGM 4530303. RSGM Prof Soedomo FKG UGM 555312.

Polisi: Poltabes/Pamapta 512511. Unit Lakalantas 513237. Jasa Raharja: 562531. SAR DIY: 563231, 562811, Psw 319. Call Center Kota Yogya: 290274, SMS/HP: 2740/ 08122780001. Mitra Medika Tourist Medical Service: 444 444, 377019. Ambulance Gawat Darurat di Kota Yogyakarta 118 atau 420118. Search Rescue Daerah Istimewa Yogyakarta (SAR DIY), Alamat: Kompleks Kepatihan, Danurejan, Yogyakarta, Telp: 8543339, Call Freq: 148.160 Mhz.
Denpom IV/2 Yogyakarta: 566103, Fax: 623733, e-mail: puskodal_denpom42-@yahoo.co.id. ❑

PENANGGALAN

Diasuh oleh Mbah Kalam

Masyarakat yang ingin konsultasi bisa langsung berhubungan dengan pengasuh Penanggalan di Redaksi KR pada jam kerja.

Bp RM Donny Wardhono Kusumo
Meninggal dunia: Selasa Pon, 30 Oktober 2018 (19 Sapar 1952 Be).
Seribu harinya: Minggu Pahing, 11 Juli 2021 (1 Sapar 1954 Jimakir).

Bp Darmawan
Meninggal dunia: Sabtu Wage, 4 Januari 2020 pukul 04.00 WIB.
Dua tahunnya: Senin Pon, 13 Desember 2021 (8 Jumadilawal 1055 Alip). Seribu harinya: Kamis Pon, 29 September 2022 (3 Mulud 1956 Ehe).

Otomotif

MOBIL DICARI

• LAIN-LAIN •

Dicari&Dibeli Segala Mobil Tua,Pick Up,sedan,Avanza,Xenia,Inova,Terios,Rush,Dll.Tlp/WA:081225903248
3 / 00140/0421

• MAZDA •

Mazda2 Skyactiv 2015/2016 Merah Plat AB Tgn Pertama Selain AB Harga Bersaing.Wawan 085643919999
3 / 00158/0421

MOBIL DIJUAL

• DAIHATSU •

Granmax box 1.5 AC PS silver th 2016 AB Tg1 Box Utuh km dikit is tw H:087738161427
3 / 00192/0421

• HONDA •

Mobilio E CVT CKD Matik'19/AsliAB Tgn1/SepertiBaru/BanSemuaBaru/Pjkbaru/AC Doble/Putih/085107443322
3 / 00174/0421

BU/CRV 2.0 AT CKD'12/AB Tgn2/Super Istw/Mewah/Ex ASN Pajak/Pajak Baru/ Ban 90%/Silver/085727271951
3 / 00174/0421

• KIA •

Murah/Visto'02 Matik/AB AnSendiriEX KepSek/Super Istw/Biru Met/AC Nyes, VR,BR,CD,Remot/085107443322
3 / 00174/0421

MOBIL DIJUAL

• LAIN-LAIN •

Dana Cpt Jmn BPKB,Panther'00, Kuda'00,Visto'04,Jazz'04+09,Grand Livina'12+13,Avanza'14.Bisa TT/ Kredit.Jl. Kabupaten(Utara Kantor BMKG) 087739781199/085743662147
5 / 00028/0421

• TOYOTA •

Dijual Kijang Inova Type G AT 2006, Upgrade Inova Barong 2014, KM 200an, Sdh Turun Mesin Di Bengkel Resmi 1Th, Retrack, Kamera, Velg R.17 Ban 80%, AC Dingin, Kaki2 BNopol AA Kota, Tgl Pake, Harga 110Juta (Nego Halus) Hub:08157917174
7 / 00120/0421

Avanza G'13 AB Kota,Hitam,Dobel Din, Kamera Belakang,Tangan pertama Hub:08562958897 Siap U/Lebaran
3 / 00146/0421

BU/Calya G'19 M/T/AsliAB Tg1/Seperti Baru.KmDikit/PjkBaru/Putih/AC Doble/Fariasi 8Jtan/081578097070
3 / 00174/0421

Toyota Ayla X 1.0 manual silver th2013 AB Tg1 Cover Jok Istw H: 087738161427
3 / 00192/0421

MOTOR DICARI

• LAIN-LAIN •

Beli Sgl-Mtr,Sgl-Th Bayar Kontan H:P.Nono Celeban Jl:Soga42 Yogya XL:087838233957/WA:081 227 55146
3 / 00006/0421

MELATIH INGATAN BERHADIAH

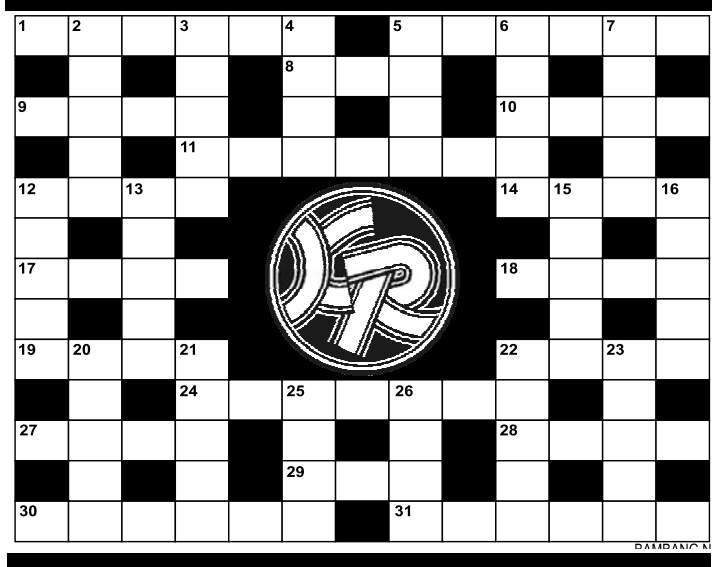

PERTANYAAN MI BERHADIAH 4179

MENDATAR: 1. Tempat berlabuh. 5. Liontin. 8. Gagasan. 9. Perwakilan dagang. 10. Makna. 11. Mayoritas. 12. Usia. 14. Indah. 17. Kotoran di kulit. 18. Perkumpulan. 19. Obat sakit Malaria. 22. Pikiran. 24. Pita cukai. 27. Tata. 28. Busa. 29. Seperti. 30. Penuh risiko. 31. Sekelompok orang yang ditunjuk menjalankan tugas.

MENURUN: 2. Nomor. 3. Hukuman berupa uang. 4. Air terjun. 5. Buncis (Ing). 6. Sangka. 7. Pilin. 12. Perahu. 13. Percaya. 15. Dandan. 16. Ongkos. 20. Intip. 21. Batu cermin. 22. Buku kumpulan foto. 23. Nama lain. 25. Sangat. 26. Gelombang.

KETENTUAN MENEBAK

1. Jawaban ditulis di kartupos, tempeli Kupon 4179.
2. Paling lambat jawaban ditunggu 1 minggu setelah terbitan ini.
3. Akan dipilih 2 pemenang, masing-masing berhadiah Rp 50.000.

JAWABAN MI 4169

MENDATAR: 1. Faedah. 5. Fiskal. 8. Isu. 9. Dian. 10. Laba. 11. Displai. 12. Anda. 14. Hoki. 17. Seri. 18. Kiat. 19. Pria. 22. Riam. 24. Fondasi. 27. Impi. 28. Mutu. 29. Tri. 30. Distro . 31. Fraksi.

MENURUN: 2. Alien. 3. Denda. 4. Hias. 5. Full. 6. Silih. 7. Asbak. 12. Aksep. 13. Derai. 15. Opini. 16. Intim. 20. Ramai. 21. Afiat. 22. Rimba. 23. Artis. 25. Neto. 26. Arif.

PEMENANG MI 4169

1. Sukirni Regina, *Singosaren Lor WB 1/998, Yogyakarta 55253.*
2. R Husein, *Puri Gejayan Indah C 29, Sleman Yogyakarta 55283.*

KUPON MI 4179

AGENDA BIOSKOP HARI INI

INFORMASI LAYANAN MASYARAKAT INI KERJASAMA KEDAULATAN RAKYAT DENGAN XXI CINEMA

UNTUK INFORMASI FILM DAN BIOSKOP klik www.21cineplex.com | JADWAL DAPAT BERUBAH SEWAKTU-WAKTU TANPA PEMBERITAHUAN TERLEBIH DAHULU

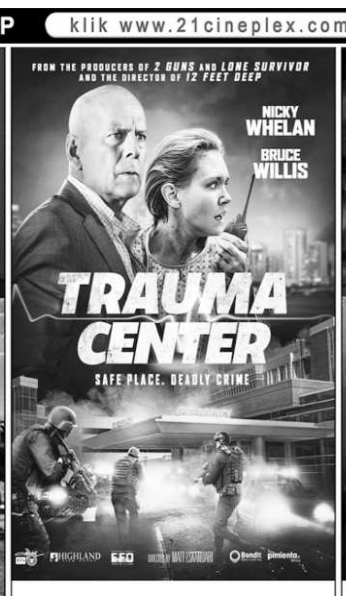

EMPIRE XXI
13.15 - 15.45 - 18.15 - 20.45

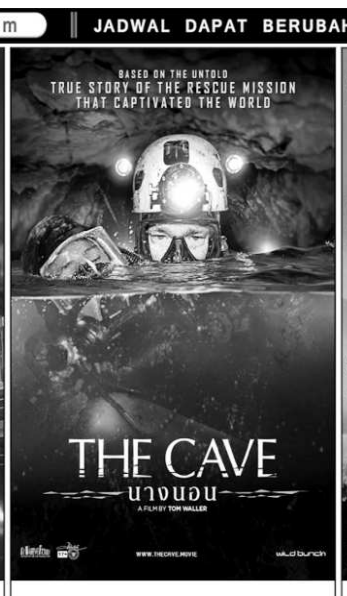

EMPIRE XXI
12.45 - 15.15 - 17.45 - 20.15

EMPIRE XXI
12.15 - 14.45 - 17.15 - 19.45

EMPIRE XXI
12.30 - 15.00 - 17.30 - 20.00