Iklan Cilik

Tarif per baris kolom Rp.12.000,- + PPN 10%. Min. 3 baris, mak. 10 baris
Tiap baris terdiri 32 karakter (termasuk spasi dan tanda baca). Pelayanan mulai pukul 08.00 s.d. 19.00 WIB. Hari Minggu/Libur pukul 10.00 s.d. 18.00 WIB.

Tarif Iklan Baris

Jl. P. Mangkubumi No.40 - 46
Yogyakarta 55232

iklankryk13@gmail.com
iklankryk23@yahoo.com

0274 565685
ext.112 -113 Fax.0274 555660

AC

AC Ruang Service Cuci Netes BocorIsi Freon BongkarPasang Pindah ACjual beli Hub'Fit'AC 0859115672891

3 / 00987/0520

AChmt320wt2350,Led32+brkt1499,Mc c Bsr-1150,Kulkas Sharp-1599, GEFO: 884400-WA.0878 3991 3800 Krdt Cpt

3 / 00320/0620

AHLI SUMUR & WC

Sedot WC 3000-6000L bor sumur 20-150m T.580591 HP/WA 08122757279 - 085100473205 P.Widi Pogung Jakal

3 / 00488/0519

Sedot WC Ahli Sumur Bor Sal Buntu 085100419954 Semaki Wirobrajan Jl.Godean Jl.Wates Jl.Solo Jl.Wnsr

3 / 00624/0520

AhliSumur/Bor Hub WA 085100411465 SedotWC/SalBuntu hub.087739270571 SvsPompaAir PakMugi JlJanti/Tajem

3 / 01059/0520

Ahli Sumur Bor/Suntik ServisPompaAir SedotWC Saluran Buntu/MampetHb 085102173001 PMin JoktengWetan

3 / 01063/0520

Jasa Sedot WC & saluranbuntu Laya nan24jam,tarif murah se-DIY,bukti kan! Tlp/WA:081804033665 pakSoleh

3 / 00197/0620

BAHAN BANGUNAN

Foldinggate350 ServisCat BuatPagar TralisCanopy Balkon KusenAluminium TanggaPutar HbYoyok081911055666

3 / 00195/0620

BANGUNAN

Mandor Terima Renofasi Bangun Baru Kos2an Desain harga sesuai Anda Besar Kecil hub 081229434976 Heru

3 / 00812/0520

BANGUNAN

Chans Architect Desain & Pelaksana.Gbr IMB,Bangun Baru,Renovasi, Bergaransi HP/WA082326872834

3 / 00102/0620

Psg Krmik40rb Granit65 Bata Tmpel 95rb Bata Expos85 Bathup KMnd Reehab Bangun Baru WA 081804361444

3 / 00308/0620

Jasa Arsitek&Pelaksana Bangunan Br/Renov Biaya Menyesuaikan Angga ran,Gambar Desain+RAB 1Rb/m2.Hit Struktur,IMB.Dll.H:CV.GAA Jl.Vete ran 61 Tlp:0274-372323/0811255552 Berkwalitas & Amanah

6 / 00315/0620

Bangun Baru & Renov Gratis Gambar IMB,Kerja,RAB Rumah,Kost2an,Sekol ah,Kantor dll Hub: 0813 9329 5563

3 / 00324/0620

BARANG HILANG

Hilang BPKB AB 6715 C a/n Tejo Siswoyo d/a Jekeling Sidorejo Lendah Kulon Progo Yogya

3 / 01014/0520

Hilang STNK Spm Honda R-3971-CS An.Sudarto Da.Prembun RT 04/02 Kec.Tambak,Kab.Banyumas.

3 / 00155/0620

Hilang STNK Spm Yamaha R-6170-ZH An.Hadi Felani Da.Kedungrandu RT. 02/01 Kec.Patikraja Kab.Banyumas

3 / 00155/0620

Hilang STNK AA-2612-KK An HjNurmawati, Nepen Gunungpring Muntilan (SIM A/SIM C An.Sarjiman).

3 / 00190/0620

Hilang STNK spm Honda R-3731-JR An.Siti Kuntari Da Pasir Kulon RT.03/ 04 Karanglewas Kab.Banyumas

3 / 00192/0620

Hilang STNK spm Ymh R-5871 GR An.Sandra Khoeunnisa Da.Kedungwuluh RT.05/04 Pwt Barat Kab.Banyumas

3 / 00192/0620

BARANG HILANG

Hilang STNK spm Honda R-2394-SG An.Dian Purwaning Asturi Da.Purwanegara RT.05/01 Pwt Utr Kab.Bnyums

3 / 00192/0620

Hilang STNK spm Honda R-2066-KA An.Asih Setyowati Da Griya Mandalatama B-20 No9 RT3/6 Kr Lewas Byms

3 / 00192/0620

Hilang BPKB AB 1599 LI a/n Ahmad Supratman d/a Jl H.Agus Salim No 57 Yogyakarta

3 / 00256/0620

Hilang STNK AB 2644 TT a/n Reni Usmayati d/a Gumuk Indah C43 RT14 Ngestiharjo Kasihan Bantul Yogya

3 / 00268/0620

Hilang BPKB AD 4695 DHC a/n Muh Irfan Saputra d/a Gedongan Rt 02/10 Kwarasan Juwiring Klaten

3 / 00280/0620

Hilang STNK mbl PU Suzuki Futura AB9567HB An.Yulianto Da.Dodogan/ DK RT08/23 Jatimulyo Dlinggo Bntul

3 / 00291/0620

Hilang BPKB AA-3464-WA a/n Djoedjoek Aje Seto Bharoto,Gg.Langgar 2B 02/06 Kemirirejo Magelang

3 / 00296/0620

Hilang BPKB AA-3463-WA An.Djoedjoek Aje Seto Bharoto,Gg.Langgar 2B 02/06 Kemirirejo Magelang.

3 / 00300/0620

ELEKTRONIK

Kami Beli:Kulkas,Freezer,MsnCuci,AC, Komputer/Monitor,LCD/LED TV/Etalase,dll WA/Telp:082133758103

3 / 00016/0520

Dibeli Rusak/Normal:Kulkas,Friser M.Cuci,AC,TV Tabung,Audio,Dll.Hg Pantas! Minggu Buka:085100680342

3 / 01060/0520

Dibeli TV,AC,PS,Kulkas,Laptop,Kom p,MsnCuci,Sofa,Meja,Kursi,Mebel, SprgBad,EtalaseDll.Wa081392341110

3 / 00306/0620

HOTEL

Hotel dijual Kawasan Wisata Kaliurang 15KT,FullGranit,Hall,Joglo Luas:936m2 Hub:081902578999

3 / 00757/0520

INDEKOS

Kos putra Rmh Baru &Lama Km MD Dlm/Luar dekat UPN hub:Jl Perumnas Blok F 4C Seturan 081328283797

3 / 00111/0620

INFORMASI

Jual Lampu X-Toko Philps&HannochsUlir&Jari 45w,36,32,23,20,18(13) Total 650Rb Srius Hp:081574136575

3 / 00137/0620

Dicari Ibu2 reseller produk anti covid.Sangat laris,bukan MLM,krj\ dr rumah,Serius Hub:081393388950

3 / 00205/0620

Psang Iklan Disc di KR,Tribun,OLX SM,SloposKmpas dll H:798290sms/ WA 085100544243 InsertBrosur 250/lbr

3 / 00221/0620

Ahli Gigi Hidayat Brkualitas & Brgaransi Hrg 100Rb Bs Dpggil KmanaSaja LsgJadi HP/WA:0878.5770.3936

3 / 00303/0620

Tingkatkan imun tubuh dgn asupan Nutrisi harian yg optimal! jg utk Turun/Naik berat badan,Trbukti di lebih dr 90 Negara.Hub:0818262918

4 / 00316/0620

Masalah Kesulitan EkonomiKeuangan Hutang Langsung Lunas.Ush RT SSK, dll. Ustad Aa 087835067150 Bantul

3 / 00324/0620

JASA

Spesialis Membersihkan Km Mandi Kotor/Berkerak Jadi Bersih Seperti Baru Lagi Hub 081232406340(Alif)

3 / 00042/0620

JASA

Specialis Kebocoran,Dak/Talang, Bangun Baru/ Renovasi,Cat Ulang dll. 081248328029 /085335918251.

3 / 00106/0620

KREDIT MURAH

Dana Cpt Jmn BPKB Mtr/Mbl'07,Pjk Telat,T.O,bs.Lgsg cair')Ok.HP/ WA: 087838609766 Ajie

3 / 00037/0620

087737374000,Kredit Murah Sebrakan Proses cepat jaminan sertifiat tanah/rumah di Jogja,Sleman, Bantul Minimal 100Jt.

4 / 00317/0620

KURSUS

LPK Unigama buka kelas baru,Progv bisnis jualan online,teknisi 2bl, Perkantoran,Multidsgn,Drafter,Sketch Up Laptop-Hp,Autocad,PemetaanMyob Edit Video.Jl.Mayjen Bambang Sugeng 75.Telp: 0274-543620

6 / 00207/0620

PELUANG USAHA

Pusing??Anda terlilit hutang,banyak masalah,rezeki seret solusi SMT 12 jam,7 hr sukses 081904153305

3 / 00012/0520

Anda Mekanik sy ada tmpt&alat.Anda nunggu&masak Angkringan saya ada tmpt&Angkringan WA:08164220235

3 / 00112/0620

PENGOBATAN

Pijat Sehat Suroyo Memuaskan Menghilangkan Capek Pegal-Pegal Dll Area Klaten Cukup T/WA081901468862

3 / 00167/0620

Ingin Badan Sehat dan Bugar? hub:Ririn masage.Pria/wanita melayani pglan 087772387820/089676777670

3 / 00177/0620

PENGOBATAN

Dewi massage ramah sbar d jmin ok hanya melayani panggilan Hotel 089506848750 No SMS

3 / 00179/0620

PENGOBATAN

Anda capek mau pijat & Fresh? Hubungi:Ita HP:0821.3303.1451 Tidak SMS

3 / 00215/0620

Otomotif

MOBIL DIJUAL

• DAIHATSU •

BU/Ayla 1.2 Type R'17 manual/asliAB Tgn1/NyarisBaru,Km18rb/Merah/Ful Audio/SendorAtred/081578097070

3 / 00035/0620

Daihatsu Classy AB Sleman 91 Pjk Baru Tape AC Hrg 22jt/Nego Badar Semaki Gede 134 Yk H:089673009526

3 / 00301/0620

Grand Max 1.3 PU Th.2013.Plat AB Tg1 KM.39Rb.Putih,Kond Istw,cat ori Bak kenceng H:08122715155

3 / 00315/0620

• HONDA •

BU/AlNewJaz RS CVT'18 A/T TwoTone asliAB,AnSdiri(KTP bs pjm8x)PjkBaru/ SpertiBaru/Merah/085107443322

3 / 00035/0620

H Freed PSD E 2015 Tipe TertinggiPlat H Asli Tangan I Putih Orchid Model Terakhir Nego 081328196224

3 / 00153/0620

CRV 2008 Pemakaian 2009,Hitam,A/N Sdri,Full OrignI.PerumPendowoAsri A20,JL.Btl Km8 KeBrt.082314358383

3 / 00207/0620

Honda Brio S 1.2 matic CKD th2014 silver AB Tgn1 Cover Jok,Km dikit Istw Bs TT/krdt H:087738161427

3 / 00216/0620

Freed PSD'11.Plat AB (pjk pjg). Putih Mutiara,TV Piooner,Kond Istw,Ban Baru H:08122715155

3 / 00315/0620

• ISUZU •

Panther Touring 2001 Asli AB Tgn1 Istimewa KM Rendah,Simpanan.Hub : 0812 2226 6558

3 / 00207/0620

Panther Touring'02 (Pjk Pjg),Coklat Tua Met (2 warna).Terawat,Mesin dan Kaki2 Ok H:08122715155

3 / 00315/0620

• LAIN-LAIN •

PT.BFI Finance(081370768292/024-8312764).Penawaran atas unit:Xenia Xi Deluxe VVTI 1.3 MT'08(H8516WA) Agya-G 1.0 AT TRD'15 (H8624IL)Xenia Li Deluxe VVTI 1.0 MT'09 (H8946ES) Great New Xenia-R Sporty 1.3MT'15 (H8845AP)Brio-Satya S 1.2MT'16 (AB1633IY)Grand New Innova-Bensin V 2.0 AT'13 (B1747 FKZ)All New Jazz ivtec S 1.5MT'09(H23NI)

10 / 00305/0620

• MERCEDES •

Dijual Mercy C-200 97 Silver Manual AB Sleman AC/Tape Velg 18 Pajak Panjang Jok Kulit Ori Harga Nego Hub:085879235499

4 / 00312/0620

• MITSUBISHI •

Truk Rino 110 ST engkel Box Alumu nium 2012 AA Mglng merah Istw Jl. Mgl Km12 wadas Slmn 081328720394

3 / 00216/0620

• OPEL •

Opel Blazer th 2000 AB,istmw 36jt bs tukar tmbah Sedan atau spd mtr Hub: Heri wa 088216159200

3 / 00316/0620

• SUZUKI •

BU/AlNewErtiga GL'18 M/T,Ex Dokter asliAB 1/NyarisBaru,Km9-300/Pajak Baru/Putih Met OrCat/085107443322

3 / 00035/0620

Promo Suzuki Free 3x Angs,Nc Fd Angs 3jtn/bln,XI7 Angs 4jtn/bln, Ertiga Ang 4jtan/bln bnus gratis servis+oli s/d 50rb km. Info/test drive WA:085728217630/Rudi

5 / 00316/0620

APV istmw Htm 2010 AB asli pw ps AC nyes cl remot panel normal,pjk plat br an.sdr.83jt H:08386087001

3 / 00316/0620

MOBIL DIJUAL

• SUZUKI •

• TOYOTA •

BU/Agya G'17 Manual/AsliAB Tgn1/S uperIstimewa/Putih/Pajak bln2/Jokkulit/ BanSrpblmTurun/081578097070

3 / 00035/0620

Innova 2015 AB Tg1 Spr Istmw,Kond MshAsli Smua.PerumPendowoAsri A20 JL.Btl Km8KeBrt.081717201958 BsTT

3 / 00207/0620

Toyota Starlet SEG Manual 1.3 th 93 merah mtlk plt AB Tgn1 AC VR be Istw Bs TT Krdt H:087738161427

3 / 00216/0620

Djl Avanza Type 6 Th 2000 Kond.Bgs Ex Wanita Hrg Damai Hubungi: 0878.3916.8111. Lgs Pemakai

3 / 00220/0620

Dijual Toyota Kijang Krista th 2002 Pajak Desember AB Kota eks Dosen Hub:0274 563947/081 2278 6275

3 / 00293/0620

Grand Inova G (Barong) 2014 Ben sin Manual Hitam,AB kota Asli Tg1 Pjk Baru,Istimewa Skli,Ada Asuran si H:08122967376 (165jt).

4 / 00315/0620

Jual New Avanza-G A/T'13 Putih AB 117Jt KondisiMulus&Prima Kamdanen Jl.Palagan Km9 Hub:0821 3752 4448

3 / 00324/0620

MOTOR DICARI

Beli Sgl-Mtr,Sgl-Th Bayar Kontan H: P.Nono Celeban Jl:Soga42 YogyaXL: 0878 3823 3957/ 081 227 55146

3 / 00018/0620

MOTOR DIJUAL

• HONDA •

Jl Cpt/H.Scoopy ISS Th2019/asliAB Tgn1/NyarisBaru,Km 2.484/Putih 100% Original Cat/085107443322.TP

3 / 00035/0620

Dijual Honda Win 2004 istimewa,AB Sleman.Hub 0812 2727 9989

3 / 00307/0620

• YAMAHA •

Jual cepat Yamaha Lexy 2019 Merah dof AB. Pajak Bulan 3 tahun 2020 Km17rb 15,4Jt NegoH:082136030330

3 / 00221/0620

Ymh Vega Force injeksi 2014 plat AB,hrg istmw 6,5jt.Jl.Menukan 301 Karangkajen MG T:0274.419288

3 / 00316/0620

Ymh Alfa Th 1996 plat AB hg 1,3jt Jl.Menukan 301 brt PsrTelo Karang kajen Mergangsan.T:085100825051

3 / 00316/0620

Lowongan

PERCAYAKAN
masa depan karier anda bersama kami!

Bth Staf Adm,Max 28th.Dtg Isg ke Jogja Kain Kiloan,Jl.Urip Sumoharjo No.51 Depan Bata.085378405438

3 / 00024/0620

Distributor Ayam Pedaging Jateng Bth Sopir B1 Max40Th-Staf Wanita-Srabutan 2Laki Mes HP085868667655

3 / 00025/0620

Butuh Karyawati utk Rmh Makan usia 17-30th,muslim,makan-tidur dalam.Hub:087734068615/Bu Ida

3 / 00028/0620

Dicari Staff IT Berpengalaman di Face Book ADS,Usia Max 35Th,Hub: 085378405438

3 / 00104/0620

Dicari Sektrs wnt muslim bisa komputer penampilan menarik,siap kerja keras hub:Irkham 085643456013

3 / 00302/0620

DIBUTUHKAN

- **Kepala Administrasi Wanita**
  Min S1, Pengalaman 3 th, Umur min 30 th, bisa Bahasa Inggris aktif & pasif, Gaji 5 Jt
- **Pengawas Wanita**
  Min D3, Umur 30th

Lamaran dikirim ke: **Yudha**
Jl. Jogokaryan No. 3 YK,
Paling lambat 15 Juni 2020

Dibutuhkan Staf Admin, wanita, D2/D3, bisa MS.Word/MS.Excel,Pembukuan, Laporan Pajak. Kirim Lamaran ke Law Office Erlan Nopri & Partners(Kantor Pengacara),Jl.Balirejo I,No.10C,Yk Hub: 082325596110

6 / 00187/0620

Bth Manajer operasional bengkel, Administrasi,mekanik diesel,tkg las & cat, teknisi listrik,supirhelper (gaji sesuai kemampuan) jl.Magelang km8,5 :0856-9219-4657

5 / 00207/0620

Dicari Supir+Tenaga Untuk Toko,Hub Ruko Kusumanegara,Depan UST Yogyakarta

3 / 00193/0620

LOWONGAN

KAMI PERUSAHAAN EXPORT FURNITURE MEMBUTUHKAN

TUKANG KAYU/CARPENTER

DENGAN SYARAT :
1. Terbiasa dengan segala pekerjaan kayu/furniture
2. Mampu bekerja di bawah tekanan dan target
3. Memiliki kemampuan komunikasi yang baik, ulet dan pekerja keras serta dapat bekerjasama dalam tim

Kirimkan CV ke:
PT. KOOC KREASI
Jl. Imogiri Barat Km. 5 No. 4 Sewon Bantul, Yogyakarta Telp. 370300
Atau
Email: hrd.pt.koockreasi@gmail.com

Tng Borong Amplas&Tkg Kayu Harian u/Mebel di Slmn,bs StelPintu,Kaca Laci, KakiMj,PsgHandel.08112692516

3 / 00307/0620

Toko Ban di Tridadi Slmn bth LIsn SMK Teknik Sepeda Motor.File/scan lamaran kirim ke 085292647070

3 / 00307/0620

Wanita, 20-35th D3, SMK Akuntansi/ sederajat Excel,Word Bs komputer email Min pengalaman 1th Kantor Jakarta,Jujur, rajin,tanggunjawab Email CV dan pas foto ke HRD.ROBICO@GMAIL.COM

6 / 00189/0620

BEBERAPA PERUSAHAAN DI JAKARTA

Membutuhkan lulusan

AA YKPN

TERAKREDITASI : A

Ket. lebih lanjut atau ingin login hub:
JPC AA YKPN
Akademi Akuntansi YKPN
Jl. Gagak Rimang 2-4 Balapan Yogyakarta
Telp. (0274) 513413 atau
klik:www.aaykpn.ac.id
E-mail: pka@aaykpn.ac.id

Dibutuhkan Segera Asisten Rumah Tangga Kriteria:Wanita,Rajin, Jujur, Tidur,Dalam,Maks.40th diutamakan bisa memasak.Hubungi Pemilik Rumah 081904722346

5 / 00216/0620

PT. BPR KARTIKAARTHA KENCANAJAYA

Kami Bank Perkreditan Rakyat yang sedang berkembang membutuhkan pegawai untuk posisi:

AO Kredit (Account Officer)

Syarat :
1. Pria/ Wanita usia max. 35 th
2. Pend. min DIII Sederajat
3. Berpenampilan menarik, jujur dan komunikatif
4. Sehat jasmani dan rohani
5. Mampu bekerja sama dengan team
6. Memiliki kendaraan sendiri dan SIM C
7. Berpengalaman dibidangnya min.1 th diutamakan domisili DIY dan sekitarnya
8. Tersedia remunerasi menarik (gaji, bonus bulanan & transpot)

Lamaran di kirim ke :
PT. BPR KARTIKAARTHA KENCANAJAYA
Jl. Raya Godean Km 4,
Ruko Tambak Mas 14/15 Yogyakarta

Lamaran dikirim paling lambat 1 bulan setelah iklan terbit

KT&G

TELAH DIBUKA
LOWONGAN KERJA 2020
PT. Korea Tomorrow & Global Indonesia (Rokok ESSE)

Membutuhkan posisi untuk jabatan sbb :

1. MERCHANDISER
2. SALESMAN
3. DRIVER DISTRIBUSI

Kualifikasi :
1. Pria (1-3), Usia maks 30 th (1-3)
2. Pendidikan min D3(1,2) SMA/Sederajat (3)
3. Dapat berkomunikasi dengan baik (1-3)
4. Berorientasi pada target penjualan (2)
5. Penempatan Wonosobo, Temanggung, Yogyakarta, Purworejo, Purwokerto, Wonosari (1-3)
6. Dapat mengendarai mobil box, SIM A (3)

Lamaran kirim ke kantor :
Ds. Ngawen Rt 004/Rw 012, Trihanggo, Gamping, Sleman, Yogyakarta.
AMO JOGJA : 0274 - 623162 / 623163
ALJU SOLIKHIN : 0813-2711-6202
(AREA KULON PROGO & PURWOREJO)
BIMA PRASETYA : 0858-4800-0846
(AREA MAGELANG)
FERKY FARKHAN : 0811-322-7424
(TEMANGGUNG - WONOSOBO)
ABU AHMAR : 0822-2752-1929
(PURWOKERTO)

Telepon Penting (0274)

Rumah Sakit: Dr Sardjito 587333 & 631190 (Hunting). Bethesda 562246, 586688. Panti Rapih 514845. PKU Muhammadiyah 512653. RSUD Kota 371195. Mata Dr Yap 562054. Klinik Ludira Husada Tama 620091, 620373. Khusus Bedah Patmasuri 372021 & 372022. Khusus Bedah Sudirman 589090. DKT 566596. Syaraf Puri Nirmala 515255. RSI Hidayatullah 389194. RSIY PDHI 6991084. RSUD Bantul 367381 dan 367386, At-Turots Al-Islamy 7431668, 7114823. UST Medical Center (UMC) 7492025, 7165917, 7459681. Puri Husada 867270. Kharisma Paramedika 774633. Happy Land Medical Centre: 550058, 550060. Khusus Bedah Ringroad Selatan 7485737. Jogja International Hospital (JIH) 4463535. PKU Muhammadiyah Bantul 367437, 368238, 368587. Sakina Idaman 582039. Permata Husada 441212, 441313. **Damkar Kota Yogya** : 587101

RSUD Sleman 865934 (IGD) dan 868437 (Operator), Rachma Husada Bantul 7459464. 6460091. Asri Medical Center (AMC) 618400. Queen Latifa 581402, 620555. Nur Hidayah 085100472941. RSU Panti Baktiningsih Klepu 6497209. RS UGM 4530303. RSGM Prof Soedomo FKG UGM 555312.

Polisi: Poltabes/Pamapta 512511. Unit Lakalantas 513237. Jasa Raharja: 562531. SAR DIY: 563231, 562811, Psw 319. Call Center Kota Yogya: 290274, SMS/HP: 2740/ 08122780001. Mitra Medika Tourist Medical Service: 444 444, 377019. Ambulance Gawat Darurat di Kota Yogyakarta 118 atau 420118. Search Rescue Daerah Istimewa Yogyakarta (SAR DIY), Alamat: Kompleks Kepatihan, Danurejan, Yogyakarta, Telp: 8543339, Call Freq: 148.160 Mhz. **Denpom IV/2 Yogyakarta:** 566103, Fax: 623733, e-mail: puskodal_-denpom42@yahoo.co.id. ❑

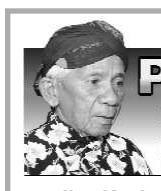

PENANGGALAN

Diasuh oleh **Mbah Kalam**

Masyarakat yang ingin konsultasi bisa langsung berhubungan dengan pengasuh Penanggalan di Redaksi KR pada jam kerja.

Ibu Kasiyem Joyo Budiraharjo, Perenggawe, Gamping, Sleman Yogyakarta.

Meninggal dunia; 1 Juni 2020, pukul: 04.00 WIB. Hari pasarannya: Senin Pon (9 Sawal 1953 Wawu).

7 (Tujuh) harinya: Minggu Wage, 7 Juni 2020 M (15 Sawal 1953 Wawu). 40 (Empat puluh) harinya: Jumat Pahing, 10 Juli 2020 (19 Dulkaidah 1953 Wawu). 100 (Seratus) harinya: Selasa Pahing, 9 September 2020 (20 Sura 1954 Jimakir). 1 (Satu) tahunnya: Kamis Legi, 20 Mei 2021 (8 Sawal 1954 Jimakir). 2 (Dua) tahunnya: Rabu Pahing, 11 Mei 2022 (9 Sawal 1955 Alip). 1000 (Seribu) harinya: Sabtu Pahing, 25 Februari 2023 (4 Ruwah 1956 Ehe).

AGENDA BIOSKOP HARI INI

INFORMASI LAYANAN MASYARAKAT INI KERJASAMA KEDAULATAN RAKYAT DENGAN XXI CINEMA
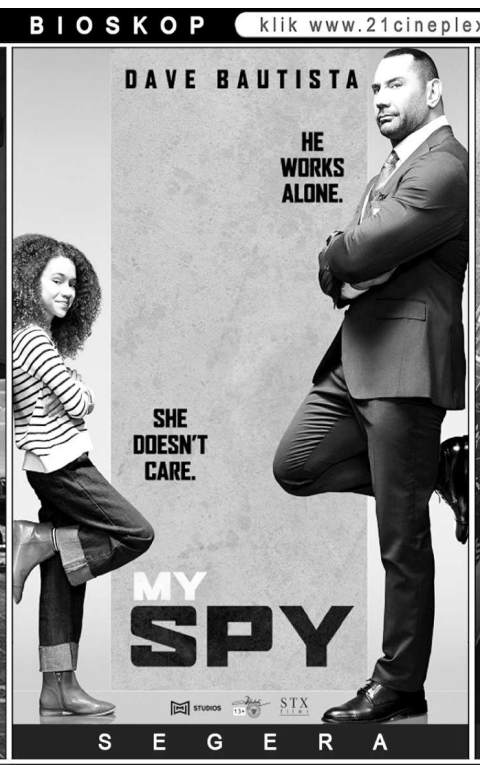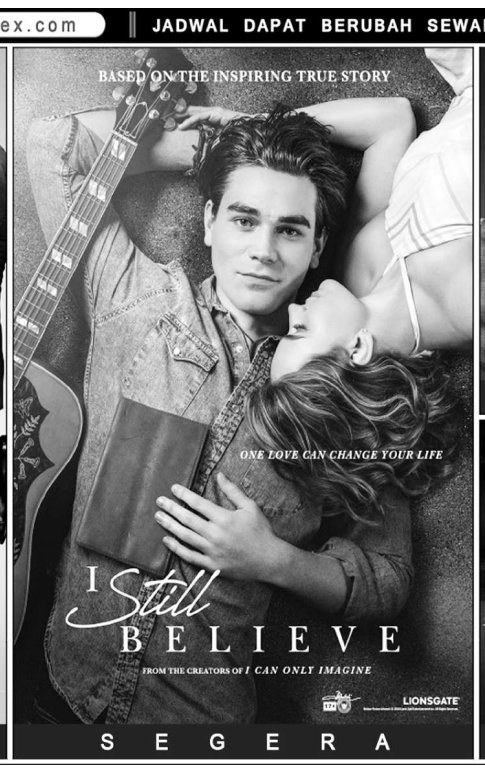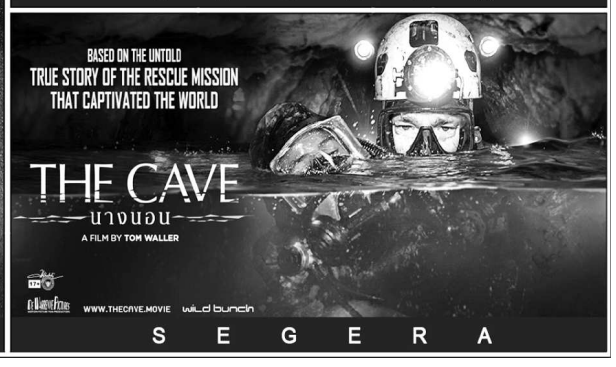
UNTUK INFORMASI FILM DAN BIOSKOP klik www.21cineplex.com | JADWAL DAPAT BERUBAH SEWAKTU-WAKTU TANPA PEMBERITAHUAN TERLEBIH DAHULU