Iklan Cilik

Tarif per baris kolom Rp.12.000,- + PPN 10%. Min. 3 baris, mak. 10 baris Tiap baris terdiri 32 karakter (termasuk spasi dan tanda baca). Pelayanan mulai pukul 08.00 s.d. 19.00 WIB. Hari Minggu/Libur pukul 10.00 s.d. 18.00 WIB.

Minggu Buka PUKUL 10:00 WIB

Jl. P. Mangkubumi No.40 - 46 Yogyakarta 55232 | iklankryk13@gmail.com iklankryk23@yahoo.com | 0274 565685 ext.112 -113 Fax.0274 555660

AHLI SUMUR & WC

Sedot WC 3000-6000L bor sumur 20-150m T.580591 HP/WA 08122757279 - 085100473205 P.Widi Pogung Jakal
3 / 00953/0821

Ahli-Sumur,Bor,Gali,Resapan, SdtWC Servis-PompaAir,SalBntu. Siap24Jam Hp/WA:085101846253,Jakal Seturan
3 / 00155/0622

Ahli Sumur bor 20-100mtr Srvis Pompa air Sedot WC Sal Buntu Gali murah 24jam Pak Tantoro Tlp/Wa:0857995 42147
4 / 00223/0622

BANGUNAN

Basborong mengerjakan rumah baru renov,tukang kramik,batu,kayu khusus borong tenaga Hb:081328793251
3 / 00899/0522

Jasa Bangun/Renov Rmh/Gedung,RAB Gambar Kerja,Insya Allah Amanah CV.Azymco Telp/WA.0819 0805 5748
3 / 00222/0622

Jasa Arsitek & Pelaksana Bangunan Br/Renov Biaya Menyesuaikan Anggaran,Gambar Desain+RAB 5Rb/m2.Hit Struktur,IMB,dll.H:CV.GAA Jl.Veteran 61 Tlp.0274-372323/0811255552 Berkwalitas & amanah
6 / 00226/0622

BARANG HILANG

Hilang BPKB AB-4316-ZU An:Jody Galih Pratama Da:Jl.Rejosari RT.001 RW.020 Sardonoharjo Ngaglik Slmn
3 / 00939/0522

Hilang BPKB AB 8863 KH a/n Ir Candra Kurniawan d/a Jl Mayjen Sutoyo 54 Mantrijeron Yk
3 / 00217/0622

Hlg STNK AB 5667 UE An.Weningtyas Kismorodati Da.Prm Griya Arjuna II Blok D-4 RT 05/10 Ngaglik Slemn
3 / 00221/0622

BIRO JODOH

Duda Pensiunan PNS Cari Istri Siap Nikah Gadis/Janda Muslim 35-55th Serius Tlp/WA:0895336739427
3 / 00930/0522

2Janda Mapan Cantik Kaya Muslim Cari Suami Duda PNS/Mapan 40-60Th Hub Kntor RDS Tlp/WA0895336739427
3 / 01007/0522

INTERIOR

Jasa Pembuatan Kitchenset 1750/m Backdrop,Particy,Finis,HPL,Melamin.Duko bs dipggl Hub:083869888804
3 / 00920/0522

KREDIT MURAH

Jaminan SK Pensiunan/SK PNS Aktif /KARIP Usia Tdk Terbatas,BisaTake Over.Hub:Telp/SMS/WA087738344441
3 / 00952/0522

Dana Cpt Jmn BPKB Mtr'05/Mbl'05,Pjk telat,Plat Luar,T.O,bisa Tanpasurvey.Hp /WA:087838609766 Ajie
3 / 00213/0622

Dana Cpt Jmn BPKB Mtr'05/Mbl'05,Pjk telat,Plat Luar,T.O,bisa Tanpasurvey.Hp /WA:087838609766 Ajie
3 / 00214/0622

Kredit Murah/Sebrakan Tanpa Riba Cepat Jaminan Sertifikat Tnh/Rmh DIY Min100Jt 082290009100Daspapan
3 / 00219/0622

LAIN-LAIN

Jual Murah(Borongan) Rp 25 juta.Mesin Bakso-Gilingan Daging-Cabut Bulu Ayam-Hot Seal Kantong Plastik Sistim Berjalan-Cacah Serbaguna-Press Mug dll (-+ 10pcs) CocokUntuk Pedagang. Hub:0856.9342.0350
6 / 00220/0622

PELUANG USAHA

Pingin Jadi Usahawan,Gak Mau Ribet, Bisnis Paling Tepat dan Tahan Banting: 1.Bengkel Pos Service Rp.97Jt 2.Bengkel Stdr Rp.157Jt 3.Toko Inti Bangunan Rp.99Jt Info Frachise&Kerjasama:0274-5018741/WA:081282286664/www.bengkelmotors.com
7 / 00305/0522

Lowongan

Cr Staff Admin Online Wanita Max:25th, Dtg Lsg Jl.Urip Sumoharjo No 51 Dpn Bata YK Tlp:085378405438
3 / 00817/0422

Bth Staf Srabutan(Angkat2)Lk2 Max25 th, ada Mes&Mkn,Dtg ke Jl.Urip Sumoharjo Yk(dpn Bata)085378405438
3 / 00817/0422

RM Bth Karyawati Single Max40th Makan/Tidur Dalam.Jl.Babarsari 108WA: 082146691059 Dtg Ke alamat
3 / 00659/0522

Dicari 4 Orang Tenaga Serabutan,3 Orang Supir SIM B1,4 Orang Tenaga Produksi Mebel Hub:081392492726
3 / 00132/0622

Dibut tkng jahit bantal,kursi H:08139029 3246 TP,Sales freelance utk pabrik di Jogja H:081226125312
3 / 00205/0622

Aptk di Klaten bth Apoteker.Syt:Stra, Muslimh.Fslt:Gaji,Kos,BPJS,Bonus.Hub: 081225634157
3 / 00228/0622

LOWONGAN PEKERJAAN — SALES MOTORIS

LOKASI : SLEMAN, YOGYAKARTA, MAGELANG

KUALIFIKASI
- Pria usia maks 27 tahun
- Pendidikan min SMA/SMK/D3
- Memiliki SIM A/C
- Bersedia bekerja di lapangan & siap kerja dalam tim
- Bertanggung jawab dan menuntaskan pekerjaan harian

Diutamakan Fresh Graduate, Terbiasa kerja di lapangan Memahami Sales, Branding dan Merchandising

Kirim lamaran ke : hr.pt.cdps@gmail.com

LOWONGAN PEKERJAAN

KUALIFIKASI
- Pria, Usia Maksimal 35 tahun per 31 Desember 2022
- Pendidikan Minimal S1 diutamakan dari Ekonomi
- Mempunyai Breavet Pajak A dan B (Lebih diutamakan)
- Mampu mengoperasikan Komputer minimal MS-Office
- Komunikatif dan Cekatan
- Siap bekerja dalam team dan memiliki integritas

Kirimkan lamaran CV, Fotokopi KTP, Ijazah, SKCK yang masih berlaku, Pas Foto dan data Pendukung lainnya ke Alamat :
KOPERASI UTAMA
Jln Tentara Pelajar No 7 Bumijo Jetis YK
Telp : (0274) 563782 dan 0822.6456.2254
Email : koperasiutama.ku@gmai.com
Berkas Paling Lambat diterima pada hari Jumat Tanggal 10 Juni 2022

ELCENTRO Engineering Consultant
PT Elcentro Engineering Consultant
We're Hiring
Asisten Direktur Utama

PERSYARATAN
- Wanita max.35th, Pend.min.D3
- Integritas Penuh, Pekerja keras, Disiplin
- Kerja cepat, Tidak gampang mengeluh
- Penampilan profesional
- Mahir IT

Kirim Lamaranmu ke : elcentro.bnd@gmail.com
Atau kirim ke alamat
PT. Elcentro Engineering Consultant
Jl. Ponpes Sunan Ampel No.70 Banjeng, Maguwoharjo, Depok, Sleman 55282
Apply Now
Batas waktu pengumpulan 13 Juni 2022

DIBUTUHKAN

Dibutuhkan Laki-laki / Perempuan sbb :
1. KEPALA CABANG
2. KEPALA OPERASIONAL
3. MARKETING KREDIT
4. MARKETING DANA
5. STAF OPERASIONAL

Beretika baik, Lulusan minimal SLTA, mempunyai SIM, diutamakan yang sudah berpengalaman.
*) Batas usia maksimal 35 tahun.

Lamaran harap dikirim ke :
PT. BPR SEJAHTERA ARTHATAMA MANDIRI
Ruko Tandan Raya Blok A 2-3 Jl. Wonosari KM.5 Tegaltandan, Banguntapan Bantul
Telp. 0274-451277email:hrd@bprsam.co.id

Mirota BAKERY

Membuka kesempatan untuk bergabung sebagai:
a. BAKER
b. COOK

Syarat :
- Belum menikah, maks 30 th
- SMA, SMK
- Jujur dan berdedikasi tinggi

Kirim lamaran ke :
Jl. Faridan M Noto 7 Kotabaru Yogyakarta 55224
Selambatnya tgl 30 Juni 2022

MUNGKIN ANDA ORANG YANG TEPAT MENERIMA PELUANG BISNIS MANDIRI BERSAMA KAMI

Mari bergabung dengan Team Penjualan Freelance (Mandiri)

Kami membantu Anda memulai bisnis Mandiri dimana Anda bisa bebas berkreasi kerja dengan pencapaian hasil maksimal.

Bila Anda Merasa Seperti Apa Yang Kami Harapkan:
1. Ingin berwirausaha mandiri dengan support langsung terus menerus dari kami
2. Berjiwa muda dan senang berkomunikasi dengan banyak orang baik langsung atau melalui Media Sosial
3. Suka akan bidang hiburan, seni, dan budaya
4. Usia maksimal 40 Tahun lebih disukai
5. Ingin mendapat penghasilan melimpah tiap bulan dari kebebasan kerja
6. Berpendidikan minimal SMA atau masih berstatus Mahasiswa / i
7. Bisa bekerja sama dalam tim dan berorientasi pada hasil kerja
8. Berkomitmen dalam sistem kerja yang dinamis dan penuh amanah

Pelatihan berkala menjadi bagian dalam upaya kami meningkatkan kemampuan menjual Anda untuk membantu Anda meraih Cita.

Tertarik dan Minat merealisasikannya:
Kirim CV dan Data Lengkap Anda ke:
reservation.tasneemjogja@gmail.com
atau datang langsung ke : Purawisata Amphitheater di kawasan Mandira Baruga Jl. Brigjend Katamso - Ireda Keparakan Mergangsan Yogyakarta 55152
Kontak 0856-4395-4697 - Juliani BR. Ginting

Otomotif

MOBIL DIJUAL

PT BFI Finance Yk (0274)2835241 Penawaran Atas Unit:H-All New Brio-Satya E'18 AA9308BT,D-Great New Xenia-R MT'15 AB1285YI,T-Agya-G MT'14 AB1079VI.
5 / 00075/0622

PT BFI Finance Solo(082241070028) Penawaran Atas Unit:Pajero'09 Merah Tua Silver K7580JA,Xenia'09 Silver Metalik B1196FYH,Agya'16 Abu-Abu Metalik AD1135IE,Avanza'12 Silver Metalik AD1090NF.
6 / 00075/0622

MOTOR DIJUAL

PT BFI Finance Yk (0274)2835241 Penawaran Atas Unit H-CBR'17 AD6909 EDC,H.Vario-Techno'10 AD6521EV,Honda-Revo'12 AA3170NT,K-Pulsar-200NS '14 AB6342ZF,H-Vario-110'16 AB6567IK, Y.Mio-M3'18 AB4905PX,H-Scoopy'20 AB3511AC,S.Satria,FU150'14AB5740IN ,H-Revo'11 AB6736TN.
8 / 00075/0622

PT BFI Finance Solo (082241070028) Penawaran Atas Unit Satria FU'09 Abu-Abu Hitam AD4430JV,Mio-GT'14Merah B4632BAR,Mio-Z'16 Hitam AD 5824BAE ,Xeon'11 Putih AD3398UZ,Mio-M3'17 Hitam AD4438BEE,Vario'17 Abu-Abu AD3037BIE,Mio-M3'15 Merah Muda AD4158VE.
8 / 00075/0622

PENGOBATAN

Ny.Santi:Khusus menangani Disfungsi Seksual:Kurang Perkasa,Ejakulasi dini. Lemah syahwat, Keputihan Frigid. Jln.Raya Yogya-Solo Km.15 Timur Bangjo Proliman Gang. Pertama, Selatan Jalan Masuk 50m No.47 Buka:10.00-20.00 HP:0812 278 1193
7 / 00222/0622

PENGOBATAN

Kuat2Jam minum kopiceng Rp100.000 Tk.sehat/Sinarsehat,depan/sampingMal Malioboro.WA08122966161 Antar
3 / 00221/0522

'Spiritual Abah Wijaya' Insya Allh bisa membantu tuntaskan lilitanhutang, Ekonomi bangkrut,problem Asmara,rumah tangga,penglaris dagangan,dll Hp:08213 7862357 / WA 087783248 557
6 / 00932/0522

Pgbtan LemahSyahwat Bk Jam8-16per jam100rb B'Lilies Jl.GodeanKm9 Sedia RacikHerbal/Stmina/LmahSyhwat Ejalsi Dini WA081226674040 NoPlus
4 / 00225/0622

SERVIS

Pnggilan 1Jam Jadi,Pngalaman 23th,TV LED,TV Tbung,Kamera Mirrorless,MCuci,DSLR=HP/WA=087738215225
3 / 00921/0522

Mega Servs AC Kulks MCci Wheater KGas dll Pnggl Brgrs H.081392808299 / 085104885501.WA
3 / 00150/0622

Bravo Servis Elektronik 1Jam JadiMcuci, AC,Kulkas,Hiter,TV,LED,TapeHb:081915 555971/WA:08112651744
3 / 00218/0622

SKRIPSI

Skripsi/Tesis/Disertasi anda Macet? Konsultasikan Hy Pd Ahlinya dibimbing Benaran Cpt H082136284820
3 / 00151/0622

Siap Bantu Skripsi,Tesis&Disertasi Semua Jur.Era Jl.Janti,Gedongkuning Blk Kampus ITY T.0818277603
3 / 00185/0622

MEDIA PROMOSI
0274 565685 psw.113
DIY-JATENG

Properti

• PERUMAHAN • RUANG USAHA
• RUMAH DICARI • RUMAH DIJUAL • RUMAH DIKONTRAKKAN
• TANAH DIJUAL • TANAH DIKONTRAKKAN

RUANG USAHA

Disewakan Tanah&bang. Jl Raya Kaliurang Km 8 (Dayu) L.600m2,Ld.14 H:081.22.787.88.77/081.568.99.443
3 / 00049/0622

RUMAH DIJUAL

Dijual Bangunan Rmh Jl Bintaran Tengah No 1 Utr Gereja Lt265,Ld13 Hub:081668 0132 No Sms/ No WA
3 / 01028/0522

Dijual Rumah dan tanah L=480m2,lokasi Sutopadan Ngestiharjo,akses mobil bisa Hub.081325123770
3 / 00024/0622

Jual rmh 132m2 Jl Bima 14E Sokowaten Plumbon Bantul mobil masuk TP Hrg850Jt Ferry H082115516710 SHM
3 / 00044/0622

Djl rmh baru 2lnt,5kt,garasi luas di Perum Griya Perwita Asri Jakal Blok DS 4 Hub:081904178261
3 / 00211/0622

Rmh Lt/Lb632/500 SHM 3lt,11kt,6km, Garasi, Hook 3muka,Di Dpn Hotel Hyatt. Bonus 1rmh Bisnis H'stay Di dkt Tugu 082132550573
4 / 00223/0622

Djl cpt Rumah diMergangsan Tengah KotaJogja 1,2M jd 980Jt Trn Ig950 Jt cuma 1 unit Owner 081226596118
3 / 00225/0622

RUMAH DIKONTRAKKAN

Rumah dikontrakkan Jln Gabus VII/32, Dekat Jalan Besar,2Kt,1Kmd 15Jt/th Nego Hub:085643662022
3 / 00035/0622

TP/Rumah bersih Jl.Bantul Km9/Ruang= Tidur AC,Tamu,Dapur,Makan,Toilet,Jemuran(1jt/bln)081578097070
3 / 00038/0622

Rumah Strategis Usaha Per4tan Dongkelan Ringroad Selatan kebarat 200m Selatan Jln Lt:331m2 1Ktm,3Ktd,Pompa L4400w WA:08156888709 TP.
4 / 00208/0622

TANAH DIJUAL

Pek SHM Siap Bangun 3Km Utara BRI Galur Kulonprogo,LT:105m2,LD:8m, Jalan 4m:59jt Hub WA:087877798015
3 / 00829/0522

TANAH DIJUAL

Jual tnh 418m2 2jt/m2 DiSrimulyo Piyungan Bantul,mobil 2arah,pinggir jl Hub Ferry 082115516710 TP
3 / 00044/0622

Djl Tnh SHM 835M Dsn Meces,Umbulmartani Ngemplak Slmn.5Mnt dr Kmps UII,Hub Pemilk 081389822550 Nando
3 / 00854/0522

Tnh djual di Sentolo Pinggir jlnJogja-Wates LT.173m2 LD.13m Hub:0812272 9545
3 / 00988/0522

Dijual Tnh Kav Kalirandu BjiwoBtlLs 148m2SHM Dkt SMK MUH Jl Cor Btl Hg 1,8jt/m Nego H.085327668504
3 / 00013/0622

Dijual Tanah Pekarangan SHM,LT417 m2, LD9m,P45m Berbah Kalitirto Slmn,Jln 6m Hub:08111868612 Wida.TP
3 / 00178/0622

Dijual Tnh Pek SHM,LT600m2,LD13m, P43m Berbah Kalitirto Slmn,Jln6m2,2Jt Ng Hb:081288847303 Yanti.TP
3 / 00179/0622

Tnh Pek SHM L240m Lok Brt SMPN 1 Sewon Jl.Paris Km7 a/n Sendiri H:800Rb /m nego Hub:085100395228
3 / 00183/0622

TANAH DIJUAL

Djl Tnh Lt:7400m2 Kebun Jati,SHM Hrg:150Rb/m nego Playen,Lt:1370m 2150Rb/m Ng,Tnh Lt:2700 di Klaten SHM,Hrg:250Rb/m Hub:085876054030
4 / 00209/0622

Tnh dijual 600m lbr dpn 18m di Kadirojo Purwomartani kalasan 2,5jt/m H:0817 700 272
3 / 00224/0622

Tnh 107m dan 115m di Timur Sanata Darma Maguwo harga 4jt/m jalan Lebar.Hubungi:0817 700 272
3 / 00224/0622

Jual Tanah Sangat-sangat Strategis,Perum Banteng,Jln Adyaksa II No.42 Yogyakarta,Cocok untuk Kost-kostan,Kafe,Loundry,Freshmarket dll. Hub:WA 0811250329
5 / 00227/0622

Djl Tnh Kapling Lt:140m2 diTampungan Sendangtirto Berbah Slmn,TmrBlok O.Hub P.Rahmad:087738356503
3 / 00185/0622

Dijual tanah Luas 300m 100Juta di Sentolo Kulon Progo,mobil masuk Hub: 085 228187769
3 / 00207/0622

PENANGGALAN

Diasuh oleh Mbah Kalam

Masyarakat yang ingin konsultasi bisa langsung berhubungan dengan pengasuh Penanggalan di Redaksi KR pada jam kerja.

Ponirah, Jogonalan, Klaten, Jawa Tengah.

Meninggal dunia: 26 Mei 2021 M, pukul: 12.00 WIB. Hari pasarannya: Kamis Pahing (24 Sawal 1955 Alip).

40 (Empat puluh) harinya:, Senin Legi, 4 Juli 2022 M (3 Besar 1955 Alip).100 (Seratus) harinya: Jumat Legi, 2 September 2022 M (5 Sapar 1956 Ehe).1 (Satu) tahunnya: Minggu Kliwon, 14 Mei 2023 M (23 Sawal 1956 Ehe).2 (Dua) tahunnya: Sabtu Legi, 4 Mei 2024 M (24 Sawal 1957 Jimawal). 1000 (Seribu) harinya: Selasa Legi, 18 Februari 2025 M (19 Ruwah 1958 Je).

(R)-x

MELATIH INGATAN

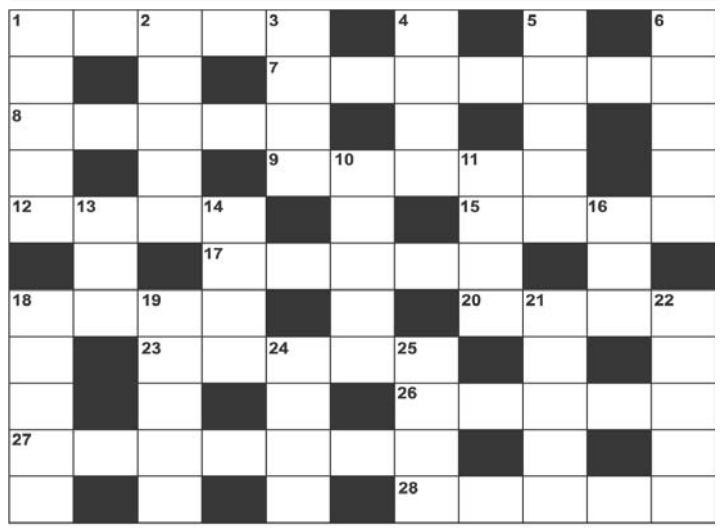

PERTANYAAN MI 6-6-2022

MENDATAR : 1.Susun. 7.Perbendaharaan. 8.Bangsa kulit hitam. 9.Gaduh. 12.Draw. 15.Kaki langit. 17.Penginapan. 18.Mencontoh. 20.Sabit. 23.Diulang :boneka kesenian khas Betawi. 26.Seniman. 27.Usaha mengenalkan produk. 28.Sanggul.

MENURUN : 1.Impas. 2.Perbaiki. 3.Angka hasil pertandingan. 4.Dunia. 5.Lawan pasif. 6.Banyak kegiatan. 10.Urut tunggu giliran. 11.Ruangan lebar di sekolah. 13.Udang kering. 14.Kebal terhadap penyakit. 16.Akar enak dimakan. 18.Gembleng. 19.Mesin yang dibentuk seperti orang. 21.Ajeg. 22.Selera (ing). 24.Jatuh (ing). 25.Layak.

JAWAB MIB 4-6-2022

MENDATAR : 1.Global. 5.Giwang. 8.Ibu. 9.Open. 10.Tuan. 11.Dursila. 12.Tato. 14.Kram. 17.Joki. 18.Akad. 19.Kiat. 22.Anak. 24.Elastis. 27.Adam. 28.Boga. 29.Iba. 30.Lapang . 31.Takraw.

MENURUN : 2.Lepra. 3.Bando. 4.Liar. 5.Gusi. 6.Watak. 7.Niaga. 12.Tajuk. 13.Takwa. 15.Rukun. 16.Mudik. 20.India. 21.Tempa. 22.Asbak. 23.Angsa. 25.Alig. 26.Taat.

Telepon Penting (0274)

Rumah Sakit: Dr Sardjito 587333 & 631190 (Hunting). Bethesda 562246, 586688. Panti Rapih 514845. PKU Muhammadiyah 512653. RSUD Kota 371195. Mata Dr Yap 562054. Klinik Ludira Husada Tama 620091, 620373. Khusus Bedah Patmasuri 372021 & 372022. Khusus Bedah Sudirman 589090. DKT 566596. Syaraf Puri Nirmala 515255. RSI Hidayatullah 389194. RSIY PDHI 6991084. RSUD Bantul 367381 dan 367386, At-Turots Al-Islamy 7431668, 7114823. UST Medical Center (UMC) 7492025, 7165917, 7459681. Puri Husada 867270. Kharisma Paramedika 774633. Happy Land Medical Centre: 550058, 550060. Khusus Bedah Ringroad Selatan 7485737. Jogja International Hospital (JIH) 4463535. PKU Muhammadiyah Bantul 367437, 368238, 368587. Sakina Idaman 582039. Permata Husada 441212, 441313. RSUD Sleman 865934 (IGD) dan 868437 (Operator), Rachma Husada Bantul 7459464. 6460091. Asri Medical Center (AMC) 618400. Queen Latifa 581402, 620555. Nur Hidayah 085100472941. RSU Panti Baktiningsih Klepu 6497209. RS UGM 4530303. RSGM Prof Soedomo FKG UGM 555312. RSKB An Nur 585848, 514784. RSUD Wates (0274) 773169. RSPAU dr. S. Hardjolukito : 444562, 444702. RSUD Nyi Ageng Serang Kulonprogo: 2890651.

Damkar Kota Yogya : 587101

Polisi: Poltabes/Pamapta 512511. Unit Lakalantas 513237. Jasa Raharja: 562531. SAR DIY: 563231, 562811, Psw 319. Call Center Kota Yogya: 290274, SMS/HP: 2740/ 08122780001. Mitra Medika Tourist Medical Service: 444 444, 377019. Ambulance Gawat Darurat di Kota Yogyakarta 118 atau 420118. Search Rescue Daerah Istimewa Yogyakarta (SAR DIY), Alamat: Kompleks Kepatihan, Danurejan, Yogyakarta, Telp: 8543339, Call Freq: 148.160 Mhz. **Denpom**