Iklan Cilik

Tarif per baris kolom Rp.12.000,- + PPN 10%. Min. 3 baris, mak. 10 baris
Tiap baris terdiri 32 karakter (termasuk spasi dan tanda baca). Pelayanan mulai pukul 08.00 s.d. 19.00 WIB. Hari Minggu/Libur pukul 10.00 s.d. 18.00 WIB.

Tarif Iklan Baris

Jl. P. Mangkubumi No.40 - 46
Yogyakarta 55232

iklankryk13@gmail.com
iklankryk23@yahoo.com

0274 565685
ext.112 -113 Fax.0274 555660

AC

AC hmt 90wat2450, Led40+brkt2299 Klkas tinggi-1450, Klkas 2 pt Besar-2475,MsnCuci 1tb free setrika GEF-O:0274 884400 WA.0878 39913800
4 / 00342/0820

AHLI SUMUR & WC

Sedot WC 3000-6000L bor sumur 20-150m T.580591 HP/WA 08122757279 - 085100473205 P.Widi Pogung Jakal
3 / 00488/0519

Spesialis Bikin Sumur Bor/Sdot WCHrg Murah P.Mardi 0818271723 Jakal WA 085291886699 dr Blawong Grs
3 / 02103/0819

Sumur Bor,Suntik,Timba,ResapanAirSvc P.Air,Sal Mampet,SedotWC T:08233444 9990 WA 085102884317 LsgTkg
3 / 01046/0720

Sedot WC Ahli Sumur Bor Sal Buntu 085100419954 Semaki Wirobrajan Jl.Godean Jl.Wates Jl.Solo Jl.Wnsr
3 / 01858/0720

Ahli!Bikin Sumur Bor/Suntik, SedotWC/ SalBuntu,SvPom Air/PakTo.Hp/WA 085101434777 Jl.Godean lsg krjkan
3 / 00228/0820

AhliSumur/Bor Hub WA 085100411465 SedotWC/SalBuntu hub.087739270571 Svs PompaAir PakMugi JlJanti/Tajem
3 / 00395/0820

Jasa SedotWC&SaluranBuntu Layanan 24jam,Tarif Murah Se-DIY,Buktikan Telp/WA.081804033665 Pak Soleh
3 / 00403/0820

Mbah Trimo Tukang Bor Dalam 0-150m,alat sndri psg-svs pompaAir segera merk sdt/WC/sal buntu grnsi 1th H:085102166637/081904000037
4 / 00406/0820

BAHAN BANGUNAN

UD.Berkah Jual Sewa Scaffolding,ruko airport square,jlYogyaSolo km10,Slm H.08165413618,085856420070
3 / 01531/0720

Angkasa Aluminium Khusus:Polykarbonat,Galvalum,Foldingate,Kusen Kc Jln.Solo T.497789/WA:085100407099
3 / 00387/0820

BANGUNAN

Siap Gb 2/3D/IMB,Hit.Strukt Btn/Bgn/ Renov.Rmh,Kos,Htl/Gdg/Toko/Ruko/Tl bdh;Byk Cth,H/WA:087787190999
3 / 00012/0820

Arkananta Ars:Plksna Bngn Baru/renov Mulai=2,7/m2 Hub;081226603995 WWW.Jogjakontraktor.com
3 / 00237/0820

Jasa Arsitek&Pelaksana Bangunan Br/Renov Biaya Menyesuaikan Anggaran,Gambar Desain+RAB 1Rb/m2.Hit Struktur,IMB.Dll.H:CV.GAA Jl.Veteran 61 Tlp:0274-372323/0811255552 Berkwalitas & Amanah
6 / 00341/0820

Spesialis bgn bru/renovasi ber kualitas rmh,ruko,gudang dll H: CV.ATA 081804227028/085101272036
3 / 00403/0820

BARANG HILANG

Hilang BPKB AB 4674 LJ a/n FX Hadi Wiyono d/a Baros RT 04 Tirtohargo Kretek Bantul Yogyakarta
3 / 01501/0720

Hilang BPKB AB-9299-VE An:Mujiharto Da:Plaosan 5/19 Tlogoadi Mlati Sleman
3 / 00281/0820

Stnk AB 2446 TL an Supiyono d/a: Bebekan Rt 21/11 Glagah TemonKulon Progo
3 / 00408/0820

BARANG HILANG

Hlg STNK Kbm Mercedes Benz R 82 45-RA Herwin Aediono Da.Jl Rubu No 18/19 GriaSatriaSumampirPwtUtrBms
3 / 00315/0820

Hlg STNK Spm Honda R-2822-WG An.Kasirun Da.Tanggeran RT 04 RW 14 Kec.Somagede Kab.Banyumas
3 / 00315/0820

Hlg STNK Spm Honda R-3103-PG An .Irawati Da.Jl.M.Yamin Gg V RT 04 RW 04 Karangpucung,Pwt Slt Kab.Bym
3 / 00315/0820

Hlng STNK Spm Suzuki Satria R-2092-GE an. YOCKO FEBRIANTO da. Gumelar RT.3/1 Kec.Gumelar Kab.Banyms
3 / 00335/0820

Hlng STNK Kbm Chevrolet R-8765-KH An.Suparjadi Da.Jl.Pandu A-20 Ledug Sejahtera,Kembaran Kab.Bnyums
3 / 00377/0820

Hlg STNK Yamaha R-6017-KH,AN: EvySupriatin,DA:Jl.Adyaksa 32 Kranji RT1/4 Kec.Pwt Timur Kab.Banyumas
3 / 00414/0820

BENGKEL

Maestro Spclis Injction ,Diagnosa Compt+Cleaning H/Lamp Kbli SptBru Jl.Janti263 Yk 563871/08174103358
3 / 00169/0820

BINATANG PIARAAN

Hilang,Kucing Kampung,Jantan-Putih Oren,Ekor Bundel,di Pemancingan Ledok Gebang,Skrng 80% ada di Dsn Tempel Sari-Kadisoko,Imbalan 2Jt-Max 5Jt,Info Lkp WA:081578231586
5 / 00045/0820

ELEKTRONIK

Dibeli TV,AC,PS,Kulkas,Laptop,Komp,MsnCuci,Sofa,Meja,Kursi,Mebel, SprgBad,EtalaseDll.Wa081392341110
3 / 00333/0820

INDEKOS

Kos putra Rmh Lama &Baru Km Md Luar/Dlm:350rb,500rb,700rb,800rb/bln dekat UPN,STIE YKPN Jl.Perumnas Blok F 4C Seturan 081328283797
4 / 00206/0820

INFORMASI

'Abah Wijaya' Insya Allah bisa membantu tuntaskan lilitan hutang,ekonomi bangkrut,problem asmara,rumah tangga,penglaris dagang,dll Hp: 082137862357 / WA 087783248557
5 / 00219/0820

Cn:Jelang Pilkada Bagi Bp/Ibu Yg Ing Maju Walkota/Bpti/Lrh/Kebaya n/Dukh/ Kami Pdpkan Cakra Ningrat Bisa Bantu Agar Terpilih Kami Beri Grsi Dgn Alat Kami Yg Bekerja 24Jam Bs Mendoktrin Calon PemilihAgar Nyoblos Nomer Bpk/Ibu PastiBuktikan Sudah 7x Sukses/Masl Keu Seg Miliki Ub Pros 3Jam Bs TesBlnjaGrs/SB Pengaman/ 082138036644
10 / 00295/0820

Psang Iklan Disc di KR,Tribun,OLX SM,SloposKmpas dll H:798290sms/ WA 085100544243 InsertBrosur 250/lbr
3 / 00344/0820

Trma Rongsok,Brg bks:Besi,Plstik, Krts,almnm,Tmbg dll.Diambil,Ragam DU.085101574992 WA:081327443623
3 / 00413/0820

BukaAura Kesulitan Ekonomi Hutang Lsg Lunas Hr ini. Usaha RT Susuk, dll. Ustad Aa 087835067150 Bantul
3 / 00419/0820

INTERIOR

Jasa Pembuatan Kitchenset 1650/m Backdrop,Particy,Finis,HPL,Melamin.Duko bs dipggl Hub:083869888804
3 / 00920/0720

KREDIT MURAH

Dana Cpt Jmn BPKB Mtr/Mbl'09,Pjk Telat,T.O,bs.(Lgsg cair)Ok.HP/WA: 087838609766 Ajie
3 / 01843/0720

087737374000,Kredit Murah Sebrakan Proses cepat jaminan sertifikat tanah/rumah di Jogja,Sleman,Bantul Minimal 100Jt.
4 / 00346/0820

KURSUS

Kursus Stir Dewi Murah Berkwalitas dapat srtfkat bisa jemput 081804742255 / 087817121123
3 / 00080/0820

Kursus Datang ke rumah Baca Al-Qur'an dr 0 sampai bisa biaya seiklasnya Harry 081290527815
3 / 00247/0820

Kursus Stir Mobil Utama Termurah di Jogja 80rb/2Jam Jl.Monjali 89A Tlp0274-625420 HP.0812 2663 4194
3 / 00419/0820

LAIN - LAIN

Kuat 2jam minum Kopiceng,ejkulasidini,Imh syahwat,diabet Rp100rb/ botol.Tk Sehat slatan MalMalioboro
3 / 00684/0720

LOWONGAN

Penjaga penginapan diSumatra Utara bersih2 masak pasutri&single 3Orang max40Th jujur&rajin H:082137390712/ 082168447333
4 / 00367/0820

Dibuka Pendd Satpam 8Hari Ijazah Resmi Polda H PT.WDM Jl.Wates KM. 10,Brt Pertamina Rewulu 08157904609/ 08225963396 Langsung diTem4kan
4 / 01258/0720

Bth sgr karyawan utk Barkas di jl Kaliurang km 9, pria 25-35 th, SMA, Niat krj Hub: 082136267425
3 / 00343/0820

Distributor Makanan & Minuman Membutuhkan Segera:

SOPIR
(SIM A/BI, max.36th, pengalaman, siap luar kota)
Bawa lamaran lengkap ke: **CV. Eka Maju**
Sunten RT8/32 Banguntapan bantul (belakang Nasmoco Toyota Janti perempatan ringroad Jl.Wonosari)

Perusahaan Distribusi Membutuhkan Karyawan Untuk posisi :
A.Manager Akuntansi & Keuangan
B.Auditor
Syarat :
- Pria/Wanita usia kurang dari 45th (A) Pria usia kurang dari 40th (B)
- Pendidikan min D3 Akuntansi (A,B)
- Sudah berpglmn dibidangnya min3th (A,B)
- Memahami Perpajakan (A)
- Domisili & Penempatan DIY (A,B)

lamaran ditujukan ke :
PO BOX 6111 YK Babarsari 55281C
(paling lambat 10 hari setelah iklan)

DIBUTUHKAN SEGERA
1. CUSTOMER SERVICE (CS)
2. OPERATOR MESIN OUTDOOR (OP OD)
SYARAT
- Wanita (CS)
- Pend. min. SMA/SMK
- Usia max. 30th
- Penampilan menarik,komunikatif,kreatif
- Tanggung Jawab,Jujur & Bekerja keras
- Siap bekerja dalam shift (s/d jam 11 malam)
- Diutamakan berpengalaman mengoperasikan mesin Outdoor (OP OD)

Jl.Suryowijayan No. 6A Yogyakarta utara jokteng kulon ±200m
(0274) 381371 / 413969

BEBERAPA PERUSAHAAN DI YOGYAKARTA
Membutuhkan lulusan
AA YKPN
TERAKREDITASI : A
Ket. lebih lanjut atau ingin login hub:
JPC AA YKPN
Akademi Akuntansi YKPN
Jl. Gagak Rimang 2-4 Balapan Yogyakarta
Telp. (0274) 513413 atau
klik:www.aaykpn.ac.id
E-mail: pka@aaykpn.ac.id

LOWONGAN

Bth Staf Adm,Max:28th.Dtg Lsg Toko Jogja Kain Kiloan Jl.Urip Sumoharjo 51 Yk.Hub:085378405438
3 / 00683/0720

Dcari Krywn Toko(Laki) dan Sopir Srbutn.Dtg lgsg ke Tk Besi Berkah Abadi,utara Polsek Jetis Bantul
3 / 01415/0720

LOWONGAN
Perusahaan distribusi assesories komputer & assesories mobile phone
MENCARI
SALES MARKETING
- Usia max.32 tahun
- Pengalaman min 2 tahun di bidang distribusi (diutamakan Jawa Tengah dan di bidang yang sama)
- Penghasilan tinggi

Lamaran dialamatkan ke :
PT. HARMAN PERKASA ABADI
Jl. Bener No.74 A Tegalrejo Yogyakarta

LOWONGAN
DIBUTUHKAN SEGERA
New Armada Group membutuhkan karyawan untuk penempatan Yogya dan Kantor Wates :
1. AKUNTING
2. TELLER
- Laki-laki maks. 30 th (1)
- Perempuan maks. 28 th (2)
- Pendidikan min. D3 Akuntansi (1) dan D1 (2)
- Cantik, berpenampilan menarik dan belum menikah (2)
- Mempunyai pengalaman lebih baik
- Jujur, disiplin, dan berkelakuan baik
- Paham wilayah Yogya, Wates dan sekitarnya (1)

Lamaran, CV & Foto dikirim/diantar paling lambat **15 Agustus 2020**
(Khusus Teller Walk In Interview Jam 10-12)
BPR AMI
PT. BPR ARTHA MLATI INDAH
Kantor : Jln Monjali No. 36 A - Yogyakarta

LOWONGAN
BPR BHUMIKARYA PALA
MEMBUTUHKAN
A. Marketing
- Usia max 35 th (min. lulusan SMA)
- Ditempatkan di Yogyakarta dan Gunungkidul
- Mempunyai SIM C & kendaraan bermotor

B. Teller & Administrasi
- Wanita, usia max 25 th
- Min. lulusan D3
- Ditempatkan di Yogyakarta dan Gunungkidul

Surat lamaran dikirim/diantar sendiri paling lambat Tgl 22 Agustus 2020 Ditujukan ke:
PT. BPR BHUMIKARYA PALA
Jl. Kaliurang KM. 5,2 No. 25 Depok Sleman Yogyakarta Telp. 0274-565296
PT. BPR BHUMIKARYA PALA CABANG
Jl. Wonosari-Yogya Km.3 Playen Gunungkidul Telp. 0274-391804

• DIBUTUHKAN •
ADMIN SOSMED
KRITERIA
- Wanita maks. 23 tahun
- Lulusan Min SMK
- Pengalaman minimal 1 tahun sebagai Admin Sosmed
- Menguasai computer MS Office, desain iklan IG, FB
- Teliti, Ulet, kreatif, mampu bekerja sama dalam team

Surat Lamaran, CV, FC KTP, Ijazah dan contoh karya silahkan dikirim ke :
Bakpia Kurnia Sari
Jl. Glagah Sari no 112 Yogyakarta / via email: hrd.kurniasari@gmail.com

LOWONGAN

Dibutuhkan Pencukur Rambut Pria Bersertifikat Pngalaman Min 1 Th Lamaran & CV Ke Faras 082242024646
3 / 00238/0820

Bth Baby Sitter dan Prwt Lansia Tinggal Dalam,bw KTP,KK,Gaji 2,2 - 3,4Jt.Hub:Bu Suci 0852 2860 7067
3 / 00272/0820

Hilang BPKB AB 5104 ET a/n FX Hadi Wiyono d/a Baros RT 04 Tirtohargo Kretek Bantul
3 / 01492/0720

Dibutuhkan Marketing Untuk pemasaran Produk Inovatif New Normal, Wilayah Yogyakarta.Syarat: Perempuan,Umur Max 25th,Pendidikan D3 Ekonomi/ SMK Pemasaran.Kirimkan Lamaran ke PT.Mitha Mitrakarya Usaha Yogyakarta Email:mithamitrakaryausaha@gmail.com
8 / 00314/0820

PDC
ARCHITECTS & CONSULTING ENGINEERS
INFORMASI LOWONGAN KERJA
Kami Perusahaan Konsultan Perencana membutuhkan tenaga kerja. Untuk posisi yang dibutuhkan adalah :
1. Staf Keuangan
Kualifikasi :
1. Lulusan Akuntansi Praktis
2. Minimal Lulusan D3 Akuntansi
3. Berpengalaman Dalam Menyusun Laporan Keuangan
4. Usia Maksimal 30 Tahun
5. Berpenampilan Menarik
6. Sanggup Bekerja dibawah Tekanan & Target

Bagi yang memenuhi persyaratan diatas, silahkan kirim lamaran kerja ke :
PT. PDC
Alamat :
Jl. Ponpes Sunan Ampel No. 70, Banjeng, Maguwoharjo, Depok, Sleman, Yogyakarta
Telp : 0274-4395006
Email: poladata.bnd@gmail.com
Batas akhir penyerahan lamaran tanggal 18 Agustus 2020

DIBUTUHKAN SEGERA
1. ADMIN SALES SUPPORT
(Penempatan Yogyakarta)
2. KASIR
(Penempatan Magelang)
Syarat :
- Laki-laki/Perempuan
- Usia maksimal 35 tahun
- Minimal D3
- Jujur, ulet dan bertanggungjawab
- Pengalaman di bidang administrasi LMT (1)
- Pengalaman di bidang kasir (2)

Lamaran via email:
roy@ptbima.com
atau dikirim ke:
PT BUKIT INTI MAKMUR ABADI
Jl Bulog KM 1 Juwangen Purwomartani Kalasan Sleman Yogyakarta 55571
up. Ibu Yanna
Lamaran kerja diterima maksimal 12 Agustus 2020

MEDIA PROMOSI
0274
565685
psw.113
DIY-JATENG

LOWONGAN

Distribut Aqua but:10 Helper,SopirB1, Adm,PRT Gj3Jt/bln,Jl Wates Km12/74 (dpn Kec Sdy)087838440189Evi
3 / 00287/0820

Butuh Pramusaji,Kasir Untuk Resto, Wanita Max 25th,Sudah Pengalaman Minat Hub:081250654 Segera
3 / 00336/0820

Exportir Handycraft Bth 1.Adm Marketing,Wanita Maks 30th,S1,Bisa Bhs Inggris,bs Komputer 2.Checker Gudang Laki2 SMA Sederajat,Lmrn ke cv.kiranamashomes@gmail.com Almt Glondong RT.04 RW.02 Tirtomartani Kalasan Slemn Yogyakarta 55571
7 / 00397/0820

Dibutuhkan Apoteker Utk Apotek Lunar Sorowajan,Hub:08567788272 email:afmedika@gmail.com
3 / 00398/0820

Tng Borong Amplas&Tkg Kayu Harian u/Mebel di Slmn,bs StelPintu,Kaca Laci,KakiMj,PsgHandel.08112692516
3 / 00404/0820

Sebuah Playgroup&TK Bth Sgr Pengasuh,Wnt,Max35th,MinSMA,sabar suka anak.Lmr ke Jl.BintaranWetan 6 YK
3 / 00404/0820

LOWONGAN KERJA
SEBAGAI
GURU KEPERAWATAN
SMK KESEHATAN CBH (CIPTA BHAKTI HUSADA)
DI KOTA JOGJAKARTA
Persyaratan
1. Pendidikan minimal S1 Keperawatan dengan Profesi Nurse lebih diutamakan.
2. CV Lengkap
3. Menyukai bidang Pendidikan Formasi 3 orang

Fasilitas
- Gaji menjanjikan
- Tunjangan kesehatan
- Tunjangan profesi Nurse
- Tunjangan masa kerja

Bawa lamaran lengkap sebelum 15 Agustus 2020 di tujukan ke
KEPSEK
SMK KESEHATAN
CIPTA BHAKTI HUSADA
Jl. Rejowinangun No 15 B
Telp (0274) 412269 CP : 081578527964
email : smkcbhyogya@gmail.com

LOWONGAN KERJA
DIBUTUHKAN SEGERA FORMASI
DIREKTUR KEPATUHAN
KODE : DIR
Persyaratan lengkap dapat diakses melalui Website :
https://www.bprmsa.co.id
Lamaran ditujukan kepada ketua Tim seleksi :
PT BANK PERKREDITAN RAKYAT
MADANI SEJAHTERA ABADI
Jl. C. Simanjuntak no.26 Terban, Yogyakarta
Telp: 0274 -584415, 549400
www.bprmsa.co.id bprmsa.official fb.me/bprmsa.official

MEBEL

Special Rparasi Mebel;Plitur Ulang, Rotan,Ganti Cover Sofa&Trm Psanan Mebel! Asa Jaya 087838882300
3 / 00345/0820

MOBIL DIJUAL

• HONDA •

Honda Anugerah New Normal Brio DP11Jt Mobilio DP 17Jt HRV DP 20Jt Proses Cepat Dodi 082137670101
3 / 01408/0720

Dealer Resmi Honda DP Ringan, Cash Back Puluhan Juta,Free Oli,Servis4th dan Bonus:082135377700 Nanda
3 / 00078/0820

MOBIL DIJUAL

• HONDA •

AlNewJaz RS CVT'18Matik Triptonik AsliAB,AnSendiri KTP bs Pjm5x/ SepertiBaru/Merah OrCat/085107443322
3 / 00106/0820

H Freed PSD E 2015 Putih Pjk Baru Tipe Tertinggi Terakhir Bisa TT Kredit Nego H.087812503444
3 / 00297/0820

BU CRV 24 AT Putih Pjk Baru Tgn I 2012 No Pil Km 60 Rb Simpanan Istimewa Nego Sejadiny 081328196224
3 / 00298/0820

Freed PSD'12.Plat AB Hitam Met, Full Audio TV Piooner,KOnd Istw Ban Baru H:08122715155
3 / 00341/0820

Jazz IDsi Matic'05.Plat AB Asli Tg 2,Silver Stone,Kond Sgt Istw Servis Dealer H:08122715155
3 / 00341/0820

CRV 2.4 Th2010 Spr Istw.140jtNego Perum Pendowo Asri A20,Jln.Bantul Km8 Ke Barat.082314358383 Bisa TT
3 / 00343/0820

Jazz RS2019 AT Abu2 Mar21 AB Kota Tgn1,Istimewa Baru 7RbKM Kusus Pemakai Hub:087880880639
3 / 00406/0820

• HYUNDAI •

Hyundai Santa FE 02 htm mdl SUV AB/an sendiri Gagah nyaman Dipakai Bagus Hg.58Jt Nego H.081227455555
3 / 00270/0820

• KIA •

BU:KIA Sportage2012 Putih Mls,IstAB Kota An Sdri Kaki2 Br,Ban Br,Tgl Pake129,5Jt Nego Hub:Jl.Kerto13MM Yk Hp.08122723901/0811292947
4 / 00262/0820

• LAIN-LAIN •

PT BFI Finance YK(0274)2835241 Penawaran atas unit D-All New Xenia-M VVTI'13 AB1567KN D-Great New Xenia- M MT'16 AB1859CY H Jazz Idsi AT'05 AB1802TI M-Outlander-Sport PX AT'17 AB1258DF N Livina Xgear AT'08 B1420BVD
7 / 00293/0820

PT BFI Finance MGL(0274)2835241 Penawaran atas unit D Xenia XI Deluxe Plus VVTI'09 B1423FFG KIA-All New Picanto-SE 1.2MT'15 AB1249BY
4 / 00293/0820

PT BFI Finance Klt(0274)Penawaran atas unit D Terios TX MT'12 AD9077LS APV-Blind Van'09 AD1801QQ
3 / 00293/0820

PT BFI Finance YK 2(0274)2835241 Penawaran atas unit S Carry Futura PU 3Ways'14 AB8619IS S-Ertiga-GX MT'15 T1337EJ T-New Hilux Double Cabin V AT'13 AA1771ZZ
5 / 00293/0820

• MAZDA •

Mazda CX5 Skyactiv 2.5 thn 2013, type touring,putih,AB Kota,antik, Low KM 39.000. 087839410497
3 / 00334/0820

• MITSUBISHI •

Cd Ps100 Th2003 Hd Tangan 1 AB Kota Hub 085729791908
3 / 00376/0820

• NISSAN •

Nissan Evalia 2014 kondisi trawat jrg pakai ex wanita msn bgs body mls pjk hdp sgt terawat H:087834004930 hrg Rp110Jt
4 / 00141/0820

• SUZUKI •

BU/AlNewErtiga GL'18 M/T,ExDokter asliAB 1/NyarisBaru,Km9-300/Pajak Baru/Putih Met OrCat/085107443322
3 / 00106/0820

Katana GX'96 Hijau AC Velg-Ban Resing,Power Stering,Pjk Panjang, Hrg:46Jt Pak Naryo HP:081392889539
3 / 00400/0820

• TOYOTA •

BU/Agya G'17 Manual/AsliAB Tgn1/ SuperIstimewa/Putih/Pajak bln2/Jok kulit/BanSrpblmTurun/081578097070
3 / 00106/0820

Agya Th2017 kondisi Prima mulus Plat AB pajak baru tinggal pakai harga nego H:082138832383
3 / 00240/0820

Jual Cpt,Avanza 2009 Fulvariasi Dari Baru TgnI,VelkRising,AC.Dingin,H97Jt Nego Tlp/WA 082242012226
3 / 00299/0820

Alphard 2015 Hitam.KM 40Rb.Inova Diesel Hitam'2015.KM 64Rb. 082227464888,Cepat Nego
3 / 00316/0820

T.Avanza 'G' Th 2005 komplit istw monggo yg cari mobil bagus Hub: 081328061507 Jakal km12,5 Turen
3 / 00332/0820

Telepon Penting (0274)

Rumah Sakit: Dr Sardjito 587333 & 631190 (Hunting). Bethesda 562246, 586688. Panti Rapih 514845. PKU Muhammadiyah 512653. RS-UD Kota 371195. Mata Dr Yap 562054. Klinik Ludira Husada Tama 620091, 620373. Khusus Bedah Patmasuri 372021 & 372022. Khusus Bedah Sudirman 589090. DKT 566596. Syaraf Puri Nirmala 515255. RSI Hidayatullah 389194. RSIY PDHI 6991084. RSUD Bantul 367381 dan 367386, At-Turots Al-Islamy 7431668, 7114823. UST Medical Center (UMC) 7492025, 7165917, 7459681. Puri Husada 867270. Kharisma Paramedika 774633. Happy Land Medical Centre: 550058, 550060. Khusus Bedah Ringroad Selatan 7485737. Jogja International Hospital (JIH) 4463535. PKU Muhammadiyah Bantul 367437, 368238, 368587. Sakina Idaman 582039. Permata Husada 441212, 441313. **Damkar Kota Yogya** : 587101

RSUD Sleman 865934 (IGD) dan 868437 (Operator), Rachma Husada Bantul 7459464. 6460091. Asri Medical Center (AMC) 618400. Queen Latifa 581402, 620555. Nur Hidayah 085100472941. RSU Panti Baktiningsih Klepu 6497209. RS UGM 4530303. RSGM Prof Soedomo FKG UGM 555312.

Polisi: Poltabes/Pamapta 512511. Unit Lakalantas 513237. Jasa Raharja: 562531. SAR DIY: 563231, 562811, Psw 319. Call Center Kota Yogya: 290274, SMS/HP: 2740/ 08122780001. Mitra Medika Tourist Medical Service: 444 444, 377019. Ambulance Gawat Darurat di Kota Yogyakarta 118 atau 420118. Search Rescue Daerah Istimewa Yogyakarta (SAR DIY), Alamat: Kompleks Kepatihan, Danurejan, Yogyakarta, Telp: 8543339, Call Freq: 148.160 Mhz. **Denpom IV/2 Yogyakarta:** 566103, Fax: 623733, e-mail: puskodal_denpom42@yahoo.co.id. ❑

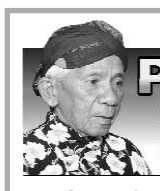

PENANGGALAN

Diasuh oleh **Mbah Kalam**

Masyarakat yang ingin konsultasi bisa langsung berhubungan dengan pengasuh Penanggalan di Redaksi KR pada jam kerja.

Ananda RB Gregorius Ananto Wibowo, Terban, Gondokusuman, Yogyakarta.

Meninggal dunia: Jumat Pon, 24 Oktober 2019 malam (25 Sapar 1953 Wawu).

Satu tahunnya: Senin Legi, 12 Oktober 2020 (12 Oktober 2020 (24 Sapar 1954 Jimakir). Dua tahunnya: Ahad Pahing, 3 Oktober 2021 (25 Sapar 1955 Alip). Seribu harinya: Rabu Pahing, 20 Juli2022 (20 Besar 1955 Alip).

AGENDA BIOSKOP HARI INI

INFORMASI LAYANAN MASYARAKAT INI KERJASAMA KEDAULATAN RAKYAT DENGAN XXI CINEMA
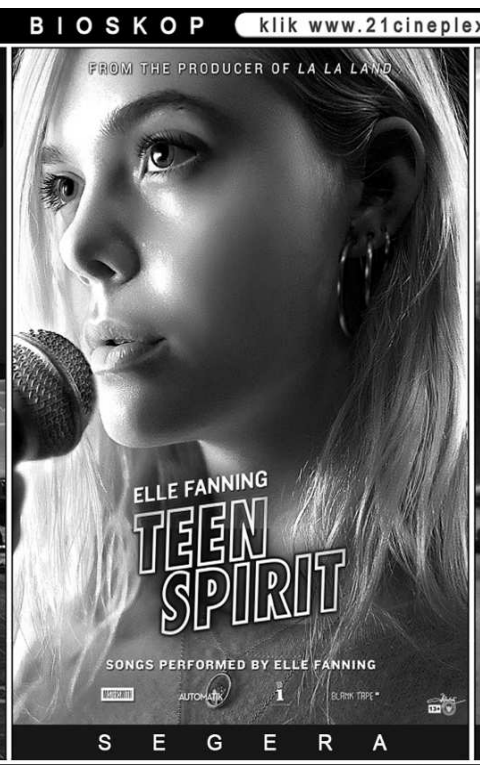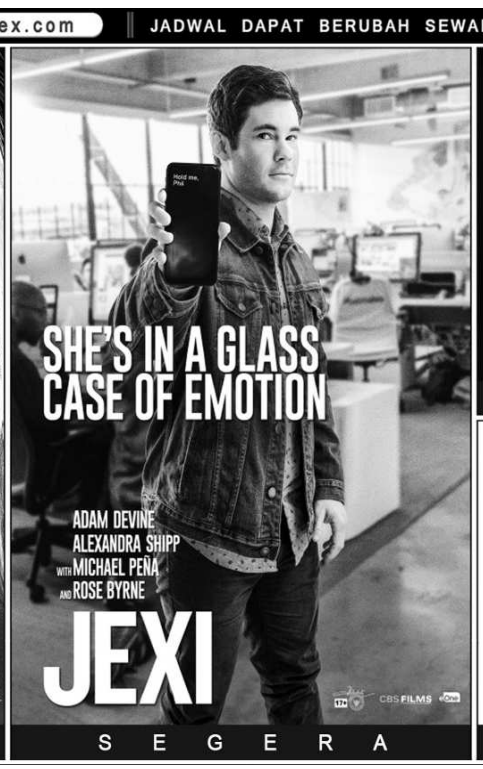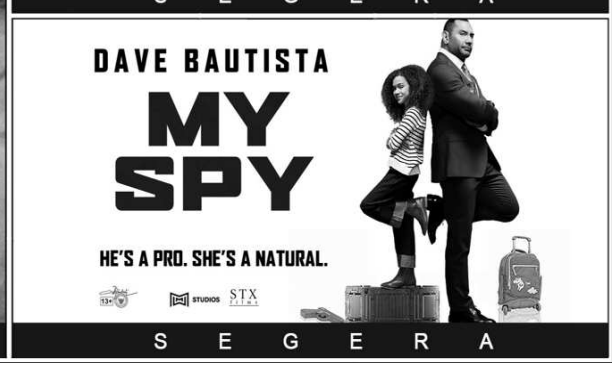
UNTUK INFORMASI FILM DAN BIOSKOP klik www.21cineplex.com | JADWAL DAPAT BERUBAH SEWAKTU-WAKTU TANPA PEMBERITAHUAN TERLEBIH DAHULU