Iklan Cilik

Tarif per baris kolom Rp.12.000,- + PPN 10%. Min. 3 baris, mak. 10 baris
Tiap baris terdiri 32 karakter (termasuk spasi dan tanda baca). Pelayanan mulai pukul 08.00 s.d. 19.00 WIB. Hari Minggu/Libur pukul 10.00 s.d. 18.00 WIB.

Tarif Iklan Baris

Jl. P. Mangkubumi No.40 - 46
Yogyakarta 55232

iklankryk13@gmail.com
iklankryk23@yahoo.com

0274 565685
ext.112 -113 Fax.0274 555660

AHLI SUMUR & WC

Sedot WC 3000-6000L bor sumur 20-150m T.580591 HP/WA 08122757279 - 085100473205 P.Widi Pogung Jakal
3 / 00724/0420

Spesialis Bikin Sumur Bor/Sdot WCHrg Murah P.Mardi 0818271723 Jakal WA 085291886699 dr Blawong Grs
3 / 00703/1220

Ahli Sumur Bor/Suntik ServisPompaAir SedotWC Saluran Buntu/MampetHb 082325032858 PMin Jakal
3 / 00234/0221

AhliSumur/Bor/Suntik/SvsPomAir/SdtWC/BkinRspan/SalBuntu,Garansi Hb:Tri 085712096375 se-DIY Lsg Dtng
3 / 00340/0221

Ahli!Bikin Sumur Bor/Suntik,SedotWC/SalBuntu,SvPom Air/PakTo.Hp/WA 085101434777 Lsg Krjkan JL.Godean
3 / 00368/0221

ARLOJI

Beli Jam2 Bekas Asli.Rolex.Sgl Tipe Lma Baru.Patek Pilipe,Piaget,Omega, Chopard,Piaget H085774668133
3 / 01314/0121

BAHAN BANGUNAN

ServisCat Foldinggate350 BuatPagar TralisCanopy Balkon KusenAluminium TanggaPutarHb Yoyok081911055666
3 / 01210/0121

BANGUNAN

Chans Architect Desain & Bangun.Gbr IMB,Bangun Baru,Renovasi,Bergaransi HP/WA:082116324151
3 / 00718/0121

Jasa Arsitek&Pelaksana Bangunan Br/Renov Biaya Menyesuaikan Anggaran,Gambar Desain+RAB 5Rb/m2.Hit Struktur,IMB.DII.H:CV.GAA Jl.Veteran 61 Tlp:0274-372323/0811255552 Berkwalitas & Amanah
6 / 00324/0221

BARANG HILANG

Hlg BPKB Toyota Avanza AB 1789 RK a/n Indyari DH d/a Sonopakis Lor RT 02 Ngestiharjo Kasihan Bantul
3 / 01113/0121

Hilang BPKB AB-4151-CA An:Partini Da:Surokarsan MG II/345 RT.21 RW.06 Yogyakarta
3 / 00022/0221

STNK AB 3652 BL An.Ritnaeni Da. Terbah RT 8/3 Wates Wates Kulon Progo
3 / 00353/0221

STNK AB 3779 QC An.Ngibadenur Da.Kendeng RT 19/7 Demen Temon Kulon Progo
3 / 00353/0221

Hilang BPKB spm Honda R-4696-M An.Rubinah Da.Singamerta RT01/02 Kec.Sigaluh Kab.Banjarnegara
3 / 00362/0221

CATERING

Cita Catering,T.549454,Terima Nasi Box,Prasman,Partai Kecil&Bsr,Halal, Hygenis,Sesuai Protokol Covid
3 / 00255/0121

INFORMASI

Pelatihan Budidaya Kambing -Domba Sedia: Bibit Tanaman Pakan Ternak C/P: 085228195744 - 08562873794
3 / 00327/0221

Pasang Iklan Disc di KR,Tribun,SM SloposKmpas OLX bs ke Rmh T798290 WA085100544243 Brosur dKoran150/L
3 / 00327/0221

KREDIT MURAH

Dana Cpt Jmn BPKB Mtr/Mbl'04,Pjk Telat,T.O,bs.(Lgsg cair)Ok.BPKB aman Hp/WA:087838609766 Ajie
3 / 01343/0121

Kredit Murah Tanpa Riba Proses Cepat Jaminan Sertifikat Tanah / Rumah di Jogja, Sleman, Bantul.Mini mal 100Jt Langsung ke Das Papan 0822 9000 9100
5 / 00319/0221

KURSUS

Kursus Stir Mobil Utama Termurah di Jogja 80rb/2Jam Jl.Monjali 89A Tlp0274-625420 HP.0812 2663 4194
3 / 00327/0221

LAIN-LAIN

Cari Body+Velg/Ban Bus Mini (Body nya saja) Kondisi Cat & Kaca2 Bagus Hubungi WA. 0811 659 012
3 / 00363/0221

OPTIK

Optik Marlin Jl B.Katamso Yk Bukan Optik Keliling.Bln Promo Disc 25% Tersedia Lensa UV Blok 420 Anti Radiasi HP Laptop.Melayani BPJS
4 / 00135/0221

PELUANG USAHA

Di Cari Investor Usaha Sudah Berjalan Di Bidang Sembako&Polowijo.Wil Yogyakarta Hub:085702204921.
3 / 00994/0121

Otomotif

MOBIL DIJUAL

• LAIN-LAIN •

PT BFI Finance KLT(0274)2835241 Penawaran Atas Unit KIA Picanto AT'07 AB1353SD D Terios-R MT16 ADD9493Q D All New XeniaM'13 AD9142NJ
4 / 00254/0221

PT BFI Finance MGL(0274)2835241 Penawaran Atas Toyota All New Avanza-VVTI E 1.3MT'14 AA9183VB
3 / 00256/0221

Escudo 95 ist 57.5 kijang spr 87& 90 Forsa GLX 90 Classy 90 Prestis 86 Carry 88 STW. Kredit TT motor. Jl.Godean KM5 T.085101812751
4 / 00357/0221

• SUZUKI •

MOBIL DIJUAL

• LAIN-LAIN •

PT BFI Finance YK(0274)2835241 Penawaran Atas Unit K Rio-AT'12 B1703BMA T Avanza Veloz MT'13 D1370WK T Avanza G MT'13 AB1855YA H Jazz S MT'08 AB1705EB T Rush S-AT'12 AB1808VT N Livina-XV MT'14 AD8905DJ M Pajero-Sport Exceed AT'14 AB1730TN H Jazz IVTec RS-AT'11 AB999BN
9 / 00258/0221

PT BFI Finance YK2(0274)2835241 Penawaran Atas Unit N Grand Livina XV-Mt'13 AB1125HN T Avanza-G MT'12 AB1136YA T Grand New Avanza-G MT'15 AB1217DJ D Xenia-X MT'14 AA9059MD
6 / 00260/0221

MOTOR DICARI

Beli Sgl-Mtr,Sgl-Th Bayar Kontan H:P.Nono Celeban Jl:Soga42 Yogya 081 227 55146 XL: 0878 3823 3957
3 / 00186/0221

MOTOR DIJUAL

• LAIN-LAIN •

PT BFI Finance KLT(0274)2835241 Penawran Atas Unit Y Fino FI'17 AD3230AJC S Satria FU150'14 AD5180ZD Mio J'14 Y New Vixion'15 AD3697ABC H Beat FI'15 AD3234ACC
5 / 00265/0221

PT BFI MGL(0274)2835241 Penawaran Atas Unit Y Mio M3'16 AA5892MG Y Vega R'09 AA6449JK H Beat'12 AA2055HN Y Mio'09 AA2760PA H Vario ESP CBS'16 AA6267QG
5 / 00269/0221

PT BFI Finance YK(0274)2835241 Penawaran Atas Unit S Skywave'08 AB2287VB Y Mio J'12 AB6069DQ Y Soul GT'15 AB3685XK Y Mio'09 AB2940JH Y Mio M3'16 AB4111QH H Vario 110'17 AB4939QB H Vario'13 AB6450HZ Y Vixion'11 AB4131YN H Vario'10 AB6173MN Y Byson'13 AB6043DZ Y Mio Z'16 AB2913IJ
9 / 00275/0221

MOTOR DIJUAL

• LAIN-LAIN •

PT BFI Finance YK2(0274)2835241 Penawaran Atas Unit H Beat'15 AB3676OJ Y Vixion'14 AB6834VF H Beat'14 AB3290IU H Vario 110'17 AB5493JG H Beat'16 AB5992UK H Blade'14 AB6425XF Y Fino'17 AB3797GA H Beat'14 AB6717JH H Vario'13 AB6931KG Y Mio M3'15 AB6480XK H Beat'16 AB4968DA
9 / 00278/0221

PENGOBATAN

Kuat2Jam Minum Maduceng, Kuat TahanLm Rp100Rb.Obat Sehat Samping MalMalioboro. 082136136899 Siap Antar
3 / 01097/0121

Pijat Kebugaran Urut Dan Kerik Panggilan Dan ditempat Area Jogja Wahyu Abadi 0821 3742 9281
3 / 00251/0221

Pgbtan LemahSyahwat Bk Jam8-16per jam100rb B'Lilies Jl.GodeanKm9 SediaRacikHerbal/Stmina/LmhSyhwatED WA081226032468-081226032468NoPlus
4 / 00327/0221

Bengkel Specialis Terapi Pijat Alternatif Menyembuhkan Burung Loyo,Impoten,ED,Diabet,Stlh di Therapi Lgs tau Hslnya,Jombor Lor RT03/19 H:Pak Kotot HP/WA:081328282686
5 / 00331/0221

MELATIH INGATAN BERHADIAH

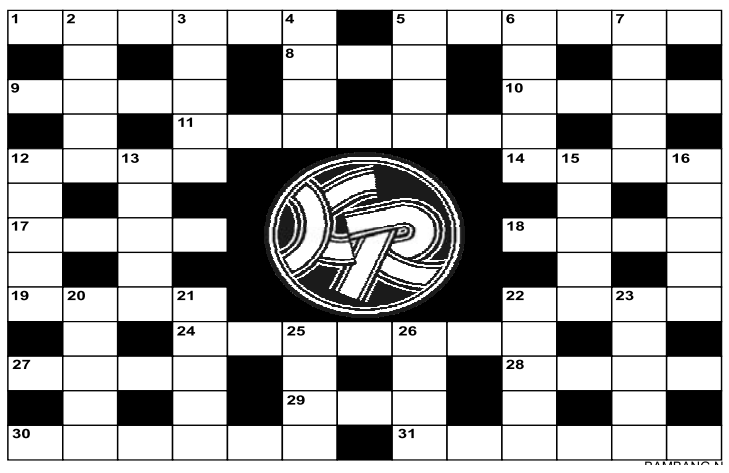

PERTANYAAN MI BERHADIAH 4169

MENDATAR : 1.Manfaat. 5.Perpajakan. 8.Gosip. 9.Lampu. 10.Untung. 11.Tampilan. 12.Kamu. 14.Jenis olahraga menggunakan tongkat dan bola. 17.Draw. 18.Strategi. 19.Pasangan wanita. 22.Air terjun. 24.Landasan. 27.Angan. 28.Kualitas. 29.Tiga. 30.Tempat berjualan pakaian. 31.Kelompok.

MENURUN : 2.Mahluk angkasa luar. 3.Hukuman berupa uang. 4.Membuat Indah. 5.Penuh (ing). 6.Saling. 7.Wadah abu rokok. 12.Surat pengakuan utang. 13.Bercucuran. 15.Pendapat. 16.Karib. 20.Gaduh. 21.Sehat. 22.Hutan. 23.Seniman. 25.Berat bersih. 26.Bijak.

KETENTUAN MENEBAK

1. Jawaban ditulis di kartupos, tempeli Kupon 4169
2. Paling lambat jawaban ditunggu 1 minggu setelah terbitan ini.
3. Akan dipilih 2 pemenang, masing-masing berhadiah Rp 50.000,-

JAWABAN MI 4159

MENDATAR : 1.Mutlak. 5.Nafkah. 8.Are. 9.Atom. 10.Rapi. 11.Program. 12.Maju. 14.Aula. 17.Tadi. 18.Kiat. 19.Film. 22.Inap. 24.Uniform. 27.Ipar. 28.Pagu. 29.Das. 30. Prodeo. 31.Intan.

MENURUN : 2.Ultra. 3.Lampu. 4.Kano. 5.Near. 6.Firma. 7.Ampul. 12.Motif. 13.Judul. 15.Ujian. 16.Antup. 20.Impor. 21.Murid. 22.Impas. 23.Angka. 25.Indo. 26.Opsi.

PEMENANG MI 4159

1. Supriyadi BA, Keparakan Lor 1/1004, Rt 40/09, Yogyakarta 55152.
2. Nareswari Sekar Candrawati, seturan 1 No 168, Rt 01/01, Caturtunggal, Depok. Sleman 55281.

KUPON MIB 4169

Lowongan

PERCAYAKAN
masa depan karier anda bersama kami!

Cari Sales Marketing Warung&Catering Wanita Max 35Th Bisa Masak Jago Jualan.Hub WA:081392959191
3 / 00144/0221

Dicari Krywn Serabutan di Penginapan, Kalasan.Laki2, 30-40th,Tdr Dalam.Hub 0852 3868 6086.
3 / 00249/0221

But.sgr Marketing Property Realestate Inhouse berpengalmn.Krm Imrn ke email carolinee3a@gmail.com
3 / 00321/0221

Dicari mekanik diesel,tukang cat, tukang las;Gaji sesuai kemampuan, 0858 7623 8770
3 / 00329/0221

Dibuka Diklat Satpam Gada Pratama Madya 8hari resmi Polda dibantu penempatan H:PT WDM Jl Wates km10 brt Pertamina Rewulu 08157904609
4 / 00769/0121

Admin Otocare Mahir MsExcel/OficeKTP DIY,Tdk Berhijab,18-35th tdakKuliah, Profesional 0859 4200 1112
3 / 00347/0221

Montir Mbl ahli Overhol Mesin.KTP DIY.20-35Th,Berijazah SMP/SMK,Kontrak Kerja.Hub: 0859 4200 1112
3 / 00347/0221

Dibthkn Karywti unt Lesehan Rmh Makan,Gj UMR,ada Uang BPJS,bagi yg-jauh ada Mess Hub HP:088226481282
3 / 00351/0221

Gdng Kertas Bth:2 Sopir B1,Srabutan 5org,100Rb/hr+Bns,Mkn 1x,Max40th: Jl.Wates Km.12/74.087838440189
3 / 00361/0221

Gj 8Jt per bln cari Terapis muda usia17-20th Kulit Putih Cantik u/ kerja diJogja serius 081215830462
3 / 00363/0221

Telepon Penting (0274)

Rumah Sakit: Dr Sardjito 587333 & 631190 (Hunting). Bethesda 562246, 586688. Panti Rapih 514845. PKU Muhammadiyah 512653. RSUD Kota 371195. Mata Dr Yap 562054. Klinik Ludira Husada Tama 620091, 620373. Khusus Bedah Patmasuri 372021 & 372022. Khusus Bedah Sudirman 589090. DKT 566596. Syaraf Puri Nirmala 515255. RSI Hidayatullah 389194. RSIY PDHI 6991084. RSUD Bantul 367381 dan 367386, At-Turots Al-Islamy 7431668, 7114823. UST Medical Center (UMC) 7492025, 7165917, 7459681. Puri Husada 867270. Kharisma Paramedika 774633. Happy Land Medical Centre: 550058, 550060. Khusus Bedah Ringroad Selatan 7485737. Jogja International Hospital (JIH) 4463535. PKU Muhammadiyah Bantul 367437, 368238, 368587. Sakina Idaman 582039. Permata Husada 441212, 441313. **Damkar Kota Yogya** : 587101

RSUD Sleman 865934 (IGD) dan 868437 (Operator), Rachma Husada Bantul 7459464. 6460091. Asri Medical Center (AMC) 618400. Queen Latifa 581402, 620555. Nur Hidayah 085100472941. RSU Panti Baktiningsih Klepu 6497209. RS UGM 4530303. RS-GM Prof Soedomo FKG UGM 555312.

Polisi: Poltabes/Pamapta 512511. Unit Lakalantas 513237. Jasa Raharja: 562531. SAR DIY: 563231, 562811, Psw 319. Call Center Kota Yogya: 290274, SMS/HP: 2740/ 08122780001. Mitra Medika Tourist Medical Service: 444 444, 377019. Ambulance Gawat Darurat di Kota Yogyakarta 118 atau 420118. Search Rescue Daerah Istimewa Yogyakarta (SAR DIY), Alamat: Kompleks Kepatihan, Danurejan, Yogyakarta, Telp: 8543339, Call Freq: 148.160 Mhz. **Denpom IV/2 Yogyakarta:** 566103, Fax: 623733, e-mail: puskodal_-denpom42@yahoo.co.id. ❑

PENANGGALAN

Diasuh oleh **Mbah Kalam**

Masyarakat yang ingin konsultasi bisa langsung berhubungan dengan pengasuh Penanggalan di Redaksi KR pada jam kerja.

Sri Hendarti, Ngasem, Yogyakarta.

Meninggal dunia: 2 Februari 2021 M, pukul: 11.45 WIB. Hari pasarannya: Selasa Wage (19 Jumadilakir 1954 Jimakir).

7 (Tujuh) harinya: Senin Kliwon, 8 Februari 2021 M (25 Jumadilakir 1954 Jimakir). 40 (Empat Puluh) harinya: Sabtu Pon, 13 Maret 2021 M (30 Pasa 1954 Jimakir). 100 (seratus) harinya: Rabu Pon 12 Mei 2021 (30 Pasa 1954 Jimakir). 1 (Satu) tahunnya: Jumat Pahing, 21 Januari 2022 M (17 Jumadilakir 1955 Alip). 2 (Dua) tahunnya: Kamis Pon, 12 Januari 2023 M (19 Jumadilakir 1956 Ehe).

1000 (Seribu) harinya: Minggu Pon, 29 Oktober 2024 M (13 Bakdamulud 1957 Jimawal).

(R)-x

AGENDA BIOSKOP HARI INI

INFORMASI LAYANAN MASYARAKAT INI KERJASAMA KEDAULATAN RAKYAT DENGAN XXI CINEMA

UNTUK INFORMASI FILM DAN BIOSKOP klik www.21cineplex.com | JADWAL DAPAT BERUBAH SEWAKTU-WAKTU TANPA PEMBERITAHUAN TERLEBIH DAHULU

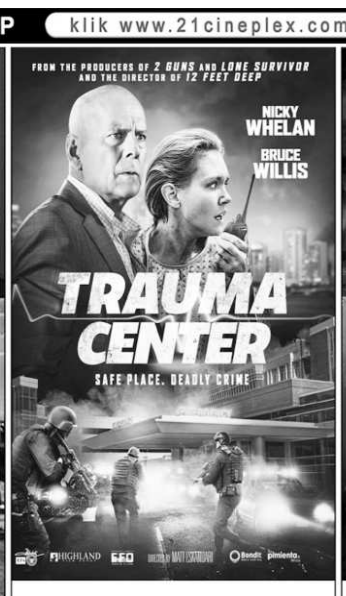

EMPIRE XXI
13.15 - 15.45 - 18.15 - 20.45

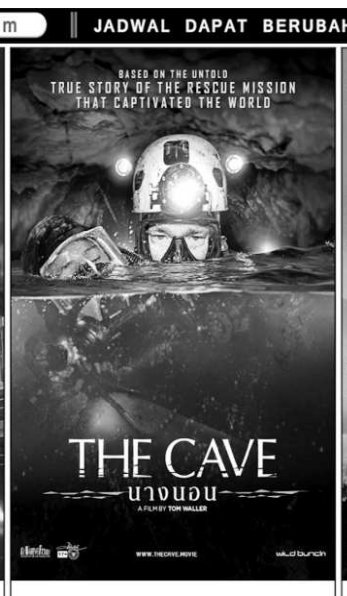

EMPIRE XXI
12.45 - 15.15 - 17.45 - 20.15

EMPIRE XXI
12.15 - 14.45 - 17.15 - 19.45

EMPIRE XXI
12.30 - 15.00 - 17.30 - 20.00