Iklan Cilik

Tarif per baris kolom Rp.12.000,- + PPN 10%. Min. 3 baris, mak. 10 baris Tiap baris terdiri 32 karakter (termasuk spasi dan tanda baca). Pelayanan mulai pukul 08.00 s.d. 19.00 WIB. Hari Minggu/Libur pukul 10.00 s.d. 18.00 WIB.

Minggu Buka PUKUL 10:00 WIB

Jl. P. Mangkubumi No.40 - 46 Yogyakarta 55232 | iklankryk13@gmail.com iklankryk23@yahoo.com | 0274 565685 ext.112 -113 Fax.0274 555660

AHLI SUMUR & WC

Sedot WC 3000-6000L bor sumur 20-150m T.580591 HP/WA 08122757279 - 085100473205 P.Widi Pogung Jakal
3 / 00953/0821

Ahli Sumur Bor/Suntik ServisPompaAir SedotWC Saluran Buntu/MampetHb 085102173001 PMin Jokteng Wetn
3 / 00247/0922

Ahli sumur bor 20-80mtr srvs PompAir sedotWC sal buntu gali mrh 24jm Pak Tantoro Tlp/Wa085799542147
3 / 00298/0922

ALAT MUSIK/OLAHRAGA

Sedia Piano 2nd Ymh U1-U3-ELB01-Gitar-Biola-Pianika-dll Alat Musik Sriwijaya M.Jakal Km.6 0811267686
3 / 01076/0822

BANGUNAN

GRIYA ASRI Arsitek & Kontraktor Bangunan Baru & Renovasi Hub:0815 22622969 Bpk Sutopo
3 / 01015/0822

Trm;GB Krj/3D/PBG,UrsPBG,Hit.bton, plks /Renov.Rmh,kost,Htl,Ruko,Gdgdll; BykCthNgo,Tlp/WA:087787190999
3 / 01051/0822

Ahli borong bangunan.Berpengalaman amanah profesional.Konsul gratis.H:Haji Setiya 0895422399000(WA)
3 / 00098/0922

Jasa Arsitek & Pelaksana Bangunan Br/Renov Biaya Menyesuaikan Anggaran,Gambar Desain+RAB 5Rb/m2.Hit Struktur,IMB,dll.H:CV.GAA Jl.Veteran 61 Tlp.0274-372323/0811255552 Berkwalitas & amanah
6 / 00316/0922

BARANG HILANG

Hilang STNK&BPKB R-1910-SH An: Sunaryo Da:Tamansari 01/01 Karanglewas Banyumas
3 / 00248/0922

BPKB NoSin.L12B31419064 - AB 1704 NN a/n Ayutia Nurwita,MT d/a Jl Lempongsari Gg Bawal No.11 Tegalmojo 12/37 Sariharjo Ngaglik Slm
4 / 00264/0922

BPKB NoSin.L12B31419064 - AB 1704 NN a/n Ayutia Nurwita,MT d/a Jl Lempongsari Gg Bawal No.11 Tegalmojo 12/37 Sariharjo Ngaglik Slm
4 / 00264/0922

BPKB NoSin.L12B31419064 - AB 1704 NN a/n Ayutia Nurwita,MT d/a Jl Lempongsari Gg Bawal No.11 Tegalmojo 12/37 Sariharjo Ngaglik Slm
4 / 00264/0922

Hilang BPKB no.AB 1173 DK A/n.Haryanto D/a. TerongII RT04 Dlingo Bantul
3 / 00291/0922

Stnk AB 5806 JC an: Aries Darmawsn, ST. D/a Potrowangsan Ped. IX Rt 30/15 Tirtorahayu Galur
3 / 00299/0922

Hilang Sertifikat Tanah SHM an.Riana Julianti, No.7818 /Trihanggo, Luas: 970m2,Lokasi:Trihanggo,Gamping,Sleman,DIY
4 / 00322/0922

BENGKEL

Maestro Spclis Injction ,DiagnosaCompt +Cleaning H/Lamp Kbli SptBruJl.Janti 263 Yk 563871/08174103358
3 / 00136/0922

HOTEL

Hotel Sriwijaya Brt Malioboro Jl.Gandekan Lor3 0811267686/518101. Jl.KemetiranKdl TV-AC-Parkir-Bfast
3 / 01076/0822

INDEKOS

Terima kos km dalam bisa suami istri Jl.Mgl depan TVRI Hub.telp 561814 /089686190107,085228877440
3 / 00094/0922

Kamar Bersih Jl.Bantul Km7,5/Kamar 3mx5m,R.Tm,Garasi,Dpr,K.Mandi,KJmran(1Jt0bln/Nego)081578097070TP
3 / 00139/0922

INFORMASI

Perusahan Usaha Bpk/Ibu Butuh Kyw Berkwalitas Tlp/WA 0895336739427 Saya Kirim Gratis Sukses Selalu
3 / 00099/0922

'Spiritual Abah Wijaya' Insya Allh bisa membantu tuntaskan lilitanhutang,Ekonomi bangkrut,problem Asmara,rumah tangga,penglaris dagangan,dll Hp:0821 37862357 / WA 087783248557
6 / 00225/0922

Lowongan

Sopir,Adm,SPG,Kasir,Gudang,Satpam, Marketing,Spv,Gaji 3Jt.Toko Besi Tresno Yogya WA/SMS 081390560317
3 / 00411/0122

Bth Terapis pria/wnta usia maks 35th pengalamn/blum ad training Gj1,5jt-3jt ad mes Hub 081339823775
3 / 00777/0822

Dicari:1orang Tukang Masak(pria)Pandai Masak Masakan Jawa,Masak Ayam Bakar Spesial,dll.Syarat Jujur,sopan,niat kerja,bersih.Usia Min.40Th Max.50Th. Domisili sktr Banguntapan Hub:0813 2164 9955
6 / 00117/0922

Dicari Bartender Untuk Cafe Yang Berpengalaman dibidangnya,Hub WA: 08122753222
3 / 00138/0922

Dibutuhkan Segera Admin Wanita Lulusan D3 dan Asisten Apoteker Lulusan D3 Farmasi diutamakan punya STR.Hub Apotek Ratna Jl.Parangtritis No.44 Yk Telp 0274 371028/082135 629632
6 / 00189/0922

Dibutuhkan Segera Perawat Lk/Wnta Krm CV ke Klinik Khitan Paramedika Jl.Di Panjaitan No.66 Yogyakarta Hub Tlp/WA:085293035151
4 / 00228/0922

Butuh Wanita/Pria Kerja di RumahMakan di Jogja ada Mess,Minat WA:081907 663181 / WA:081390787696
3 / 00232/0922

Dibutuhkan ART Wanita bisa naik Motor untuk Kantin Kecil Baru PagiDtang,Sore Pulang HP:082126131387
3 / 00250/0922

DIBUTUHKAN

Pramuniaga

• Wanita • Lulusan min SMA/SMK
• Usia max. 30thn • Jujur
• Sopan • Ramah

Kirim lamaran langsung ke : Toko Merah Gejayan atau email tokomerah.gejayan@gmail.com

DIBUTUHKAN SEGERA

1. **Marketing Officer (Freelance) kredit pensiunan PNS, Polri-TNI**
2. **Admin Kredit (Pegawai Tetap)**

Kualifikasi:
1. Pria/Wanita usia 25-45tahun.
2. Min SMU,S1nilai plus.
3. Saat ini bekerja sebagai AO kredit pensiun atau pengalaman dibidang ini 1 tahun.
4. Memiliki motor dan SIM C.

Benefit:
1. Penghasilan Tambahan (AO) 4-8jt /bulan.
2. Bagi yang bekerja baik(AO) akan diangkat SBG pegawai tetap dengan fasilitas dan hak yang menarik
3. Admin kredit dapat gaji tetap dan hak-hak pegawainya

Kirim lamaran ke:
Email : Ptlymaconsulting@gmail.com.
Hub: Syamsul K. HP No : 085607609611

JASA

Spesialis Membersihkan Km Mandi Kotor/Berkerak Jadi Bersih Seperti Baru Lagi Hub 081232406340(Alif)
3 / 00278/0922

KREDIT MURAH

Dana Cpt Jmn BPKB Mtr'05/Mbl'05,Pjk tlt,Plat Luar,T.O,bs Tnp svy.Resmi OJK. Hp/WA:087838609766 Ajie
3 / 00101/0922

Jaminan SK Pensiunan/SK PNS Aktif /KARIP Usia Tdk Terbatas,BisaTake Over.Hub:Telp/SMS/WA087738344441
3 / 00150/0922

OBAT-OBATAN

Pongcungpou Atasi:Impoten/Lemah Syahwat/Bikin Keras/Tahan Lama/Besar /Panjang/Tahan Lama.081395024491
3 / 00126/0922

PELUANG USAHA

Divisi Baru di Jogja & Sktrnya!Peluang Usaha Part/Fulltime,Sistem Pelatihan Lengkap.Profit 25-50% Trdftr Resmi. Info:0878 7111 1179
4 / 01001/0822

Pusing??Anda terlilit hutang,banyak masalah,rezeki seret solusi SMT 12 jam,7 hr sukses 081904153305
3 / 00001/0922

Bisnis Joos Saat Ini!!
Jamin gaspol, terbukti!
by: (www.bengkelmotors.com)
#Bengkel Pos Servis
#Bengkel Standart
Info Franchise & Kerjasama
OFC : 0274-5018741
WA: 0812 8228 6664, 0812 1212 6664

PENGOBATAN

Kuat 2Jam Minum Maduceng Rp.100Rb 70Th tetap jos.Toko Obat Sehat Samping Hotel Mutiara Malioboro
3 / 00939/0822

Hernia/Ambeien/Prostat/Urat Kejepit /Rematik 1xBerobat Sembuh Total.Hub: 081395024491
3 / 00126/0922

EVO Massage&Spa,massage,Lulur,Spa Jl. Kyai Muhdi 104,Nayan,Maguwo-harjo Depok,Sleman.081905667111
3 / 00245/0922

Spesialis Terapi Kejantanan bermasalah, Terapi Bekam,Pjt lelah Badan Hub:Ibu Lian 0812 2865 4898
3 / 00273/0922

SERVIS

'Pei Servis'MsnCuci/KGas/P.Air/Fan/AC /Kulks/Dpnsr/W.Htr/TV(FGrs)dikrjkn dit4 Anda T/WA:085100834124
3 / 01034/0822

SERVIS

Pnggilan 1Jam Jadi,Pngalaman 23th,TV LED,TV Tbung,Kamera Mirrorless,MCuci,DSLR=HP/WA=087738215225
3 / 01057/0822

Mega Servs AC Kulks MCci Wheater KGas dll Pnggl Brgrs 08510488501WA
3 / 00018/0922

Bravo Servis Elektronik 1Jam JadiMcuci, AC,Kulkas,Hiter,TV,LED,TapeHb:081915 555971/WA:08112651744
3 / 00097/0922

SKRIPSI

Siap Bantu Skripsi,Tesis&Disertasi Semua Jur.Era Jl.Janti,Gedongkuning Blk Kampus ITY T.0818277603
3 / 00090/0922

Otomotif

MOBIL DIJUAL

• HONDA •

AlNewBrio Satya E'20 Akir,Manual Up Grade RS/AA Purworejo Tgn1/Septi Baru,Km11Rb/Merah/085107443322
3 / 00139/0922

• LAIN-LAIN •

Dijual Pickup Th.77,Sleman.Mesin /Chasis Ok,Pajak Off 2020. Harga 15jt Nego. Hub: 081227278462
3 / 00233/0922

• MITSUBISHI •

Dijual Mitsubishi Pajero Sport Dakar 2017,Putih,Istimewa,Pajak Panjang,Km 69Rb.Hubungi:081228606800
3 / 00141/0922

• SUZUKI •

Carry Extra PU'2003 Pjk/Kir Br,Hrg: 37,5Jt Nego,Hitam Hub:08122729545, Modalan Banguntapan Bantul
3 / 00227/0922

Big Promo September Ceria PickUp Tdp 3Jtaan/angs 3jtan,New Spresso,New Baleno Full Bns 085729137090
3 / 00295/0922

MOTOR DICARI

Beli Sgl-Mtr,Sgl-Th Bayar Kontan H:P.Nono Celeban Jl:Soga42 Yogya 085100865678 / WA:081 227 55146
3 / 00056/0922

Properti

• PERUMAHAN • RUANG USAHA
• RUMAH DICARI • RUMAH DIJUAL • RUMAH DIKONTRAKKAN
• TANAH DIJUAL • TANAH DIKONTRAKKAN

RUANG USAHA

Dikontrakkan 2Ruko Uk 5x8 Belakang Pintu Mall JCM 200m ke Sltn Hub HP:08122712914/0274-580312
3 / 00246/0922

RUMAH DICARI

Cari Untuk dibeli Rumah atau Tanah di Jogja dan Sekitarnya Hub:0822 9000 9100
3 / 00253/0922

RUMAH DIJUAL

Rmh djl 2lnt,LT:228,5Kt,1Kmr pmbntu, 3Kmd,grsi 3mbl,Pam,sumur,PerumGPA Jakal Blok DS4 H:081904178261
3 / 00027/0922

Dijual rumah siap huni,mobil masuk di Dsn Klakapan Seyegan Sleman Hub: 081311416979
3 / 00221/0922

Dijual Rumah,Tanah 332M,Jogja Kec. Mantrijeron,Gedongkiwo Dukuh Tawangsari,Jokteng Kulon Keselatan,Harga? Hubungi: 085866527018
4 / 00234/0922

Jual Rumah Murah Jln.KH Muhdi,Utara Transmart LT:299m2 LB:250m2 SHMP Jln Aspal 087839063139.P.Edy
3 / 00251/0922

Banting Harga Hanya 3M.Jual Rmh di Timoho Jogja LT 402m2 SHM.Tingkat 8KT.081393812242
3 / 00253/0922

Jual cepat rumah pojok Hg.395jt.Nego Blok C.116.Taman Winangun Kebumen Kota TP. WA.0812.1703.2415
3 / 00267/0922

BU Rumah siap huni SHM LT99m KM tdr 2 H:275Jt Lok selatan Pasar Niten Jl Bantul Km5 H.085100395228
3 / 00272/0922

Jl Rumah SHM Luas 70m2 Full Bangunan di Perum Puspa Indah Bangunjiwo,Hrg Nego H.Tlp/WA 081328859016
3 / 00275/0922

RUMAH DIKONTRAKKAN

Rmh Kntrkn dkt UGM,Sklh,Psr Kranggan Lok Jetis Pasiraman 679,3KT,Rmkn, Rtm,Rkel,Dpr Hub:081347282058/0812 5534948
4 / 00997/0822

TANAH DIJUAL

Tanah djual daerah Berbah KlayarLuas 285 m2 Harga Permeter 2,5 Nego Hub:081217932205,087870404845
3 / 00040/0922

TANAH DIJUAL

Djl Tnh Kapling Lt:140m2 diTampungan Sendangtirto Berbah Slmn,TmrBlok O.Hub P.Rahmad:087738356503
3 / 00091/0922

BU/Tanah SHM Sendiri Lt:316m2,Ld: 15,8m Lok:Jl.Nasional,400m Barat Bandara BIY/YIA Yk/081578097070TP
3 / 00139/0922

Dijual TP:Sebidang Tanah di Semawung Daleman Kec.Kutoarjo(Purworejo)Ls: 3.298m2 Hub:081382891125
3 / 00142/0922

Djl Tnh Pek Lt:551m Ld:13m SHM,Jamal Km.17 Plumbon,Jl Aspal Hrg:1.450Jt/m Nego TP Hub:085879789079
3 / 00148/0922

Pek LT180m2 LD10m jl cor Lok Ds.Botokenceng dkt Jl Imogiri Tmr,sltn Terminal H:1,7Jt/m2 08122719807
3 / 00165/0922

Dijual tanah SHM 2800m2 di Jl Adisucipto Km 9 Maguwo (masuk utara 300m) dekat Bandara.Cck utk perumahan.WA 087839410497
4 / 00194/0922

BU dijual Tanah Pekarangan SHM Lt: 300m2,1500m2,1750m2 Milik Pribadi, Semua bs Nego Hub:083869888840
3 / 00223/0922

Swah Lt:941m2 Ld:12m,677m2 Ld:13m Pnggr Jl aspl Jejeran Wonokromo Btl Hrg:1,5Jt/m Ng HP:082227397793
3 / 00226/0922

Djl Mrh SHM 554m2 di Pringwulung, dkt Amplas&Hartono Mall Lok Sejuk Nyaman 5,5Jt/m BU H:08156887495WA
3 / 00315/0922

TANAH DIJUAL

Jual Tanah Pekarangan Hanya Rp200Rb /m2 Murih Sekali Siapa Cepat Dapat Luas 2600m2 Harus Semua Lok Dekat Rumah Dom Teletabis Hub:081226 222 726 Maaf Yang Serius Saja
5 / 00243/0922

Jual Tanah Pekarangan LT:402m2 LD: 10m SHM H:2,5Jt/m Jln aspal Berbah Sleman Hub:087839063139.P.Edy
3 / 00251/0922

BU Djl Tnh SHM Lks Siraman Wonosari GK,dkt Perum LT:850m2 Hub:085228 538843 Hrg:150Jt Nego
3 / 00252/0922

Jual Tanah Bonus Rumah dkt UIN Demangan Jogja,LT270m2 SHM LD17m Rame Banget 087737374000 Hny 8Jt/m2
3 / 00253/0922

Jual Tnh Pek SHM Lt:274m2 Ld:9m Yk Kota,Mantrijeron 2Km ke Malioboro Hrg:3,9Jt/m Ngo H:082116611771
3 / 00271/0922

Pkrngan Cantik utk diKapling Ngemplak 2000m 950rb/m & 140m & 370m msg2 245Jt Nego TP 081328834234
3 / 00277/0922

Dijual cepat tanah pek.124m2 LD 12m HGB Jalan MT Haryono Harga 2MNego Hubungi:0813 2843 1700
3 / 00296/0922

Dujal Tanah Luas 60m2 25jt Di Sentolo KP,Mobil Masuk Hub:085228187769
3 / 00320/0922

MEDIA PROMOSI HUB : (0274) 565685

PENANGGALAN

Diasuh oleh Mbah Kalam

Masyarakat yang ingin konsultasi bisa langsung berhubungan dengan pengasuh Penanggalan di Redaksi KR pada jam kerja.

Yohanes Ane Frisnadine Ersada, Cilacap, Jawa Tengah.

Meninggal dunia: 28 Maret 2022 M, pukul: 06.30 WIB. Hari pasarannya: Senin Pon.

1 (Satu) tahunnya: Kamis Legi, 16 Maret 2023 M (23 Ruwah 1956 Ehe). 2 (Dua) tahunnya: Rabu Pahing, 6 Maret 2024 M (24 Ruwah 1957 Jimawal). 1000 (Seribu) harinya: Sabtu Pahing, 21 Desember 2024 M (19 Jumadilakir 1958 Je).

(R)

Telepon Penting (0274)

Rumah Sakit: Dr Sardjito 587333 & 631190 (Hunting). Bethesda 562246, 586688. Panti Rapih 514845. PKU Muhammadiyah 512653. RSUD Kota 371195. Mata Dr Yap 562054. Klinik Ludira Husada Tama 620091, 620373. Khusus Bedah Patmasuri 372021 & 372022. Khusus Bedah Sudirman 589090. DKT 566596. Syaraf Puri Nirmala 515255. RSI Hidayatullah 389194. RSIY PDHI 6991084. RSUD Bantul 367381 dan 367386, At-Turots Al-Islamy 7431668, 7114823. UST Medical Center (UMC) 7492025, 7165917, 7459681. Puri Husada 867270. Kharisma Paramedika 774633. Happy Land Medical Centre: 550058, 550060. Khusus Bedah Ringroad Selatan 7485737. Jogja International Hospital (JIH) 4463535. PKU Muhammadiyah Bantul 367437, 368238, 368587. Sakina Idaman 582039. Permata Husada 441212, 441313. RSUD Sleman 865934 (IGD) dan 868437 (Operator), Rachma Husada Bantul 7459464. 6460091. Asri Medical Center (AMC) 618400. Queen Latifa 581402, 620555. Nur Hidayah 085100472941. RSU Panti Baktiningsih Klepu 6497209. RS UGM 4530303. RSGM Prof Soedomo FKG UGM 555312. RSKB An Nur 585848, 514784. RSUD Wates 773169. RSUD dr S Hardjolukito 444562, 444702. RSUD Nyi Ageng Serang Kulonprogo 2890651. **Damkar Kota Yogya** : 587101

Polisi: Poltabes/Pamapta 512511. Unit Lakalantas 513237. Jasa Raharja: 562531. SAR DIY: 563231, 562811, Psw 319. Call Center Kota Yogya: 290274, SMS/HP: 2740/ 08122780001. Mitra Medika Tourist Medical Service: 444 444, 377019. Ambulance Gawat Darurat di Kota Yogyakarta 118 atau 420118. Search Rescue Daerah Istimewa Yogyakarta (SAR DIY), Alamat: Kompleks Kepatihan, Danurejan, Yogyakarta, Telp: 8543339, Call Freq: 148.160 Mhz. **Denpom IV/2 Yogyakarta:** 566103, Fax: 623733, e-mail: puskodal_denpom42@yahoo. co.id. Baznas Tanggap Bencana (BTB) DIY (0274) 587062. ❑

MELATIH INGATAN

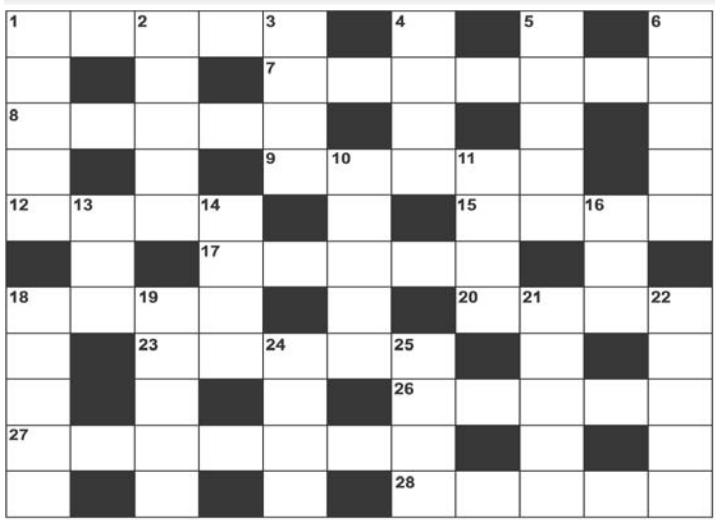

PERTANYAAN MI 9-9-2022

MENDATAR : 1.Potong. 7.Bentang. 8.Sanubarti. 9.Hewan. 12.Kait. 15.Negara di timurtengah. 17.Ajeg. 18.Menimbulkan rasa lucu. 20.Senang (ing). 23.Berkaitan dengankeadaancuaca. 26.Residu. 27.Jenis ayampersilangan. 28.Manusia.

MENURUN : 1.Pembatas. 2.Air rebusandaging. 3.Gerakan air. 4.Ukuran kecepatankapal. 5.Pikiran. 6.Lagi (ing). 10.Urut tunggugiliran. 11.Sayap (ing). 13.Ukuran luas. 14.Tipuan. 16.Seperti. 18.Perut. 19.Dibalik :akademimiliter (singk) 21.Lolos. 22.Desa. 24.Tari jeratkuda. 25.Kata ajakan.

JAWAB MI 8-9-2022

MENDATAR : 1.Banyol. 5.Bagasi. 8.Asa. 9.Baik. 10.Baku. 11.Natural. 12.Visi. 14.Edit. 17.Solo. 18.Enam. 19.Atol. 22.Mutu. 24.Awanama. 27.Inap. 28.Jitu. 29.Opa. 30.Balkon . 31.Selera.

MENURUN : 2.Abadi. 3.Yakni. 4.Laut. 5.Baur. 6.Gable. 7.Saksi. 12.Vista. 13.Salvo. 15.Dungu. 16.Tumpu. 20.Tenda. 21.Lapak. 22.Majal. 23.Tuter. 25.Abon. 26.Akas.

KR RADIO 107.2 FM

Jumat, 9 September 2022

05.00	Bening Hati	14.00	Radio Action
05.30	Lintas Liputan Pagi	16.00	Pariwara Sore
06.00	Pagi-pagi Campursari	16.10	KR Relax 06.45
08.00	Pariwara Pagi	17.10	Lintas Liputan Sore
08.10	Teras Dangdut	19.30	KR Relax
10.00	Nuansa Gita	19.15	Digoda (Digoyang Dangdut)
12.00	Family Radio	21.00	Berita NHK
		22.00	Wayang Kulit

Grafis: Arko

PALANG MERAH INDONESIA — Stok Darah

UNIT DONOR DARAH		A	B	O	AB
PMI Yogyakarta	(0274) 372176	118	110	42	39
PMI Sleman	(0274) 869909	12	22	22	26
PMI Bantul	(0274) 2810022	7	14	47	1
PMI Kulonprogo	(0274) 773244	0	1	4	1
PMI Gunungkidul	(0274) 394500	69	59	70	0

Sumber : PMI DIY- (Stok darah bisa berubah sewaktu-waktu).

(APW/ Arko)