Iklan Cilik

Tarif per baris kolom Rp.12.000,- + PPN 10%. Min. 3 baris, mak. 10 baris Tiap baris terdiri 32 karakter (termasuk spasi dan tanda baca). Pelayanan mulai pukul 08.00 s.d. 19.00 WIB. Hari Minggu/Libur pukul 10.00 s.d. 18.00 WIB.

Tarif Iklan Baris

Jl. P. Mangkubumi No.40 - 46 Yogyakarta 55232 | iklankryk13@gmail.com iklankryk23@yahoo.com | 0274 565685 ext.112 -113 Fax.0274 555660

AHLI SUMUR & WC

Sedot WC 3000-6000L bor sumur 20-150m T.580591 HP/WA 08122757279 - 085100473205 P.Widi Pogung Jakal
3 / 00724/0420

Spesialis Bikin Sumur Bor/Sdot WCHrg Murah P.Mardi 0818271723 Jakal WA 085291886699 dr Blawong Grs
3 / 00703/1220

Ahli Sumur Bor/Suntik ServisPompaAir SedotWC Saluran Buntu/MampetHb 082325032858 PMin Jakal
3 / 00234/0221

AhliSumur/Bor/Suntik/SvsPomAir/SdtWC/BkinRspan/SalBuntu,Garansi Hb:Tri 085712096375 se-DIY Lsg Dtng
3 / 00340/0221

Ahli!Bikin Sumur Bor/Suntik,SedotWC/SalBuntu,SvPom Air/PakTo.Hp/WA 085101434777 Lsg Krjkan JL.Godean
3 / 00368/0221

Ahli Sumur Bor 20-100 mtr servispompa Air sedot WC gali murah 24jam Pak Tantoro :085799542147
3 / 00445/0221

BANGUNAN

Chans Architect Desain & Bangun.Gbr IMB,Bangun Baru,Renovasi,Bergaransi HP/WA:082116324151
3 / 00718/0121

Jasa Arsitek&Pelaksana Bangunan Br/Renov Biaya Menyesuaikan Anggaran,Gambar Desain+RAB 5Rb/m2.Hit Struktur,IMB.DII.H:CV.GAA Jl.Veteran 61 Tlp:0274-372323/0811255552 Berkwalitas & Amanah
6 / 00422/0221

BARANG HILANG

Hilang STNK spm Honda R-6548-BR an. Tasko da Karangnanas Rt.06/02 Sokaraja Kab. Banyumas
3 / 00426/0221

BENGKEL

Maestro Spclis Injction ,Diagnosa Compt+Cleaning H/Lamp Kbli SptBru Jl.Janti263 Yk 563871/08174103358
3 / 00448/0221

BIRO JODOH

S-Club,WA-SMS-Tlp 085 878 695 123Masih Melayani Yg Cari Jodoh.Smua Level.Kontak.Ketemu.Identitas Ada
3 / 00439/0221

CATERING

Cita Catering,T.549454,Terima Nasi Box,Prasman,Partai Kecil&Bsr,Halal, Hygenis,Sesuai Protokol Covid
3 / 00255/0121

HOTEL

Sriwijaya Hotel Barat Malioboro Jl Gandekan Lor 3 518101 Kemetiran Kidul 582220.WA0811267686.Bersih-TV-AC-Km Dlm Fast Ada Parkir
4 / 00194/0221

INDEKOS

Kos Putri muslimah strategis utara pasar CC dekat Amikom,UII dan UPN Hub: 085643597964
3 / 00399/0221

INFORMASI

Trma Rongsok,Brg bks:Besi,Plstik, Krts,almnm,Tmbg dll.Diambil,Ragam DU.085101574992 WA:081327443623
3 / 00399/0221

Saya cari investor, fee 50:50 utk order yg sdh jalan.jaminan serti- fikat tanah. Hub: 085200886285
3 / 00400/0221

JASA

Spesialis Membersihkan Km Mandi Kotor/Berkerak Jadi Bersih Seperti Baru Lagi Hub 081232406340(Alif)
3 / 00411/0221

KREDIT MURAH

Dana Cpt Jmn BPKB Mtr/Mbl'04,Pjk Telat,T.O,bs.(Lgsg cair)Ok.BPKB aman Hp/WA:087838609766 Ajie
3 / 01343/0121

KURSUS

Kursus Stir Mobil Utama Termurah di Jogja 80rb/2Jam Jl.Monjali 89A Tlp0274-625420 HP.0812 2663 4194
3 / 00419/0221

MEBEL

ASA Mebel;Trm Psanan Mebel,Reparasi, Ganti Cover Sofa,Rotan,Kitchen Set&Bs TkrTmbh! 087838882300
3 / 00412/0221

OPTIK

Optik Marlin Jl B.Katamso Yk Bukan Optik Keliling.Bln Promo Disc 25% Tersedia Lensa UV Blok 420 Anti Radiasi HP Laptop.Melayani BPJS
4 / 00135/0221

PELUANG USAHA

Di Cari Investor Usaha Sudah Berjalan Di Bidang Sembako&Polowijo.Wil Yogyakarta Hub:085702204921.
3 / 00994/0121

PENGOBATAN

Kuat2Jam Minum Maduceng,KuatTahan Lm Rp100Rb.Obat Sehat Samping MalMalioboro.082136136899 Siap Antar
3 / 01097/0121

Pijat Kebugaran Urut Dan Kerik Panggilan Dan ditempat Area Jogja Wahyu Abadi 0821 3742 9281
3 / 00251/0221

Bengkel Specialis Terapi Pijat Alternatif Menyembuhkan Burung Loyo,Impoten, ED,Diabet,Stlh di Therapi Lgs tau Hslnya, Jombor Lor RT03/19 H:Pak Kotot HP/WA:081328282686
5 / 00331/0221

Pongcungpou (obat) atasi : impoten, lemah syahwat,besar,panjang,keras, tahan lama.081395024491
3 / 00356/0221

PENGOBATAN

Radang sendi , nyeri lutut , kakitangan , jari , leher kaku , sembbuh total. Sinshe: 081395024491
3 / 00356/0221

Caca 25 tahun, Massage di tempat. Cantik, Putih, pasti Fress Sabar dan ramah. WA : 082218528887
3 / 00400/0221

Pgbtan LemahSyahwat Bk Jam8-16per jam100rb B'Lilies Jl.GodeanKm9 Sedia RacikHerbal/Stmina/LmhSyhwatED WA 081226032468-081226032468NoPlus
4 / 00419/0221

Ibu Reni Massage&Kerik Area Jombor,Pasti Fress Lagi Hub:0878 3475 5712
3 / 00425/0221

PENGOBATAN

Morena massage muda putih cantik sabar dan tlaten pasti fress. Hub WA:0858 7595 0957
3 / 00463/0221

SERVIS

Mega Servs AC Kulks MCci Wheater KGas dll Pnggl Brgrs H.081392808299 / 085104885501.WA
3 / 00157/0221

Bravo Servis Elektronik 1Jam JadiMcuci, AC,Kulkas,Hiter,TV,LED,TapeHb:081915 555971/WA:08112651744
3 / 00331/0221

Pnggilan 1Jam Jadi,Pngalaman 23th,TV LED,TV Tbung,Parabola Gratis Bulanan, MCuci,DSLR=HP087738215225
3 / 00393/0221

SKRIPSI

Siap Bantu Skripsi,Tesis&Disertasi Semua Jur.Era Jl.Janti,Gedongkuning Blk Kampus ITY T.0818277603
3 / 01318/0121

Otomotif

• MOBIL DICARI • MOBIL DIJUAL
• MOTOR DICARI • MOTOR DIJUAL

MOBIL DIJUAL

• HONDA •

Jazz RS Manual 2019 Merah Asli H Tg1 Km 10Rb+Civic 1.8cc Metic 2013 Asli AA Putih Ori 08122705771
3 / 00394/0221

Jazz Idsi Triptonic 2008 B Orsnil Kondsi Sgat Istmwa Wrn Silver Ful Audio 88,5Jt 081228867422
3 / 00397/0221

• KIA •

Dijual Segera Kia Rio 2013 plat B Automatic.Warna :Putih solid Hubungi:0817 0255 591
3 / 00422/0221

• LAIN-LAIN •

Katana'94,Sidekick'95,Ferio'96,Kijang'96 ,Kuda'00,Panther'00,Jazz'09,Grand Livina'12+13,Brio'15.Bisa TT/Kredit.Jl.Kabupaten 99,Jaten(Utara Kantor BMKG) WA:087739781199
5 / 00146/0221

PT.BFI Finance(081370768292/024-8312764).Penawaran atas unit: AllNew Xenia-X VVTI 1.3MTë13(H8462AL)All New Avanza-VVTI E 1.3MT ë13 (H8908 AL) Xenia-R VVTI 1.3MT ë13(H8489 PA)Innova BensinG 2.0AT'05 (AA8867 NF)Ayla-X1.0ATë14(H8890JE)All New Fortuner- Diesel G 2.4 MTë16 (H8469CP)
9 / 00461/0221

PT. BFI Finance(081370768292/024-8312764). Penawaran atas unit :Agya-G 1.0 MT ë14 (H9231FZ)Gran Max Blind Van AC 1.3 MT ë13(B9164ZCA)HRV-S 1.5 MT ë16 (H8452BP)HRV-E CVT 1.5 AT ë16 (H9009YF)
6 / 00461/0221

MOBIL DIJUAL

• LAIN-LAIN •

PT.BFI Finance(081370768292/024-83312764).Penawaran atas unit:Agya-G 1.0 MT TRDë15 H8637KZ)Rush G 1.5 MT ë09(B1968TFM)Avanza-VVTI G 1.3 MTë15(H9264HW)Innova-Bensin G2.0 MTë10(B2403JH)Gran Max 1.3 PUë13 (E8581MC)All New Grand Innova-Solar G2.4 MT ë15 (H9156ME) Mobilio-E 1.5 MT ë14 (H9234WA
9 / 00461/0221

• NISSAN •

Dijual Segera Nissan March 2013 Manual Abu2 tua Plat AB Tangan Pertama.Hub 0817 0255 591
3 / 00422/0221

Dijual segera Grand Livina 1.5 XV 2013,Manual.Putih solid,AB. tangan pertama.Hub.08170255591
3 / 00422/0221

Big Promo Imlek Ready Stok:Livina Mobl Listrik Kicks,Serena,Xtrail Full Bonus. H:081392612309
3 / 00456/0221

• TOYOTA •

Dijual All New Camry'06 2.4V Silver, Matic 95Jt Nego,Kondisi Bagus Pajak Off 2x Hub:085729720593
3 / 00332/0221

Inova Rebon Vanturer Diesel Metic 2018 Asli AB Tg1,Hitam L/D Orisinil Type Tertnggi 08122705771
3 / 00394/0221

Inova Up G 2008 B Wrn Hitam Orsnil Brang Ful Kleng Kondsi Istmwa Audio 96,5Jt 08122721619
3 / 00397/0221

Inova G 2012 B Wrn Putih Orsnil Luar Dlm Kondsi Sangat Istmwa 142,5jt 081228867422
3 / 00397/0221

MOBIL DIJUAL

• KIJANG •

Kjg Kapsul LSX 97 AB Pjk Pjang Body Ful Kleng Kondsi Istmwa Pwer Windo 57,5Jt 08122721619
3 / 00397/0221

Toyota Corolla Twin Camp 1990 warna Biru metallic.Plat AB Hub: 0817 0255 591
3 / 00422/0221

• SUZUKI •

MOTOR DIJUAL

• LAIN-LAIN •

PT BFI Finance(024-8312764/08156 601953).Penawaran atas unit:Mio-CWë11(H4203VP)Mio -J CWë13(H6654 HL)Vario í17 (H4117BHG) Vario-125FIë13 (H2180AKG)Mio CW ë10 (H4628QD)Revo Fitë12(H5436KP)Vega ZRë10(H4131QF) Beat-FI CBSë16 (H2926ADW)Scoopy-FI ë15 (H5083 AHE) Byson Std ë15 (H5814AUG) Mio CW ë11 (H3269MW)
10 / 00464/0221

PT BFI Finance(024-8312764/08156 601953). Penawaran atas unit : New Supra-X125 ë14 (H3968APG) Vario ëë12 (H6313BMG) Mio-M3 125 CW ë15 (H5347AVG)
5 / 00464/0221

PT BFI Finance(024-8312764/0815660 1953).Penawaran ats unit:Beat-FICW ë14 (H4929UA) Mio Soul-GT ë14 (H4145LA) Beat-FI CW ë15(H6839NI) Beat-FI CW ë15 (H3642AS)NewMio-GTë14 (H3342GI)Yamaha Mioë16 (H6316AYG) New Vario-110 ë17(H5378 BFG) Mio (CW) ë11 (H4921WF)Satria FU150 ë12 (H5640UF)New Supra-X125 ë11 (H5998AAG)
10 / 00464/0221

• YAMAHA •

Yamaha XMax 250cc Th2018 Putih Km20000 Tgn1 AB-Sleman Istimewa. Hub 0816685966.D/a:GPW Jl Sakura 1
3 / 00142/0221

Lowongan

Dibuka Diklat Satpam Gada Pratama Madya 8hari resmi Polda dibantu penempatan H:PT WDM Jl Wates km10 brt Pertamina Rewulu 08157904609
4 / 00769/0121

Dicari Krywn Serabutan di Penginapan,Kalasan.Laki2, 30-40th,Tdr Dalam. Hub 0852 3868 6086.
3 / 00249/0221

Montir Mbl ahli Overhol Mesin.KTP DIY.20-35Th,Berijazah SMP/SMK, Kontrak Kerja.Hub: 0859 4200 1112
3 / 00347/0221

Admin Otocare Mahir MsExcel/OficeKTP DIY,Tdk Berhijab,18-35th tdakKuliah, Profesional 0859 4200 1112
3 / 00347/0221

Butuh Cpt Karyawati Staf Adm3 18-25 Siap Mes-Sopir Max35-Gdng/Srabutan3 Max30th Lgs Kj 085868667655
3 / 00381/0221

Dibut tenaga harian serabutan, utk bersih2 dan buat umbaran/kandang ayam H: 081229337889
3 / 00408/0221

Dicari Pembantu RT Muslimah Jilbab Sholat Bisa Masak Serabutan Tdrdlm Gaji Sangat Nego 081802708335
3 / 00417/0221

Dicari Supir Dan Tenaga Serabutan Hub Ruko Kusumanegara Dpn UST Yk
3 / 00454/0221

Bth Kryn/ti Bag Masak Lauk,Masak Sayur & Gorengan.RM Kronggahan Jl Kabupaten Hub:Aji 0813 9103 0684 Bu Rini 081392818880 Bisa Wa
4 / 00460/0221

Gj 8Jt per bln cari Terapis muda usia17-20th Kulit Putih Cantik u/ kerja diJogja serius 081215830462
3 / 004706/0221

Distributor Makanan & Minuman Membutuhkan Segera:

1. **SOPIR** (SIM BI, max.36th, pengalaman, siap luar kota)
2. **HELPER** (usia max.36th, siap luar kota, pend.min.SMU)

Bawa lamaran lengkap ke: CV. Eka Maju
Sunten RT8/32 Banguntapan bantul (belakang Nasmoco Toyota Janti perempatan ringroad Jl.Wonosari)

Telepon Penting (0274)

Rumah Sakit: Dr Sardjito 587333 & 631190 (Hunting). Bethesda 562246, 586688. Panti Rapih 514845. PKU Muhammadiyah 512653. RS-UD Kota 371195. Mata Dr Yap 562054. Klinik Ludira Husada Tama 620091, 620373. Khusus Bedah Patmasuri 372021 & 372022. Khusus Bedah Sudirman 589090. DKT 566596. Syaraf Puri Nirmala 515255. RSI Hidayatullah 389194. RSIY PDHI 6991084. RSUD Bantul 367381 dan 367386, At-Turots Al-Islamy 7431668, 7114823. UST Medical Center (UMC) 7492025, 7165917, 7459681. Puri Husada 867270. Kharisma Paramedika 774633. Happy Land Medical Centre: 550058, 550060. Khusus Bedah Ringroad Selatan 7485737. Jogja International Hospital (JIH) 4463535. PKU Muhammadiyah Bantul 367437, 368238, 368587. Sakina Idaman 582039. Permata Husada 441212, 441313.
Damkar Kota Yogya : 587101

RSUD Sleman 865934 (IGD) dan 868437 (Operator), Rachma Husada Bantul 7459464. 6460091. Asri Medical Center (AMC) 618400. Queen Latifa 581402, 620555. Nur Hidayah 085100472941. RSU Panti Baktiningsih Klepu 6497209. RS UGM 4530303. RSGM Prof Soedomo FKG UGM 555312.

Polisi: Poltabes/Pamapta 512511. Unit Lakalantas 513237. Jasa Raharja: 562531. SAR DIY: 563231, 562811, Psw 319. Call Center Kota Yogya: 290274, SMS/HP: 2740/ 08122780001. Mitra Medika Tourist Medical Service: 444 444, 377019. Ambulance Gawat Darurat di Kota Yogyakarta 118 atau 420118. Search Rescue Daerah Istimewa Yogyakarta (SAR DIY), Alamat: Kompleks Kepatihan, Danurejan, Yogyakarta, Telp: 8543339, Call Freq: 148.160 Mhz.
Denpom IV/2 Yogyakarta: 566103, Fax: 623733, e-mail: puskodal_denpom42-@yahoo.co.id. ❑

PENANGGALAN

Diasuh oleh **Mbah Kalam**

Masyarakat yang ingin konsultasi bisa langsung berhubungan dengan pengasuh Penanggalan di Redaksi KR pada jam kerja.

Bp Suwardi, Pakelrejo, Umbulharjo, Yogyakarta.
Meninggal dunia: Rabu Kliwon, 2 Februari 2021 pukul 22.45 WIB)20 Jumadilakir 1954 Jimakir).
Tuju harinya: Selasa Legi, 9 Februari 2021 (26 JUmadilakir 1954 Jimakir). Empat puluh harinya: Minggu Wage, 14 Maret 2021 (30 Rejeb 1954 Jimakir). Seratus harinya: Kamis Wage, 13 Mei 2021 (1 Sawal 1954 Jimakir). Satu tahunnya: Sabtu POn, 22 Januari 2022 (19 Jumadilakir 1955 Alip). Dua tahunnya: Jumat Wage, 13 Januari 2023 (20 Jumadilakir 1956 Ehe). Seribu harinya: Senin Wage, 30 Oktober 2023 (14 Bakdamulud 1957 Jimawal).

Ibu Kastinah, Jl Waru 4 No 31 Tanjung RT 02/08 Purwokjerto Selatan, Banyumas.
Meninggal dunia: Jumat Kliwon, 25 Januari 2021 pukul 00.15 WIB (5 Jumadilakir 1954 Jimakir).
Empat puluh harinya: Sabtu Legi, 6 Maret 2021. Seratus harinya: Rabu Legi, 5 Mei 2021. Satu tahunnya: Jumat Kliwon, 14 Januari 2022. Dua tahunnya: Selasa Wage, 3 Januari 2023. (Seribu harinya: Minggu Legi, 22 Oktober 2023.

AGENDA BIOSKOP HARI INI

INFORMASI LAYANAN MASYARAKAT INI KERJASAMA KEDAULATAN RAKYAT DENGAN XXI CINEMA

UNTUK INFORMASI FILM DAN BIOSKOP klik www.21cineplex.com | JADWAL DAPAT BERUBAH SEWAKTU-WAKTU TANPA PEMBERITAHUAN TERLEBIH DAHULU

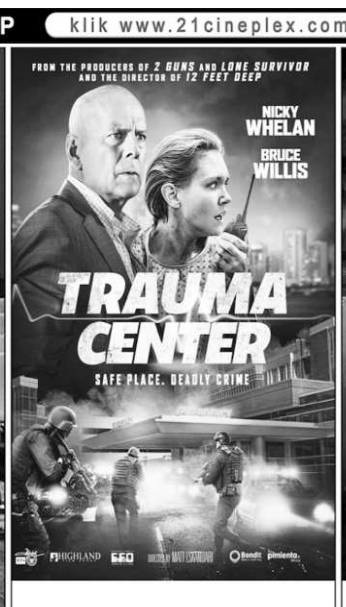

EMPIRE XXI
13.15 - 15.45 - 18.15 - 20.45

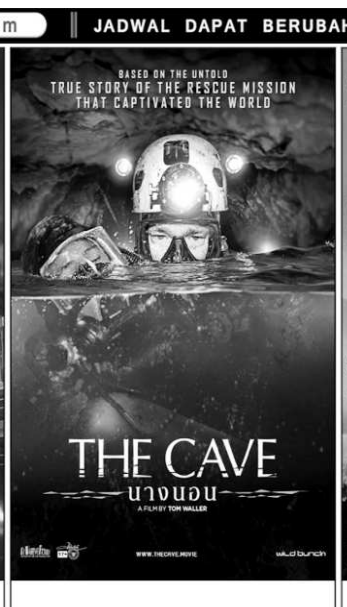

EMPIRE XXI
12.45 - 15.15 - 17.45 - 20.15

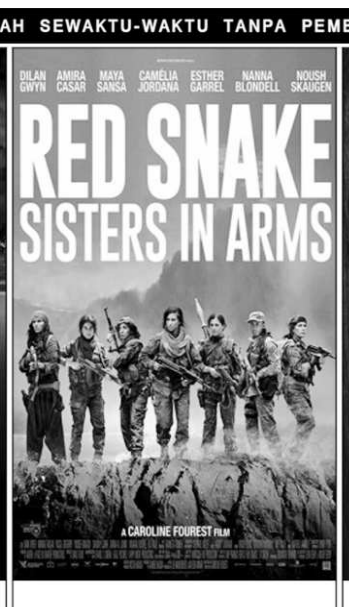

EMPIRE XXI
12.15 - 14.45 - 17.15 - 19.45

EMPIRE XXI
12.30 - 15.00 - 17.30 - 20.00