Iklan Cilik

Tarif per baris kolom Rp.12.000,- + PPN 10%. Min. 3 baris, mak. 10 baris Tiap baris terdiri 32 karakter (termasuk spasi dan tanda baca). Pelayanan mulai pukul 08.00 s.d. 19.00 WIB. Hari Minggu/Libur pukul 10.00 s.d. 18.00 WIB.

Tarif Iklan Baris

Jl. P. Mangkubumi No.40 - 46 Yogyakarta 55232 | iklankryk13@gmail.com iklankryk23@yahoo.com | 0274 565685 ext.112 -113 Fax.0274 555660

AC

AC Aqua 2450,Led 40 TCL+brkt 2499 MsnCuci 1tb 1999, Kulkas 1pt tinggi 1450, GEFO ELC :0878 3991 3800
3 / 00393/1220

AHLI SUMUR & WC

Sedot WC 3000-6000L bor sumur 20-150m T.580591 HP/WA 08122757279 - 085100473205 P.Widi Pogung Jakal
3 / 00488/0519

Spesialis Bikin Sumur Bor/Sdot WCHrg Murah P.Mardi 0818271723 Jakal WA 085291886699 dr Blawong Grs
3 / 01338/0320

'Raja Murah'Sumur Bor/Suntik/Sedot WC/Sal.Buntu/p-s pompa.P.Bejo wa. 087739338700.Lsg Tukang.Garansi
3 / 00446/1120

Ahli!Bikin Sumur Bor/Suntik,SedotWC/ SalBuntu,SvPom Air/PakTo.Hp/WA 085101434777 lsg krjkan Jl.Godean
3 / 00283/1220

Ahli-Sumur,Bor,Gali,Resapan,SdtWC Servis-PompaAir,SalBntu.Siap24Jam Hp/WA:085101846253,Jakal Seturan
3 / 00467/1220

Ahli Sumur Bor 20-80Mtr Servis Pompa Air,Sedot WC,Gali.Pak Tantoro Murah 24Jam.Hub 085799542147
3 / 00577/1220

BAHAN BANGUNAN

ServisCat Foldinggate350 BuatPagar TralisCanopy Balkon KusenAluminium TanggaPutarHb Yoyok081911055666
3 / 01632/1120

BANGUNAN

Gambar /Bangun/Renovasi Rumah, Kos2an,Ruko,IMB Biaya menyesuaikan H:Pilar WA 08179417475 Kami Datang
3 / 01679/1120

Persatuan Tk Batu,Kayu,Keramik Membangunkan Rmh Baru,Renov,Khusus Borong Tenaga.H:081328793251/ WA
3 / 01728/1120

Trm:Gb Krj/3D/IMB 4Hr Jdi.Sgl Bgnn:Rmh,Kost,Htl,Ruko,Gdg Dll.Hit Btn,Urs IMB Byk Cth H:087787190999
3 / 00446/1220

Spesialis bgn bru/renovasi berkualitas rmh,ruko,kost2an,gudang dll H:CV.ATA081215676825/085712683988
3 / 00565/1220

Jasa Arsitek&Pelaksana Bangunan Br/Renov Biaya Menyesuaikan Anggaran,Gambar Desain+RAB 5Rb/m2.Hit Struktur,IMB.Dll.H:CV.GAA Jl.Veteran 61 Tlp:0274-372323/0811255552 Berkwalitas & Amanah
6 / 00572/1220

BARANG HILANG

Hlg BPKB B 2659 SBP A/n:Azizah Nur Rahman D/a: Rsn Muara Angke BlkE4/4B 11/20 Pluit Penjaringan Jkt
3 / 00077/1220

Hilang Sertifikat Tanah SHM A/n:Achun Ali Sunardi SHM No:09743/Purwomartani Surat Ukur No06296/2008
3 / 00416/1220

Hilang Sertifikat Tanah A/n:Achun Ali Sunardi SHM No:07951/Purwomartani Surat Ukur No04333/2005
3 / 00417/1220

Hilang BPKB AB 9400 TA A/n:KGPAA Pakualam VIII D/a: Puro Pakualaman RT 47/X yogyakarta
3 / 00434/1220

BARANG HILANG

STNK AB 8392 JC An.Suyatno Da Peduk VII RT 23/13 Bugel Panjatan Kulon Progo.
3 / 00563/1220

STNK AB 1484 KC An.Suranti Da Pereng RT 66/RW 31 Bumirejo Lendah Kulon Progo.
3 / 00563/1220

BPKB nopol AB 1407 OC An.Suyanti Da Ngelak RT 11/4 Jangkaran Temon Kulon Progo.
3 / 00563/1220

BENGKEL

Maestro Spclis Injction ,Diagnosa Compt+Cleaning H/Lamp Kbli SptBru Jl.Janti263 Yk 563871/08174103358
3 / 00376/1220

BIRO JODOH

Gds Islam Tb 159Cm 45Kg Cr Jjk/Dda Tanpa Anak Umr 35-45Th PNS/TNI Islam. Hub:081225747146 Ybs.
3 / 01154/1120

Bismillah Cari Pendamping Hidup Bidan 20-35Th Muslim-Berhijab-Sholehah Serius Tlp/WA 085868667655
3 / 00338/1220

INDEKOS

Kos Mhswa/Krywn Muslim Dkt MasjidGede Tepi Jln Lantai Atas Kayu 350rb/Bl P.Tony Jl Kauman 37 Yk
3 / 00535/1220

INFORMASI

'Abah Wijaya' Insya Allah bisa membantu tuntaskan lilitan hutang,ekonomi bangkrut,problem asmara,rumah tangga,penglaris dagang,dll Hp:0821378 62357 / WA 087783248557
5 / 00521/1220

Trma Rongsok,Brg bks:Besi,Plstik, Krts,almnm,Tmbg dll.Diambil,Ragam DU.085101574992 WA:081327443623
3 / 00560/1220

Psang Iklan Disc di KR,Tribun,OLX SM,SloposKmpas dll H:798290sms/WA 085100544243 InsertBrosur 200/lbr
3 / 00573/1220

KREDIT MURAH

Dana Cpt Jmn BPKB Mtr/Mbl'04,Pjk Telat,T.O,bs.(Lgsg cair)Ok.BPKB aman Hp/WA:087838609766 Ajie
3 / 00290/1220

Dana Tunai Jaminan BPKB Motor Dan Mobil Min 2008 No Survei Lsg Cair. Susi 085702011145/ 087838661405
3 / 00365/1220

087737374000,Kredit Murah Sebrakan Proses cepat jaminan sertifikat tanah/rumah di Jogja,Sleman,Bantul Minimal 100Jt.
4 / 00570/1220

KURSUS

Kursus Stir Dewi Murah Berkwalitas dapat srtfkat bisa jemput 0818047 42255 / 087817121123
3 / 00071/1220

LPK Unigama bukaKelas br,Prog.1th bisnis jualan online,teknisi 2bl, Perkantoran,Multidsgn,Drafter,Sketch Up Laptop-Hp,Autocad,Pemetaan Myob Edit Video.Jl.Mayjen Bambang Sugeng 75.Telp: 0274-543620
6 / 00494/1220

MEBEL

Bagi Anda Penggemar Brg Antik Blm Lengkap Jika Belum Berkunjung Ke Moesson Museum Gallery.Gratis Biaya Kirim Utk Wil Jawa & Bali.Buka SetiapHr 08.00-21.00 JL.Prawirotaman 27YK&JL.Parangtritis Km4,5 Sudut RingroadSltn YK,T.0274-372090 / 4399328 www.moessongallery.com
8 / 00565/1220

PELUANG USAHA

PeluangLangka dmasaPandemi Hr ini Invest 1Jt,per mg minTrm100rb slm 40mg mnat? tlsNama WA082136030330
3 / 00495/1220

PENGOBATAN

Bunda Lian:ramah,sabar,khusus massage wanita,anak' (pria/wanita)& bayi,hny panggilan 0813 25511415
3 / 00560/1220

Caca 24 thn,pijat terapi ditempat dijamin fresh.Putih Cantik Sabar. WA : 082218528887
3 / 00562/1220

Pgbtan LemahSyahwat Bk Jam8-16per jam100rb B'Lilies Jl.GodeanKm9 SediaRacikHerbal/Stmina/LmhSyhwatED WA081226032468-081226032468NoPlus
4 / 00573/1220

Anda Capek Dan Setres Mau Pijat Dan Rilex Hub:Hesty Hp/WA:08122706 3106 Ditempat
3 / 00577/1220

PENGUMUMAN

RELAS PANGGILAN KEPADA TERMOHON
No.159/Pdt.P/2020/PN.Bt

TELAH MEMANGGIL KEPADA :

Nama : PAIDJAN
Alamat : Ciren RT.004 Triharjo, Pandak, Bantul. Sekarang tidak diketahui tempat tinggal dan keberadaannya.
Sebagai : Termohon

Supaya datang menghadap pada persidangan yang diselenggarakan di Pengadilan Negeri Bantul, Jl. Prof. Dr. Soepomo, SH No. 4 Bantul pada :

Hari/Tanggal : RABU, 10 MARET 2021
Jam : 09.00 WIB ; Acara : Sidang Permohonan

Dalam perkara perdata No.159/Pdt.P/2020/Pn.Bt.

Bantul, 10 Desember 2020
Jurusita Pengganti Pengadilan Negeri Bantul
ttd
FATIM SA'ADAH, Bsc
NIP. 196308171990032003

SERVIS

Kulkas..Kulkas..!Spesialis Servis Kulkas Panggilan(Bergaransi)Telp/WA: 081804198271 / 081227710190
3 / 00560/1120

SERVIS

Pnggilan 1Jam Jadi,Pngalaman 23th, TV LED,TV Tbung,Parabola Gratis Bulanan,MCuci,DSLR=HP087738215225
3 / 00013/1220

SERVIS

Bravo Servis Elektronik 1Jam Jadi Mcuci,AC,Kulkas,Hiter,TV,LED,TapeHb :081915555971/WA:08112651744
3 / 00158/1220

SKRIPSI

Siap Bantu Skripsi,Tesis&Disertasi Semua Jur.Era Jl.Janti,Gedongkuning Blk Kampus ITY T.0818277603
3 / 01701/1120

Otomotif

MOBIL DIJUAL

• HONDA •

Promo Desember Honda Anugerah beli mobil dapat motor Brio Dp10Jt Mobilio Dp14Jt Dodi 082137670101
3 / 00205/1220

AlNewJaz RS.CTV'18Matik Triptonic AsliAB,AnSendiri KTP bs pjm5X/SepertiBaru/Merah OrCat/085727271951
3 / 00355/1220

Honda CRV Mdel Jeep 2005 B orsnil Luar Dlm Kondisi Sgt Istmwa Abu2 Ful Audio 88,5Jt 08122721619
3 / 00552/1220

Stream 2006 Manual Super Istmw,ABAN Sdri.PerumPendowo Asri A20,Jln Bantul Km8KeBrt.082314358383 BsTT
3 / 00565/1220

• SUZUKI •

New Ertiga GL'18 MT,Ex Dokter/Asli AB Tgn 1/Nyaris baru,Km9300/Pth Met/AC Doble Blower.085727271951
3 / 00355/1220

X Over 2010AB Matic Putih,AN.Sdri TglPke,Spr Istmw.PerumPendowoAsri A20,JL.Bntl Km8KeBrt.081717201958
3 / 00565/1220

Aventura Adiputro'95Asli AB,PjkBr Ori L/D,Msn Jos,AC,Kaki2 OK,Istmw H:0859166371024(WA)/ 081228615134
3 / 00565/1220

MOBIL DIJUAL

MOBIL DIJUAL

• TOYOTA •

PT BFI MGL (0274)2835241 Penawaran Atas Unit T Agya G TRD 1.2MT'17 AA8917HC
3 / 00501/1220

Avanza Pajak Baru Abu Tahun 2014 Tangan Pertama Hubungi.0819 1652 3453
3 / 00569/1220

BU/Ayla 1.2(Typetertinggi)'17 MT AsliAb,AnSndiriKTP bs Pjm5X/Nyaris Baru/Merah/PjkBaru/081578097070
3 / 00355/1220

PT BFI YK (0274)2835241 Penawaran Atas Unit D Gran Max 1.3PU'11 W9242NJ Mazda-2R 1.5AT'10 AB1299CT N Grand Livina-SV'12 B1406UZD S Aerio'05 AB1725WI S Baleno'08 B8326UJ S Ertiga-GL'17 AB1763OH T Inova-Bensin '20 AT'16 AB 1620JX
7 / 00503/1220

PT BFI Finance YK2 (0274)2835241 Penawaran Atas Unit Datsun-GO-T 1.2MT'15 AB1896XN H Mobilio-E'14 AB1508MN
4 / 00505/1220

Grand Livina XV 2014 B Warna Abu2 Orsnil Luar Dlm Kondisi Sangat Istmw 106,5Jt Pmlik 081228867422
3 / 00552/1220

MOTOR DICARI

Beli Sgl-Mtr,Sgl-Th Bayar Kontan H:P.Nono Celeban Jl:Soga42 Yogya 081 227 55146 XL: 0878 3823 3957
3 / 00012/1220

MOTOR DIJUAL

• LAIN-LAIN •

PT BFI Finance YK (0274)2835241 Penawaran Atas Unit Y-MioM3'16 AB4242KQ Y-MioZ'16 AB4516VL Y-vegaRR'13 AB3243QJ Y-MioGT'14 AB6337JA Y-NewVixion'16 AB4764CA Y-NMax'15 AB4829QH Y-VegaForce'16 AB4323LL Y-Xeon'10 AB6568TE Y-Byson'12 AB5245OG Y-Mio'10 AB6315MN Y-JupiterZ'10 AB2187QT
9 / 00524/1220

MOTOR DIJUAL

• HONDA •

Vario 2017 AB Motor Orisinil Sangat Bagus Hitam Putih Warnanya.13,2Jt 0895377288782
3 / 00552/1220

Beat 2017 AB Orisinil Warna Hitam Kondisi Sangat Bagus Hrg 11,8Jt Pemilik 081228436605
3 / 00552/1220

• LAIN-LAIN •

PT BFI Klt (0274)2835241 Penawaran Atas Unit S-Skywife'07 AD6321ZL Y-Fino'15 AD5534EAC Y-Mio'10 AD4395 NZ Y-Mio'11 AD5699CQ
4 / 00513/1220

PT BFI Finance MGL (0274)2835241 Penawaran Atas Unit Y-MioZ'16 AA5328RG Y-Soul GT'17 A5400HW Y-YupiterMX135'11 AB6172FY Y-Vixion '10 AB2933QU Y-YupiterZ'10 AA6539 WK Y-VegaZR'10 AB2149YU Y-Vega ZR'10 AA3106ZK
7 / 00515/1220

PT BFI Finance YK (0274)2835241 Penawaran Atas Unit H-Beat'11 AD5055WJ H-Beat'16 AB2712ZU H-Beat'14 AB6932ON H-Beat'17 AB5397FA H-Beat'17 AB5929UT H-Vario110'19 AB5590MI H-vario110'16 AB4910LL H-Scoopy'14 AA6961AG H-Vario125'16 AB3540VZ H-Vario125'14 AD2708NQ
8 / 00517/1220

PT BFI Finance YKa (0274)Penawaran Atas Unit H-Vario125'14 AD2708NQ H-Vario125'17 AB3322XU H-Vario'10 B6266VNJ H-vario'08 AB2952PB H-Vario'13 AB3463PJ H-Vario'07 AB4351EJ S-satria FU150'14 AB2210BH Y-Fino125'18 AB2712XG Y-Mio'14 AB4236RJ Y-MioM3'15 AB4436OJ Y-MioM3'16 AB4330NL
9 / 00520/1220

PT BFI Finance Yk2(0274)2835241 Penawaran Atas Unit H-Beat'15 AB3352BH H-Beat'10 L5449WS H-Beat-Pop'15 B3609KUJ H-revo'11 AB2585UJ H-vario'18 AB5205IX S-Spin'10 AB6150DN Y-MioSoul_GT'12 K6084KM Y-Mio-GT'15 AB6494XK Y-Mio-GT'14 AB3249HE Y-VegaZR'11 AB2390FF
8 / 00530/1220

Lowongan

PERCAYAKAN masa depan karier anda bersama kami!

Perusahaan Kertas-Plastik Bth CptLgs Kj Gudang3 18-30Th-SIMC-Sratn3 18-35Th-Mes/Plg Tlp085868667655
3 / 00338/1220

RM Bth Karyawati Single Max30th Mkn/Tdr Dlm.Gj 1,5jt.Jl.Babarsari 108 Hp:082323974358 Dtg Kealamat
3 / 00444/1220

Dcari Krywn Warnet GjPkk+UM+Bns Hub DefNet Warnet Jln AM Sangaji 33A 081931181530/0895401215491 WA
3 / 00453/1220

Dibutuhkan Sales Gula Rafinasi di Magelang,gaji 2-2,5Jt + Bonus,kirim lamaran via WA 0821 3891 2007
3 / 00468/1220

Distributor Makanan & Minuman Membutuhkan Segera:

1. **Sopir** (SIM B1, maks.36th, pengalaman, siap luar kota)
2. **HELPER** (usia maks.36th, siap luar kota, pend.min.SMU)

Bawa lamaran lengkap ke: **CV. Eka Maju**
Sunten RT8/32 Banguntapan bantul (belakang Nasmoco Toyota Janti perempatan ringroad Jl.Wonosari)

Dicari Tukang Kayu,Semprot Melamin, Jok Kursi Untuk Pekerjaan Mebel.H Toko Mebel Indraloka Jl Godean Km5 (0274)625745/081226465777
4 / 01183/1120

Dcr:Sales Soft Drink Utk Luar kota Pria SimA/B1 SMA/K Max 35Th KTP DIY. Hub: Perush Minuman Dea&Jes Jl Magelang Km6 YK.T623963 /087847553758
5 / 00455/1220

Dibut segera 1.Audit Internal 2.Collector 3.Marketing,laki-lai, max 32th,min D3(1),SMA(2.3) niat bekerja,kirim langsung ke BPR AMI Jl. Monjali No.36A
5 / 00478/1220

Perusahaan Distribusi Consumer Produk membutuhkan karyawan untuk posisi :

A.KEPALA GUDANG
B.SALESMAN TO
C.ADMIN GUDANG/EXPEDISI
D.DRIVER MOBIL BOX

Syarat :
- Pria (A,B,C,D) usia max 35th (A,B,D) max 26th (C)
- Pendidikan min SLTA/Sederajat (A,B,C,D)
- Lebih diutamakan yang berpengalaman (B,C,D)
- Bisa mengoperasikan MS.Office (C)
- Punya motor dan SIM C (B), SIM B1 (D)
- Pengalaman dibidangnya min 3th (A)
- Penempatan & Domisili DIY (A,B,C,D)

lamaran ditujukan ke :
PT. BERTHO CB Jl. Rejowinangun No 5 YK (paling lambat 10 hari setelah iklan)

Dcr krywn berpenglmn utk wr.makan max.30th yg bs buat sambel geprek &bs aplikasi Gojek.H:081335258814
3 / 00562/1220

Bth Sgr Terapis Wanita 20-30Th Penempatan Ambon Hub Fresh Terapi Kesehatan 081331805998
3 / 00567/1220

Dibutuhkan sgr Sales Produk Lilin Karyawan Tetap dan Freelance Gaji Menarik Hubungi: 0888 0666 3531
3 / 00573/1220

Dibut segera 1.Kasir/Teller 2.Accounting,wanita penampilan menarik(1),laki-laki(2) max 28th, min D3,niat bekerja,krm lgs ke BPR AMI Jl.Monjali No.36A
5 / 00478/1220

APOTEK K24
MEMBUTUHKAN SEGERA
1. Kasir
2. Asisten Apoteker
3. Administrasi

Wanita maks 25th, min SMU/K
Jl. Kusumanegara No 86 YOGYAKARTA

Properti

RUANG USAHA

Buka bengkel motor R2 umum,lgkp dg mekanik,admin,kompt Admin,tools,rak dll.Ckp siapkn tmpt+dana=150Jt,area Yk-Jateng 081212126664/087719436664/ www.bengkelmotors.com
5 / 01402/1120

Dijual/disewakan gudang Lt3000m2 /Lb1500m2 Lok Jl Imogiri Barat km 7 dpn pom Gandok(bekas Polytron) Hub:082121117711 (wa/tlp/sms)
4 / 00438/1220

RUANG USAHA

Djl murah ruko 2lt LT/LB 184/260 6,5x30 lok strtgis jl simanjuntak dkt mirota ugm H:081578401568
3 / 00560/1220

Djl 2 unit ruko 2lt LT/LB 88/110 Jl Nusaindah concat dkt UII,UPN, AMIKOM bgs u/ush H:081578401568
3 / 00560/1220

Djl ruko 3lt,3unit LT/LB 76/180 lok strtgis timur per4an Wirobrajan Hub: 0815 7840 1568
3 / 00560/1220

Telepon Penting (0274)

Rumah Sakit: Dr Sardjito 587333 & 631190 (Hunting). Bethesda 562246, 586688. Panti Rapih 514845. PKU Muhammadiyah 512653. RSUD Kota 371195. Mata Dr Yap 562054. Klinik Ludira Husada Tama 620091, 620373. Khusus Bedah Patmasuri 372021 & 372022. Khusus Bedah Sudirman 589090. DKT 566596. Syaraf Puri Nirmala 515255. RSI Hidayatullah 389194. RSIY PDHI 6991084. RSUD Bantul 367381 dan 367386, At-Turots Al-Islamy 7431668, 7114823. UST Medical Center (UMC) 7492025, 7165917, 7459681. Puri Husada 867270. Kharisma Paramedika 774633. Happy Land Medical Centre: 550058, 550060. Khusus Bedah Ringroad Selatan 7485737. Jogja International Hospital (JIH) 4463535. PKU Muhammadiyah Bantul 367437, 368238, 368587. Sakina Idaman 582039. Permata Husada 441212, 441313. **Damkar Kota Yogya** : 587101

RSUD Sleman 865934 (IGD) dan 868437 (Operator), Rachma Husada Bantul 7459464. 6460091. Asri Medical Center (AMC) 618400. Queen Latifa 581402, 620555. Nur Hidayah 085100472941. RSU Panti Baktiningsih Klepu 6497209. RS UGM 4530303. RS-GM Prof Soedomo FKG UGM 555312.

Polisi: Poltabes/Pamapta 512511. Unit Lakalantas 513237. Jasa Raharja: 562531. SAR DIY: 563231, 562811, Psw 319. Call Center Kota Yogya: 290274, SMS/HP: 2740/ 08122780001. Mitra Medika Tourist Medical Service: 444 444, 377019. Ambulance Gawat Darurat di Kota Yogyakarta 118 atau 420118. Search Rescue Daerah Istimewa Yogyakarta (SAR DIY), Alamat: Kompleks Kepatihan, Danurejan, Yogyakarta, Telp: 8543339, Call Freq: 148.160 Mhz. **Denpom IV/2 Yogyakarta:** 566103, Fax: 623733, e-mail: puskodal_-denpom42@yahoo.co.id. ❑

PENANGGALAN

Diasuh oleh **Mbah Kalam**

Masyarakat yang ingin konsultasi bisa langsung berhubungan dengan pengasuh Penanggalan di Redaksi KR pada jam kerja.

Ibu Siti Murwani, Modinan, Gamping, Sleman, Yogyakarta.

Meninggal dunia: Rabu Pon, 14 Oktober 2020 M pukul 11.30 WIB (26 Sapar 1954 Jimakir).

100 (Seratus) harinya: Kamis Pahing, 81 Januari 2021 M (7 Jumadilakir 1954 Jimakir). 1 (Satu) tahunnya: Sabtu Legi, 2 Oktober 2021 M (24 Sapar 1955 Alip). 2 (Dua) tahunnya: Jumat Pahing, 23 September 2022 M (26 Sapar 1956 Ehe). 1000 (Seribu) harinya: Senin Pahing, 10 Juli 2023 (21 Besar 1956 Ehe).

(R)-x

AGENDA BIOSKOP HARI INI

INFORMASI LAYANAN MASYARAKAT INI KERJASAMA KEDAULATAN RAKYAT DENGAN XXI CINEMA

UNTUK INFORMASI FILM DAN BIOSKOP klik www.21cineplex.com | JADWAL DAPAT BERUBAH SEWAKTU-WAKTU TANPA PEMBERITAHUAN TERLEBIH DAHULU

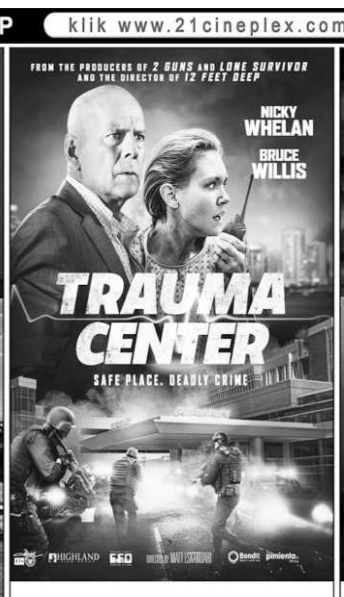

EMPIRE XXI
13.15 - 15.45 - 18.15 - 20.45

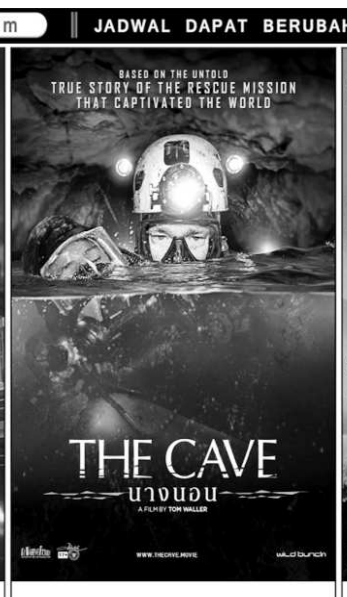

EMPIRE XXI
12.45 - 15.15 - 17.45 - 20.15

EMPIRE XXI
12.15 - 14.45 - 17.15 - 19.45

EMPIRE XXI
12.30 - 15.00 - 17.30 - 20.00