Iklan Cilik

Tarif per baris kolom Rp.12.000,- + PPN 10%. Min. 3 baris, mak. 10 baris Tiap baris terdiri 32 karakter (termasuk spasi dan tanda baca). Pelayanan mulai pukul 08.00 s.d. 19.00 WIB. Hari Minggu/Libur pukul 10.00 s.d. 18.00 WIB.

Minggu Buka PUKUL 10:00 WIB

Jl. P. Mangkubumi No.40 - 46 Yogyakarta 55232 | iklankryk13@gmail.com iklankryk23@yahoo.com | 0274 565685 ext.112 -113 Fax.0274 555660

AHLI SUMUR & WC

Sedot WC 3000-6000L bor sumur 20-150m T.580591 HP/WA 08122757279 - 085100473205 P.Widi Pogung Jakal
3 / 00953/0821

Ahli Sumur Bor/Suntik ServisPompaAir SedotWC Saluran Buntu/MampetHb 085102173001 PMin Jokteng Wetn
3 / 00247/0922

Ahli sumur bor 20-80mtr srvs PompAir sedotWC sal buntu gali mrh 24jm Pak Tantoro Tlp/Wa085799542147
3 / 00366/0922

BANGUNAN

GRIYA ASRI Arsitek & Kontraktor Bangunan Baru & Renovasi Hub: 081522 622969 Bpk Sutopo
3 / 01015/0822

Ahli borong bangunan.Berpengalaman amanah profesional.Konsul gratis.H:Haji Setiya 0895422399000(WA)
3 / 00098/0922

Jasa Arsitek & Pelaksana Bangunan Br/Renov Biaya Menyesuaikan Anggaran,Gambar Desain+RAB 5Rb/m2.Hit Struktur,IMB,dll.H:CV.GAA Jl.Veteran 61 Tlp.0274-372323/0811255552 Berkwalitas & amanah
6 / 00377/0922

BARANG HILANG

Hilang BPKB AB-6711-BX An:Lukman Hakim Ar Rasyid Da:Balong RT.03 RW.02 Donoharjo Ngaglik Sleman Yk
3 / 00366/0722

Hilang STNK Honda PCX'19 AB6393Xan Heru Susanto da Brajan RT02 RW017 Sendangagung Minggir Slm
3 / 00371/0922

Hlg BPKB Kbm Tyt Avanza R-8696-MD,Stevanus Setia Budi,Karangkobar RT 04/01 Karangkobar Banjarnegara
3 / 00372/0922

STNK AB 3638 OL,AN:Widarti,DA:Junut RT 43 RW 21 Pagerharjo Samigaluh Kulon Progo
3 / 00381/0922

JASA

Spesialis Membersihkan Km Mandi Kotor/Berkerak Jadi Bersih Seperti Baru Lagi Hub 081232406340(Alif)
3 / 00278/0922

KREDIT MURAH

Dana Cpt Jmn BPKB Mtr'05/Mbl'05,Pjk tlt,Plat Luar,T.O,bs Tnp svy.Resmi OJK. Hp/WA:087838609766 Ajie
3 / 00101/0922

Jaminan SK Pensiunan/SK PNS Aktif /KARIP Usia Tdk Terbatas,BisaTake Over.Hub:Telp/SMS/WA087738344441
3 / 00150/0922

Lowongan

Bth Terapis pria/wnta usia maks 35th pengalamn/blum ad training Gj1,5jt-3jt ad mes Hub 081339823775
3 / 00777/0822

Dbthkn Juru Msk U/Rm.Rata2 Fass: Gapok,Bonus,Mess,Diutamakan Tdr Dlm Berminat Hub:081391030684(Aji)
3 / 00198/0922

Butuh Wanita/Pria Kerja di RumahMakan di Jogja ada Mess,Minat WA:081907663 181/WA:081390787696
3 / 00232/0922

Dibthkn krywn/wati,single,maks 28th,lam bw ke toko Mainan Makro,Jl.Rejowinangun no11 Yk 082225087498
3 / 00366/0922

BEBERAPA PERUSAHAAN DI YOGYAKARTA
Membutuhkan lulusan
POLITEKNIK YKPN
TERAKREDITASI : A
Ket. lebih lanjut atau ingin login hub:
PKA POLITEKNIK YKPN
Jl. Gagak Rimang 2-4 Balapan Yogyakarta
Telp. (0274) 513413 atau
Klik : https://poltekykpn.ac.id/
E-mail: pka@aaykpn.ac.id

Otomotif

MOBIL DIJUAL

• LAIN-LAIN •

PT BFI Finance solo (082241070028) Penawaran atas: Jazz 06 abu abu metalik KT1427AN, Ertiga 17 Putih metalik AD8736AS,picanto 11 putih F1327HF
5 / 00168/0922

PT BFI Finance Klt(O274) 2835241 Penawaran atas unit:Daihatsu-AllNew Xenia-R ATTIVO VVTI 1.3 MT'12 AD9217BJ
4 / 00168/0922

PT BFI Finance YK(O274) 2835241 Penawaran atas unit : H ALL NEW CRV 2.4 AT'08 H8232AZ D-ALL NEW XENIA-X 1.3 MT '14 AA8840FC
4 / 00168/0922

• MITSUBISHI •

Dijual Mitsubishi Pajero Sport Dakar 2017,Putih,Istimewa,Pajak Panjang,Km 69Rb.Hubungi:081228606800
3 / 00141/0922

• NISSAN •

Grd Livina 2012 AB asli dr baru a/n sndr tgn-1 antik sgt trwt pjk Mei 2023 Lgs Pemilik 085228297942
3 / 01040/0822

• SUZUKI •

Carry Extra PU'2003 Pjk/Kir Br,Hrg: 37,5Jt Nego,Hitam Hub:08122729545, Modalan Banguntapan Bantul
3 / 00227/0922

Big Promo September Ceria PickUp Tdp 3Jtaan/angs 3jtan,New Spresso,New Baleno Full Bns 085729137090
3 / 00295/0922

MOTOR DIJUAL

• LAIN-LAIN •

PT BFI Finance Klt (O274) 2835241 Penawaran Atas Unit :H-BEAT-FI CCW '14 AD4375KV H-BEAT-FI CBS'15 AD3775DBC
4 / 00168/0922

PT BFI Finance Solo(082241070028) Penawaran atas:MIO-J 12 Hijau AD5334JW,Scoopy 16 Merah Putih AD2125DA,Vixion 13 Titanium Gold AD6126AWD,Fino 17 Putih AD6696BFE.
5 / 00168/0922

PT BFI Finance Mgl(O274)2835241) Penawaran Atas Unit: H-VARIO-150'18 AA3185DY H-BEAT-FI'13 AA3161VT S-GSX-S150 '17
4 / 00168/0922

PT BFI Finance YK (O274) 2835241 Penawaran atas unit : H-BEAT-FI '17 AB6426YG Y-MIO-M3 '15 AB2496SLH-BEAT-FI '18 AB5611KI
4 / 00168/0922

PELUANG USAHA

Divisi Baru di Jogja & Sktrnya!Peluang Usaha Part/Fulltime,Sistem Pelatihan Lengkap.Profit 25-50% Trdftr Resmi. Info:0878 7111 1179
4 / 01001/0822

Pusing??Anda terlilit hutang,banyak masalah,rezeki seret solusi SMT 12 jam,7 hr sukses 081904153305
3 / 00001/0922

Bisnis Joos Saat Ini!!
Jamin gaspol, terbukti!
by: (www.bengkelmotors.com)
#Bengkel Pos Servis
#Bengkel Standart
Info Franchise & Kerjasama
OFC : 0274-5018741
WA: 0812 8228 6664, 0812 1212 6664

PENGOBATAN

Kuat 2Jam Minum Maduceng Rp.100Rb 70Th tetap jos.Toko Obat Sehat Samping Hotel Mutiara Malioboro
3 / 00939/0822

PENGOBATAN

EVO Massage&Spa,massage,Lulur,Spa Jl. Kyai Muhdi 104,Nayan,Maguwo-harjo Depok,Sleman.081905667111
3 / 00245/0922

Spesialis Terapi Kejantanan bermasalah, Terapi Bekam,Pjt lelah Badan Hub:Ibu Lian 0812 2865 4898
3 / 00273/0922

SERVIS

Bravo Servis Elektronik 1Jam JadiMcuci, AC,Kulkas,Hiter,TV,LED,TapeHb:081915 555971/WA:08112651744
3 / 00097/0922

'Pei Servis'MsnCuci/KGas/P.Air/Fan/AC /Kulks/Dpnsr/W.Htr/TV(FGrs)dikrjkn dit4 Anda T/WA:085100834124
3 / 00367/0922

SKRIPSI

Siap Bantu Skripsi,Tesis&Disertasi Semua Jur.Era Jl.Janti,Gedongkuning Blk Kampus ITY T.0818277603
3 / 00090/0922

Properti

RUANG USAHA

Disewakan tanah & Bangunan 800m2 di Jl Wates Km 6,Bisa untuk RumahMakan /Kantor/Toko H:081392963417
3 / 01031/0822

RUMAH DIJUAL

Rmh djl 2lnt,LT:228,5Kt,1Kmr pmbntu, 3Kmd,grsi 3mbl,Pam,sumur,PerumGPA Jakal Blok DS4 H:081904178261
3 / 00027/0922

Dijual rumah siap huni,mobil masuk di Dsn Klakapan Seyegan Sleman Hub: 081311416979
3 / 00221/0922

Jual Rumah Murah Jln.KH Muhdi,Utara Transmart LT:299m2 LB:250m2 SHMP Jln Aspal 087839063139.P.Edy
3 / 00251/0922

BU Rumah siap huni SHM LT99m KM tdr 2 H:275Jt Lok selatan Pasar Niten Jl Bantul Km5 H.085100395228
3 / 00272/0922

LT:84 LB:57 Perum PKB Babadan Jl Yk-Mgl Km.23 jrk 100m jl raya 350Jt Ng cpt dpt Hub:085878319976
3 / 00368/0922

Dijual rumah 2 lantai barat Pasty Kotamadya Yogyakarta,3km tidur,3km mandi,dapur,ruang tamu,balkon.Hub:0852. 2930.6901.
4 / 00376/0922

TANAH DIJUAL

Tanah djual daerah Berbah KlayarLuas 285 m2 Harga Permeter 2,5 Nego Hub:081217932205,087870404845
3 / 00040/0922

Djl Tnh Kapling Lt:140m2 diTampungan Sendangtirto Berbah Slmn,TmrBlok O. Hub P.Rahmad:087738356503
3 / 00091/0922

Dijual TP:Sebidang Tanah di Semawung Daleman Kec.Kutoarjo(Purworejo)Ls: 3.298m2 Hub:081382891125
3 / 00142/0922

BU dijual Tanah Pekarangan SHM Lt:300 m2,1500m2,1750m2 Milik Pribadi, Semua bs Nego Hub:083869888840
3 / 00223/0922

Swah Lt:941m2 Ld:12m,677m2 Ld:13m Pnggr Jl aspl Jejeran Wonokromo Btl Hrg:1,5Jt/m Ng HP:082227397793
3 / 00226/0922

Jual Tanah Pekarangan LT:402m2 LD: 10m SHM H:2,5Jt/m Jln aspal Berbah Sleman Hub:087839063139.P.Edy
3 / 00251/0922

TANAH DIJUAL

Jual Tnh Pek SHM Lt:274m2 Ld:9m Yk Kota,Mantrijeron 2Km ke Malioboro Hrg:3,9Jt/m Ngo H:082116611771
3 / 00271/0922

Dijual tanah SHM 2800m2 di Jl Adisucipto Km 9 Maguwo (masuk utara 300m) dekat Bandara.Cck utk perumahan.WA 087839410497
4 / 00194/0922

Jl Tanah Pek.SHM luas 214m2 di Tamantirto,pinggir jalan Aspal Harga Nego Hub:Telp/WA 081328859016
3 / 00275/0922

Dijual cepat tanah pek.124m2 LD 12m HGB Jalan MT Haryono Harga 2MNego Hubungi:0813 2843 1700
3 / 00296/0922

Jual Tanah Pekarangan Hanya Rp200Rb /m2 Murih Sekali Siapa Cepat Dapat Luas 2600m2 Harus Semua Lok Dekat Rumah Dom Teletabis Hub:081226 222 726 Maaf Yang Serius Saja
5 / 00366/0922

TANAH DIKONTRAKKAN

Disewakan tanah&paviliun Lok Jl Wonosari Km7 Wiyoro Kidul RT7 Banguntapan Bantul H:081215951593
3 / 00365/0922

UAD Lepas 6 Mahasiswa Program ICT

YOGYA (KR) - Universitas Ahmad Dahlan (UAD) melepas 6 mahasiswa yang mendapatkan beasiswa International Credit Transfer (ICT) dari Kementerian Pendidikan, Kebudayaan, Riset dan Teknologi (Kemendikbud Ristek). Pelepasan dilakukan Rusydi Umar PhD selaku Wakil Rektor Bidang Akademik UAD di kampus 1, Jalan Kapas Semaki, Sabtu (10/9).

Hadir dan memberi pembekalan disampaikan Dr Dwi Santoso (Kepala Kantor Kerja Sama dan Urusan Internasional - UAD), Anhar Ansyory PhD (Kepala LPSI), Rudi Yuniawati MPsi.

Ida Puspita MARes, selaku Kepala Bidang Kerja sama Luar Negerin- UAD mengatakan, Program ICT tahun 2022 ini dilaksanakan secara luring dengan melakukan mobilitas ke perguruan tinggi tujuan di Malaysia selama 1 semester untuk mengambil mata kuliah yang telah disepakati bersama antara prodi di UAD dan di PTLN mitra.

Disebutkan 6 mahasiswa itu, Hamman AS, Zimtrotul Imanda WH, Desti NW, Nabila A, Umair dan Enggar BD. Mahasiswa dari Prodi Sastra Inggris, Prodi Pendidikan Bahasa Inggris dan Prodi Bahasa dan Sastra Arab. Mahasiswa kuliah di Universiti of Malaya, Universiti Teknologi MARA Malaysia. Sebelum dilepas, 6 mahasiswa dibekali wawasan internasional, psikologi, administrasi, Al Islam dan Kemuhammadiyahan.

Rusydi Umar PhD mengatakan, adanya program ini, lingkup komunikasi dan budaya mahasiswa bertambah luas. "Kami juga berharap mahasiswa bisa menyesuaikan diri dengan lingkungan baru di luar negeri," harapnya. Mahasiswa tidak hanya menjadi duta bagi bangsa Indonesia namun juga duta bagi UAD dan Muhammadiyah.

Ditambahkan Ida Puspita, pada tahun ini, dana APBN untuk program ini menurun sehingga yang diterima jauh lebih sedikit dibanding tahun sebelumnya. Tidak banyak perguruan tinggi yang mendapatkan kesempatan yang sangat kmpetitif ini di tahun 2022. **(Jay)-f**

Foto - Istimewa

***Rusydi Umar PhD dan Ida Puspita MARes melepas maha**siswa.*

MELATIH INGATAN

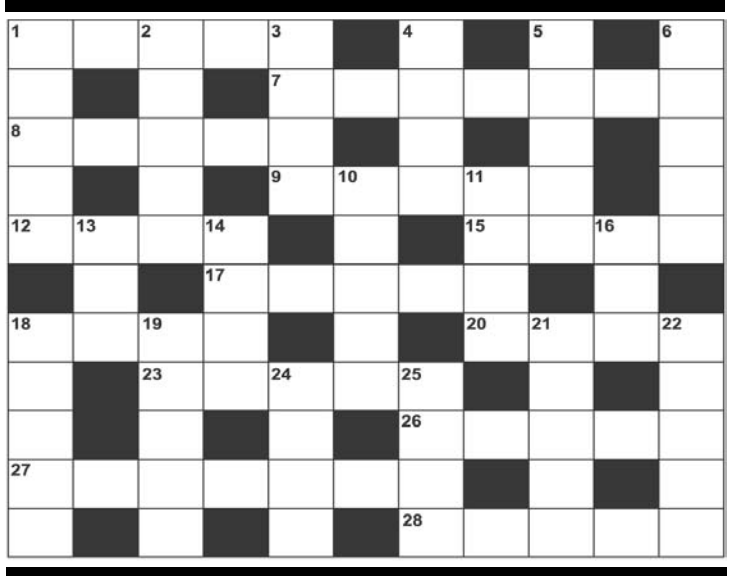

PERTANYAAN MI 12-9-2022

MENDATAR : 1.Sebelum hari Jumat. 7.Menaiki. 8.Renta. 9.Mutumanikam. 12.Banding. 15.Bayi. 17.Jemu. 18.Yang masih ada. 20.Manusia pertama. 23.Marah. 26.arah mata angin. 27.Gerombol. 28.ajang.

MENURUN : 1.Kaget. 2.Lebam. 3.Angka hasil pertandingan. 4.Ukuran kecepatan kapal. 5..Tempat jual beli barangi. 6.Meriah. 10.Logat. 11.Gadis. 13.Kulit tipis. 14.Rem. 16.Nenek. 18.Perlindungan. 19.Bunyi. 21.Bea cukai. 22.Akhir sungai. 24.Paham. 25.Manfaat.

JAWAB MI 10-9-2022

MENDATAR : 1.Titian. 5.Liabel. 8.Ebi. 9.Atma. 10.Tisu. 11.Glosari. 12.Mode. 14.Aktif. 17.Laku. 18.Abai. 19.Impi. 22.Urai. 24.Nominal. 27.Frog. 28.Abon. 29.Oma. 30.Gestur . 31.Nyaman.

MENURUN : 2.Intro. 3.Image. 4.Neto. 5.Liga. 6.Aktif. 7.Ekses. 12.Mulai. 13.Dekap. 15.Akbar. 16.Edisi. 20.Morse. 21.Ingat. 22.Ulama. 23.Aroma. 25.Moor. 26.Nian.

KR RADIO 107.2 FM

Senin, 12 September 2022

05.00	Bening Hati	16.00	Pariwara Sore
05.30	Lintas Liputan Pagi	16.10	KR Relax
06.00	Pagi-pagi Campursari	17.10	Lintas Liputan Sore
08.00	Pariwara Pagi	19.30	KR Relax
08.10	Nuansa Gita	19.15	Digoda (Digoyang Dangdut)
12.00	Family Radio	21.00	Berita NHK
14.00	Radio Action	22.00	Lesehan Campursari

Grafis: Arko

PALANG MERAH INDONESIA — Stok Darah

UNIT DONOR DARAH		A	B	O	AB
PMI Yogyakarta	(0274) 372176	88	110	45	20
PMI Sleman	(0274) 869909	42	23	19	27
PMI Bantul	(0274) 2810022	24	29	22	9
PMI Kulonprogo	(0274) 773244	5	1	0	4
PMI Gunungkidul	(0274) 394500	45	20	12	2

Sumber : PMI DIY- (Stok darah bisa berubah sewaktu-waktu). (APW/ Arko)

Telepon Penting (0274)

Rumah Sakit: Dr Sardjito 587333 & 631190 (Hunting). Bethesda 562246, 586688. Panti Rapih 514845. PKU Muhammadiyah 512653. RSUD Kota 371195. Mata Dr Yap 562054. Klinik Ludira Husada Tama 620091, 620373. Khusus Bedah Patmasuri 372021 & 372022. Khusus Bedah Sudirman 589090. DKT 566596. Syaraf Puri Nirmala 515255. RSI Hidayatullah 389194. RSIY PDHI 6991084. RSUD Bantul 367381 dan 367386, At-Turots Al-Islamy 7431668, 7114823. UST Medical Center (UMC) 7492025, 7165917, 7459681. Puri Husada 867270. Kharisma Paramedika 774633. Happy Land Medical Centre: 550058, 550060. Khusus Bedah Ringroad Selatan 7485737. Jogja International Hospital (JIH) 4463535. PKU Muhammadiyah Bantul 367437, 368238, 368587. Sakina Idaman 582039. Permata Husada 441212, 441313. RSUD Sleman 865934 (IGD) dan 868437 (Operator), Rachma Husada Bantul 7459464. 6460091. Asri Medical Center (AMC) 618400. Queen Latifa 581402, 620555. Nur Hidayah 085100472941. RSU Panti Baktiningsih Klepu 6497209. RS UGM 4530303. RSGM Prof Soedomo FKG UGM 555312. RSKB An Nur 585848, 514784. RSUD Wates (0274) 773169. RSPAU dr. S. Hardjolukito : 444562, 444702. RSUD Nyi Ageng Serang Kulonprogo: 2890651.

Damkar Kota Yogya : 587101

Polisi: Poltabes/Pamapta 512511. Unit Lakalantas 513237. Jasa Raharja: 562531. SAR DIY: 563231, 562811, Psw 319. Call Center Kota Yogya: 290274, SMS/HP: 2740/ 08122780001. Mitra Medika Tourist Medical Service: 444 444, 377019. Ambulance Gawat Darurat di Kota Yogyakarta 118 atau 420118. Search Rescue Daerah Istimewa Yogyakarta (SAR DIY), Alamat: Kompleks Kepatihan, Danurejan, Yogyakarta, Telp: 8543339, Call Freq: 148.160 Mhz. **Denpom IV/2 Yogyakarta:** 566103, Fax: 623733, e-mail: puskodal_denpom42@yahoo. co.id. Baznas Tanggap Bencana (BTB) DIY (0274) 587062. ❑