Iklan Cilik

Tarif per baris kolom Rp.12.000,- + PPN 10%. Min. 3 baris, mak. 10 baris Tiap baris terdiri 32 karakter (termasuk spasi dan tanda baca). Pelayanan mulai pukul 08.00 s.d. 19.00 WIB. Hari Minggu/Libur pukul 10.00 s.d. 18.00 WIB.

Tarif Iklan Baris

Jl. P. Mangkubumi No.40 - 46 Yogyakarta 55232 | iklankryk13@gmail.com iklankryk23@yahoo.com | 0274 565685 ext.112 -113 Fax.0274 555660

AC

AC Samsung 2499,Msn cuci Bsr 1099 Kulkas gede 1450, Led40+brkt 2299 Led.32+brkt 1499, oven 290, Spk Sound GEFO:88440 WA.0878 39913800
4 / 00627/1020

AHLI SUMUR & WC

Sedot WC 3000-6000L bor sumur 20-150m T.580591 HP/WA 08122757279 - 085100473205 P.Widi Pogung Jakal
3 / 00488/0519

Spesialis Bikin Sumur Bor/Sdot WCHrg Murah P.Mardi 0818271723 Jakal WA 085291886699 dr Blawong Grs
3 / 01338/0320

Spesialis Bikin Sumur Bor/Sdot WC Gambiran Jl Solo Jl Wates sgr Hub 087700548176 Pak Eko Hrg Murah
3 / 01108/0820

Ahli Sumur Bor Jogja Sedot WC,Sal Buntu,Srvs Pompa Air Dll.Pak Maryono Tamansiswa 085103432470.
3 / 00748/0920

P.Reswan Pakar Sumur Bor/Gali,Sedot WC,Bor Tembus Batu,Sal Mampet,Svs Pompa Air.T.0851 0042 7920 JlGodean T.0878 3897 7722 LsgTukang
4 / 00778/0920

'Raja Murah'Sumur Bor/Suntik/Sedot WC/Sal.Buntu/p-s pompa.P.Bejo wa. 087739338700.Lsg Tukang.Garansi
3 / 01726/0920

Ahli Sumur Bor Tembu Batu 20+150m Suntik Gali Svs pompa Sedot WC Harga Murah Wa:081252809996
3 / 00004/1020

AhliSumur/Bor Hub WA 085100411465 SedotWC/SalBuntu hub.087739270571 SvsPompaAir PakMugi JlJanti/Tajem
3 / 00330/1020

Ahli!Bikin Sumur Bor/Suntik,SedotWC/ SalBuntu,SvPom Air/PakTo.Hp/WA 085101434777 lsg krjkan Jl.Godean
3 / 00480/1020

P.Cahyo Lsg Tukang Sumur Bor/Gali, Bor Tembus Batu Alat Sendiri,Petir,Svc Pompa,Sedot WC,Sal Buntu.Atasi: Sumur Kering,Bau,Tercemar.T/WA. 0877 3986 3700.Gagal Gratis
5 / 00505/1020

Ahli Sumur Bor 20-80mtr Servis Pompa Air Sedot WC Gali Murah 24jam Pak Tantoro:085799542147
3 / 00611/1020

Mbah Trimo Tukang Bor Dalam 0-150m,alat sndri psg-svs pompaAir segala merk sdt/WC/sal buntu grnsi 1th H:085102166637/081904000037
4 / 00611/1020

Jasa SedotWC&SaluranBuntu Layanan 24jam,Tarif Murah Se-DIY,Buktikan Telp/WA.081804033665 Pak Soleh
3 / 00619/1020

BAHAN BANGUNAN

Berkah Las Canopi,Glvalum225,Canopi,Glvanis250,Stnlis300,Trm Ganti Atap150,Pagar350 Dll.081327285522
3 / 00892/0920

Foldinggate350 ServisCat BuatPagar TralisCanopy Balkon KusenAluminium TanggaPutarHb Yoyok081911055666
3 / 00655/1020

BANGUNAN

P.Sokid melayani renovasi/bgnbaru bsr/kcl. p.keramik,p.conblok,p.plafon dll H:087738116616 lsg tkg jjr/dpt dprcaya lsg dikerjakan
4 / 01761/0920

Chans Architect Desain & Bangun.Gbr IMB,Bangun Baru,Renovasi,Bergaransi HP/WA:082116324151
3 / 00225/1020

Spesialis bgn bru/renovasi ber kualitas.rmh,ruko,gudang dll H: CV.ATA 081804227028/085101272036
3 / 00620/1020

Bgn/Renov Rmh Lbh Mdh&Profesional www.kontraktorbangunanjogja.co.id H:0823 2440 3471-WA.0819 08055748
3 / 00630/1020

Jasa Arsitek&Pelaksana Bangunan Br/Renov Biaya Menyesuaikan Anggaran,Gambar Desain+RAB 5Rb/m2.Hit Struktur,IMB.Dll.H:CV.GAA Jl.Veteran 61 Tlp:0274-372323/0811255552 Berkwalitas & Amanah
6 / 00650/1020

BIRO JODOH

Janda,44,Muslim,taat,SMK,Mandiri/ agen bis,anak 2sdh mandiri,pwrejo mendambakan suami Muslim,taat,44-60,pegawai/pensiunan.WA: 08779796 1686 hanya yg serius.
5 / 00628/1020

ELEKTRONIK

Dibeli rusak/normal kulkas,friser box,ac,m.cuci,audio dll harga pantas, Minggu buka H:085100680342
3 / 00377/1020

Dibeli AC,TV,Kulkas,Frezer,Laptop Etalase,Tape,Springbad,Sofa, Mebel,Dll.WA 0852 2576 6314
3 / 00624/1020

GADAI

Gadai Mobil/Motor+STNK Plat Luar/ KTP Luar Bisa Proses Aman & Resmi Hub:089653864788 WA/085100421343
3 / 00607/1020

HOTEL

Hotel dijual Kawasan Wisata Kaliurang 15KT,FullGranit,Hall,Joglo Luas:936m2 Hub:081902578999
3 / 00522/0920

INFORMASI

Perusahaan Bpk/Ibu Butuh Karyawan Kami Siap Sediakan sdh pengalaman Tinggal Tlp kami HP:085868667655
3 / 00320/1020

Trma Rongsok,Brg bks:Besi,Plstik, Krts,almnm,Tmbg dll.Diambil,Ragam DU.085101574992 WA:081327443623
3 / 00612/1020

Trma Rongsok,Brg bks:Besi,Plstik, Krts,almnm,Tmbg dll.Diambil,Ragam DU.085101574992 WA:081327443623
3 / 00617/1020

Psang Iklan Disc di KR,Tribun,OLX SM,SloposKmpas dll H:798290sms/WA 085100544243 InsertBrosur 200/lbr
3 / 00632/1020

JASA

Spesialis Membersihkan Km Mandi Kotor/Berkerak Jadi Bersih Seperti Baru Lagi Hub 081232406340(Alif)
3 / 00653/1020

KREDIT MURAH

Sini yang mau Dana bisa Jaminkan BPKB Mobil & Motor Min th'2006,Hub :Susi 085702011145/087838661405
3 / 00108/1020

Kredit Murah Tanpa Riba Proses Cepat Jaminan Sertifikat Tanah / Rumah di Jogja, Sleman, Bantul.Minimal 100Jt Langsung ke Das Papan 0822 9000 9100
5 / 00629/1020

Kredit Murah Tanpa Riba Proses Cepat Jaminan Sertifikat Tanah / Rumah di Jogja, Sleman, Bantul.Minimal 100Jt Langsung ke Das Papan 0822 9000 9100
5 / 00637/1020

MAKANAN / MINUMAN

Pukis enak, Tmn Kuliner Pwmartani Utr Pamela 7 Bk:07-11.00&16-21.00 via go food atau WA:081 2296 9640
3 / 00630/1020

PELUANG USAHA

Kejutan Dimsm Pandemi,Mau Beli Mtr /Mbl/Rmh di PT.RDI saja,anda ckpByr 50%saja..mau..?H:082313084658
3 / 00614/1020

PELUANG USAHA

Dalam Masa Pandemi ini Anda Butuh Income per bulan 2Jt-10Jt ?? Anda minat? kami bantu WA:081215240179
3 / 00630/1020

PENGOBATAN

Kuat2Jam Minum Madu Ceng Rp 100rb TokoSinarSehat:Dpn Mal Malioboro /TokoObatSehat:Antar082136136899
3 / 00059/1020

Ny.Santi:Khusus menangani Disfungsi Seksual:Kurang Perkasa,Ejakulasi dini. Lemah syahwat, Keputihan Frigid. Jln.Raya Yogya-Solo Km.15 Timur Bangjo Proliman Gang. Pertama, Selatan Jalan Masuk 50m No.47 Buka:10.00-20.00 HP:0812 278 1193
7 / 00630/1020

Pgbtan LemahSyahwat Bk Jam8-16per jam100rb B'Lilies Jl.GodeanKm9 SediaRacikHerbal/Stmina/LmhSyhwatEDWA081226032468-081226032468NoPlus
4 / 00632/1020

Clara 26th. Melayani pijat terapi pasti kembali segar dan fress. Di tempat. WA:085728522019
3 / 00636/1020

PENGOBATAN

Caca 24 thn,pijat terapi ditempat dijamin fresh.Putih Cantik Sabar. WA : 082218528887
3 / 00635/1020

PENGUMUMAN

PENGUMUMAN

Direksi PT. Sport Glove Indonesia ("Perseroan") dengan ini memperbaiki PENGUMUMAN yang telah dimuat pada harian Koran TEMPO dan Koran KEDAULATAN RAKYAT pada tanggal 8 Oktober 2020, dengan memperbaiki yang selengkapnya berbunyi :

-PT. SPORT GLOVE INDONESIA, suatu Perseroan Terbatas berbentuk PMA (Penanaman Modal Asing) yang didirikan berdasarkan peraturan perundang-undangan Republik Indonesia, berkedudukan hukum di Kabupaten Sleman, D.I.Yogyakarta, dengan ini mengumumkan sebagai berikut :

Perseroan akan mengeluarkan saham baru sebanyak 9.091 (sembilan ribu sembilan puluh satu) saham, dengan harga masing-masing saham sebesar Rp. 770.000,- (tujuh ratus tujuh puluh ribu Rupiah) dengan total seluruhnya sebesar **Rp. 7.000.070.000,-** (tujuh milyar tujuh puluh ribu Rupiah), yang akan diambil seluruhnya oleh pemegang saham yang bernama **MARK CHRISTOPHER ROBBA** sebagai kompensasi atas tagihan terhadap Perseroan yang dikonversi menjadi setoran saham dalam Perseroan.

Pengumuman ini untuk memenuhi Pasal 6 Peraturan Pemerintah Nomor 15 Tahun 1999 Tentang Bentuk-Bentuk Tagihan Yang Dapat Dikompensasikan Sebagai Setoran Saham.

Sleman, 12 Oktober 2020.
TTD
Direksi

SERVIS

Bravo Servis Elektronik 1Jam Jadi Mcuci,AC,Kulkas,Hiter,TV,LED,TapeHb :081915555971/WA:08112651744
3 / 00605/1020

SKRIPSI

Siap Bantu Skripsi,Tesis&Disertasi Semua Jur.Era Jl.Janti,Gedongkuning Blk Kampus ITY T.0818277603
3 / 01648/0920

UMROH & HAJI

DP 5Jt Lngsng Brngkt Umroh Akad Syariah Tnpa Jaminan,Promo Okt Disc 500Rb,Umroh Amanah 087784040011
3 / 00383/1020

Otomotif

MOBIL DIJUAL

• HONDA •

BU: Honda Freed 09 PSD ABKota AnSendiri Silver Mulus,119JtNego Hub:Jl.Kerto13 Muja Muju.0811292947
3 / 00571/1020

• LAIN-LAIN •

Katana'90,Feroza'94,Familia'97,Atoz'03,Lgx'03,Grand Livina'13,GranMax PU'15,Brio'15,Calya'18.Garasi Mobil. Jl.Kabupaten No.99(utara Kantor BMKG Sleman)WA:087739781199
5 / 00426/1020

• SUZUKI •

Djl Mbl Ignis GX Abu-Abu Metalik A/T Th'2017,Plat AB Kota,Tangan Pertama,Km 31Rb Hub:081326821622
3 / 00473/1020

MOBIL DIJUAL

• SUZUKI •

Djual Suzuki Forsa 87 Istimewa AC Dingin AB-Slm putih pjk Hdp,panel hdp 25Jt nego tipis H:08122967728
3 / 00632/1020

• MITSUBISHI •

Dijual Mitsubishi L300-FD Pic Up 2019 Hitam Plat AB-JU, Hub: PT.AAF Yogya. 0274-871175
3 / 00612/1020

Mits.T120ss adiputro 1997,VR,AB, Istw,siap luar kota,34jt Nego Hub 087738757557 Jawon km9 Yogya tmr
3 / 00612/1020

• TOYOTA •

T.Agya'14 Silver Met Hub:HM. Ubaidillah 081392248495 Bintaran Kulon RT/RW:001 Srimulyo Piyungan Btl
3 / 00609/1020

Avanza Veloz Luxury Matic 2015 Putih AB asli 130jt Nego Hub: 087738757557
3 / 00612/1020

MOTOR DICARI

Beli Sgl-Mtr,Sgl-Th Bayar Kontan H:P.Nono Celeban Jl:Soga42 Yogya 081 227 55146 XL: 0878 3823 3957
3 / 00018/1020

MOTOR DIJUAL

• HONDA •

Honda Vario'18 Htm AB Hub:HM Ubaidilah 081392248495,Bintaran Kulon RT/Rw:001 Srimulyo Piyungan Bntl
3 / 00609/1020

Honda Beat'13 Htm AB Hub:HM.Ubaidilah 081392248495 Bintaran Kulon RT/RW.001 Srimulyo Piyungan Bntul
3 / 00609/1020

Jual Honda Revo'011 Hitam AB Tgn1, Mulus,Pajak Panjang,Ban Baru,Hrg: 6,5Jt Serius bs WA:08122969886
3 / 00638/1020

• SUZUKI •

BU Szk Bbk RC100 Bravo'92 DK(AB) Srt Lkp Body Msn Ors Istw Panel2 Hdp Hrg:1,650Jt/NG T.087839093725
3 / 00618/1020

Lowongan

PERCAYAKAN
masa depan karier anda bersama kami!

Dibuka DikIt Satpam 8Hari,Lgsg dit4kan Resmi Polda H:PT.WDM Jl.Wates Km10 Brt Pertamina 08157904609
3 / 00891/0920

Bth Cpt Lgs Kj Sopir A/B1 Max30Th Gudang/Helper Max25SimC-Srabutan3ART Max25 Serius Tlp:085868667655
3 / 00320/1020

Perush Consumer Good Bth SPV Yogya Syrt:Pengalaman,Usia Max 35Th, Sim A CV:suradi_bijag@yahoo.co.id
3 / 00494/1020

Bth ART Lok Sleman Gj 2jt,tdr dlm tdk momong,wanita muslim,max40th, bs masak,Jjr,Rjn,sehat.0811267377
3 / 00635/1020

DICARI
- SALES COUNTER
- TEKNISI KOMPUTER
- TEKNISI HANDPHONE

GAJI NEGO
SYARAT
- PRIA MUSLIM SHOLAT
- WANITA MUSLIMAH JILBAB
- PENGALAMAN
- SOFTWARE & HARDWARE
- AHLI SOSMED INTERNET

HUBUNGI (WA) 085234101023 081802708335

DICARI
SALES DISTRIBUTOR BAHAN BANGUNAN
AREA YOGYA DAN JATENG
SYARAT :
LAKI-LAKI, USIA MAKS. 35TH, MEMPUNYAI SIM C, BERPENGALAMAN DIBIDANG BAHAN BANGUNAN MIN 2 TH, MENGUASAI AREA YOGYA & JATENG
Kirim Lamaran Ke :
PT. BUMIMAS MULTIKARYA PERKASA
(GUDANG PINTU PVC)
Jl. Imogiri Barat Km.5 Yogyakarta
email : infobmpjogja3@gmail.com
Telp. (0274) 4396298 / 081904033640

Dbthkn Mrbt Msjid Lk2 Adzn,Imam, Brsh2 Lok Jl.Palagan,Instf/Bln,Rajin, Dspln Hub:08818532135
3 / 00606/1020

Dbthkn Mnjer SPBU+Teknisi+Pngws Pryek,Mslm,taat ibadh,tggjwb siap Mobile WA:08818532135 Snin Wwncra
3 / 00606/1020

Bth Sgr Mbok2 jago msak,rajin,jjr disiplin,tinggal dalam,umur dibawah 50th.Hub:087839410497
3 / 00612/1020

DIBUTUHKAN SEGERA !
GARDENER
Persyaratan :
Laki-laki | Berpengalaman merawat tanaman hias dan buah | Paham sistem pemupukan dan penangkaran | Rajin dan tekun | Jujur dan memiliki inisiatif | Sanggup ditempatkan di Jalan Kaliurang Km 5 Jogja (Pogung)
Fasilitas : Gaji UMK Sleman
PT Ide Studio Indonesia
Jl. Parangtritis Km 8 Jogja
psdm@idestudio.com
WA : 0882-1634-3935

BEBERAPA PERUSAHAAN DI YOGYAKARTA
Membutuhkan lulusan
AA YKPN
TERAKREDITASI : A
Ket. lebih lanjut atau ingin login hub:
JPC AA YKPN
Akademi Akuntansi YKPN
Jl. Gagak Rimang 2-4 Balapan Yogyakarta
Telp. (0274) 513413 atau
klik:www.aaykpn.ac.id
E-mail: pka@aaykpn.ac.id

Dicari:Mekanik Sepeda Motor & Karyawati,Bw Lamaran KeToko Manggala Motor,Brt Ambarukmo.082242450175
3 / 00619/1020

Dibthhkan Karyawan Laki-Laki Utk Rumah Makan,Umur Maks 40th,Jujur, Ulet,Kerja Keras WA:081390574777/ SMS 081334317007
4 / 00477/1020

PROFIDANA
PT BPR PROFIDANA PARAMITRA
LOWONGAN KERJA
ACCOUNT OFFICER LENDING (KODE - AL)
(MEMASARKAN PRODUK KREDIT BANK)

Persyaratan :
1. Pria / Wanita
2. Pendidikan Minimal : D3 semua jurusan
3. Usia maksimal 30 tahun / 31 Okt
4. Mampu mengoperasikan Komputer min. Ms. Office
5. Berpenampilan menarik, ramah, jujur, komunikatif
6. Menyukai tantangan dan dapat bekerja dibawah tekanan
7. Berkeinginan untuk Berprestasi Tinggi
8. Memiliki Kendaraan sendiri dan diutamakan domisili Yogyakarta

Benefit : Gaji setiap bulan, Insentif/Bonus sesuai Kinerja, Jenjang Karir, Kesempatan menjadi Pegawai Tetap, Asuransi Kecelakaan, Asuransi Kesehatan

Kirim lamaran, CV, Fotocopy KTP, Ijazah, Transkrip Nilai, SKCK yang masih belaku, Pas Foto, dan data - data pendukung lainnya ke alamat :
"PT BPR PROFIDANA PARAMITRA"
Jl. Prof. Dr. Wirjono Projodikoro (RingRoad Selatan) Dongkelan, Sewon, Bantul, Yogyakarta 55188.
atau email : sdm.profidana@gmail.com

Cantumkan Kode & sumber informasi lowongan pada sudut kanan atas amplop
Berkas masuk Max. 16 Okt 2020

PENANGGALAN

Diasuh oleh **Mbah Kalam**

Masyarakat yang ingin konsultasi bisa langsung berhubungan dengan pengasuh Penanggalan di Redaksi KR pada jam kerja.

Ibu Sri Arimurti Sarjono, Sleman, Yogyakarta.

Meninggal dunia 16 September 2020, pukul: 12.00 WIB. Hari pasarannya: Rabu Kliwon (28 Sura 1954 Jimakir).

40 (Empat puluh) harinya: Ahad Wage, 25 Oktober 2020 M (8 Mulud 1954 Jimakir). 100 (Seratus) harinya: Kamis Wage, 24 Desember 2020 M (9 Jumadilawal 1954 Jimakir). 1 (Satu) tahunnya: Sabtu Pon, 4 Agustus 2021 M (26 Sura 1955 Alip). 2 (Dua) tahunnya: Jumat Pahing, 26 Agustus 2022 M (28 Sura 1956 Ehe). 1000 (Seribu) harinya: Senin Wage, 12 Juni 2023 M (23 Dulkaidah 1956 Ehe).

Ibu Sayem Cokrosumarto, Brontokusuman, Yogyakarta.

Meninggal dunia 2 Oktober 2020, pukul: 12.30 WIB, hari pasarannya: Jumat Legi (14 Sapar 1954 Jimakir).

7 (Tujuh) harinya: Kamis Pahing, 8 Oktober 2020 M (20 Sapar 1954 Jimakir). 40 (Empat puluh) harinya: Selasa Kliwon, 10 Nopember 2020 M (24 Mulud 1954 Jimakir). 100 (Seratus) harinya: Sabtu Kliwon, 9 Januari 2021 M (29 Jumadilawal 1954 Jimakir). 1 (Satu) tahunnya: Senin Wage, 20 September 2021 M (12 Sapar 1955 Alip). 2 (Dua) tahunnya: Ahad Kliwon, 11 September 2022 M (14 Sapar 1956 Ehe). 1000 (Seribu) harinya: Rabu Kliwon, 28 Juni 2023 M (9 Besar 1956 Ehe).

. **(R)-x**

Telepon Penting (0274)

Rumah Sakit: Dr Sardjito 587333 & 631190 (Hunting). Bethesda 562246, 586688. Panti Rapih 514845. PKU Muhammadiyah 512653. RSUD Kota 371195. Mata Dr Yap 562054. Klinik Ludira Husada Tama 620091, 620373. Khusus Bedah Patmasuri 372021 & 372022. Khusus Bedah Sudirman 589090. DKT 566596. Syaraf Puri Nirmala 515255. RSI Hidayatullah 389194. RSIY PDHI 6991084. RSUD Bantul 367381 dan 367386, At-Turots Al-Islamy 7431668, 7114823. UST Medical Center (UMC) 7492025, 7165917, 7459681. Puri Husada 867270. Kharisma Paramedika 774633. Happy Land Medical Centre: 550058, 550060. Khusus Bedah Ringroad Selatan 7485737. Jogja International Hospital (JIH) 4463535. PKU Muhammadiyah Bantul 367437, 368238, 368587. Sakina Idaman 582039. Permata Husada 441212, 441313. **Damkar Kota Yogya** : 587101

RSUD Sleman 865934 (IGD) dan 868437 (Operator), Rachma Husada Bantul 7459464. 6460091. Asri Medical Center (AMC) 618400. Queen Latifa 581402, 620555. Nur Hidayah 085100472941. RSU Panti Baktiningsih Klepu 6497209. RS UGM 4530303. RS-GM Prof Soedomo FKG UGM 555312.

Polisi: Poltabes/Pamapta 512511. Unit Lakalantas 513237. Jasa Raharja: 562531. SAR DIY: 563231, 562811, Psw 319. Call Center Kota Yogya: 290274, SMS/HP: 2740/ 08122780001. Mitra Medika Tourist Medical Service: 444 444, 377019. Ambulance Gawat Darurat di Kota Yogyakarta 118 atau 420118. Search Rescue Daerah Istimewa Yogyakarta (SAR DIY), Alamat: Kompleks Kepatihan, Danurejan, Yogyakarta, Telp: 8543339, Call Freq: 148.160 Mhz. **Denpom IV/2 Yogyakarta:** 566103, Fax: 623733, e-mail: puskodal_-denpom42@yahoo.co.id. ❑

AGENDA BIOSKOP HARI INI

INFORMASI LAYANAN MASYARAKAT INI KERJASAMA KEDAULATAN RAKYAT DENGAN XXI CINEMA
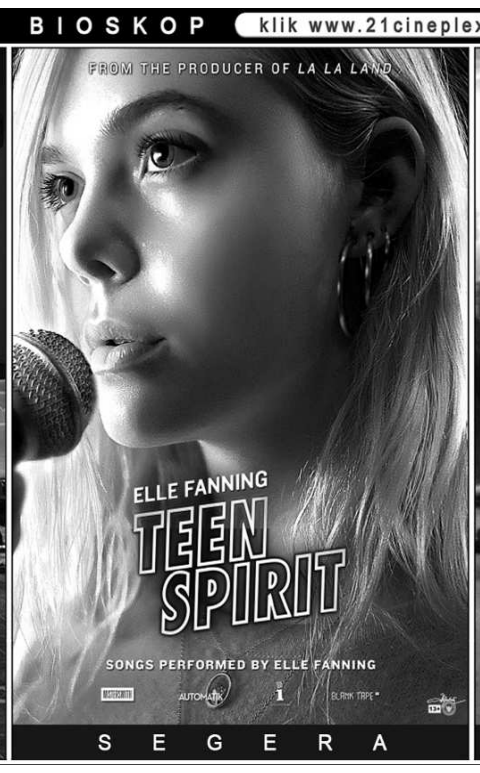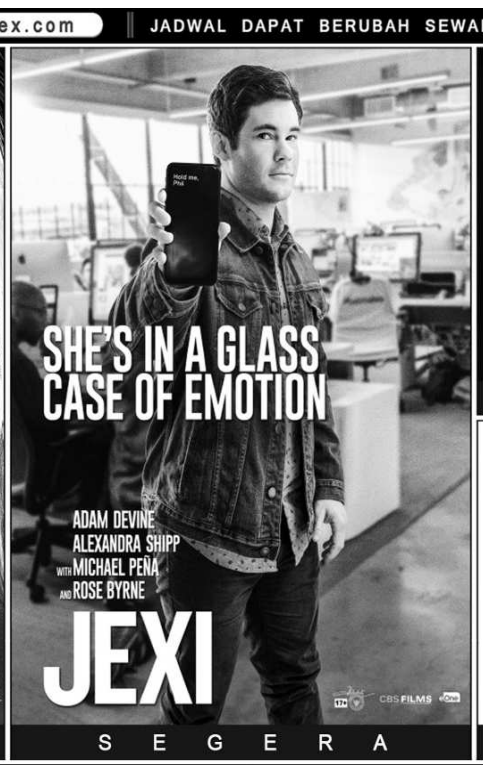
UNTUK INFORMASI FILM DAN BIOSKOP klik www.21cineplex.com | JADWAL DAPAT BERUBAH SEWAKTU-WAKTU TANPA PEMBERITAHUAN TERLEBIH DAHULU