Iklan Cilik

Tarif per baris kolom Rp.12.000,- + PPN 10%. Min. 3 baris, mak. 10 baris
Tiap baris terdiri 32 karakter (termasuk spasi dan tanda baca). Pelayanan mulai pukul 08.00 s.d. 19.00 WIB. Hari Minggu/Libur pukul 10.00 s.d. 18.00 WIB.

Tarif Iklan Baris

Jl. P. Mangkubumi No.40 - 46
Yogyakarta 55232

iklankryk13@gmail.com
iklankryk23@yahoo.com

0274 565685
ext.112 -113 Fax.0274 555660

AC

AC aqua 2399, Led 32+brkt 1499, Led 40+Brkt2299, Mcuci Sanken Bsr 1150.GEFO:884400,WA 0878 39913800
3 / 00684/1120

AHLI SUMUR & WC

Sedot WC 3000-6000L bor sumur 20-150m T.580591 HP/WA 08122757279 - 085100473205 P.Widi Pogung Jakal
3 / 00488/0519

Spesialis Bikin Sumur Bor/Sdot WCHrg Murah P.Mardi 0818271723 Jakal WA 085291886699 dr Blawong Grs
3 / 01338/0320

'Raja Murah'Sumur Bor/Suntik/Sedot WC/Sal.Buntu/p-s pompa.P.Bejo wa. 087739338700.Lsg Tukang.Garansi
3 / 00446/1120

AhliSumur/Bor Hub WA 085100411465 SedotWC/SalBuntu hub.087739270571 SvsPompaAir PakMugi JlJanti/Tajem
3 / 00448/1120

Ahli Sumur Bor/Suntik ServisPompaAir SedotWC Saluran Buntu/MampetHb 085102173001 PMin JoktengWetan
3 / 00464/1120

P.Cahyo Lsg Tukang Sumur Bor/Gali, Bor Tembus Batu Alat Sendiri,Petir,Svc Pompa,Sedot WC,Sal Buntu.Atasi: Sumur Kering,Bau,Tercemar. T/WA. 0877 3986 3700.Gagal Gratis
5 / 00489/1120

Ahli Sumur Bor 20-80Mtr Servis Pompa Air,Sedot WC,Gali.Pak Tantoro Murah 24Jam.Hub 085799542147
3 / 00596/1120

BAHAN BANGUNAN

Foldinggate350 ServisCat BuatPagar TralisCanopy Balkon KusenAluminium TanggaPutarHb Yoyok081911055666
3 / 00692/1120

BANGUNAN

Persatuan Tk Batu,Kayu,Keramik Membangunkan Rumah Baru,Renov, Khusus Borong Tenaga.Hub: 081328793251
3 / 00143/1120

Chans Architect Desain & Bangun.Gbr IMB,Bangun Baru,Renovasi, Bergaransi HP/WA:082116324151
3 / 00281/1120

Spesialis bgn br/renovasi berkualitas .rmh,ruko,kost2an,gdg dll H: CV.ATA .081215676825/085712683988
3 / 00594/1120

Jasa Arsitek&Pelaksana Bangunan Br/Renov Biaya Menyesuaikan Anggaran,Gambar Desain+RAB 5Rb/m2.Hit Struktur,IMB.Dll.H:CV.GAA Jl.Veteran 61 Tlp:0274-372323/0811255552 Berkwalitas & Amanah
6 / 00598/1120

BANGUNAN

Jasa Arsitek bs dtg Gbr IMB 5rb/m RAB,3D,Bangun Baru/Renovasi/tnaga Hub:Mas Pulung WA:085100014480
3 / 00610/1120

Bth desain rmh, gbr IMB, RAB,3D? klik muliainvesta.com.Ada cth gbr atau klik wa.me/6281310304627.
3 / 00691/1120

Anda Butuh Gbr Cepat? Pake Kompt 3Hr Jadi,Gbr Krja,IMB,RAB,Hit.Str Jemput Bola WA : 0838 3954 7408
3 / 00691/1120

BARANG HILANG

Hilang STNK AB1138DE a/n TVRI Stasiun Yogyakarta d/a Jl Magelang Km 4,5 Sinduadi Mlati Sleman Yk
3 / 00576/1120

Hilang BPKB AB 3378 RY A/n: Reza Irfan Nazari D/a: Jagalan RT008 Rw003 Tegaltirto Berbah Sleman
3 / 00580/1120

Hilang STNK spm Honda R-2987-QS an Seh Maulana da. Karangnangka Rt1/5 Kedungbanteng Banyumas
3 / 00613/1120

Hilang BPKB AB 6501 OT A/n:Hudiyanto D/a:Perum Graha prima S No 16-17,Rt08 Tamantirto Kasihan Btl
3 / 00623/1120

Hilang BPKB AB 3494 DI A/n: Titik Tursilowati D/a: Prawirodirjan GM 2/900 Rt060//018 Gondomanan Yka
3 / 00638/1120

Hilang STNK spm Honda R-2635-MR An.Umi Muslikhah Da.Sirau RT.3/6 Kemranjen Kab.Banyumas
3 / 00650/1120

STNK AB 6433 WL An.Istriya Da. Clapar 1 RT 4/2 Hargowilis Kokap Kulon Progo.
3 / 00665/1120

Hilang STNK AB 2457 GA A/n:Sunarso D/a:Sutodirjan GTII/885 Gedongtengen Yogyakarta
3 / 00668/1120

CATERING

Psn antr ns box/uth aym pgg Klten Maturtengkyu,gurami,nila,snck 10rb T:4436901/087839676698
3 / 00592/1120

ELEKTRONIK

Dibeli Rusak/Normal:Kulkas,Freser, MCuci,AC,Audio,Dll.Minggu Buka! Harga Pantas.085100680342
3 / 00175/1120

Jual TV LED 32' Panasonic Seri TH 32F305G Bns Wall Bracket Lok:Baciro H:1,5Jt Serius H:081227104259
3 / 00690/1120

INFORMASI

Trma Rongsok,Brg bks:Besi,Plstik, Krts,almnm,Tmbg dll.Diambil,Ragam DU.085101574992 WA:081327443623
3 / 00590/1120

JASA

Terima Panggilan Jasa Cleaning Service Rumah,Kantor Siap Datang Bersih. H:081328057766/08122954845
3 / 00565/1120

IPPT pengeringan ijin, gudang, perumahan dll, IMB, pecah sertifikat,proses cepat H:085712683988
3 / 00594/1120

Promo s/d Des '20 Free Jasa Pengurusan IMB Sleman, Kota,Bantul.Trm Gambar IMB Telp/WA:0813 1030 4627
3 / 00691/1120

KREDIT MURAH

Dana tunai jaminan BPKB Min Th'06 1Jam cair aman mudah & cept Hub: Susi 085702011145/087838661405
3 / 00040/1120

Dana Cpt Jmn BPKB Mtr/Mbl'04,Pjk Telat,T.O,bs.(Lgsg cair)Ok.BPKB aman Hp/WA:087838609766 Ajie
3 / 00162/1120

KURSUS

Kursus Stir Dewi Murah Berkwalitas dapat srtfkat bisa jemput 081804742255 / 087817121123
3 / 00551/1120

OPTIK

OPtik Marlin B.Katamso 206 YK.Mel BPJS.Trsdia Lensa UVBlok 420 Yg Mlindungi Dr Sinar HP&Laptop. Grtis Kalender Cantik utk Pemb Kacamata
4 / 00239/1120

PELUANG USAHA

Hari ini Invest 500rbMulai Minggu depan Trm 100rb/Minggu Tertarik ? Info Lanjut WA: 0821 3603 0330
3 / 00610/1120

PENGOBATAN

Caca 24 thn,pijat terapi ditempat dijamin fresh.Putih Cantik Sabar. WA : 082218528887
3 / 00595/1120

Anda Capek dan Stres Mau Pijat Dan Rilex.Hub:Hesty HP/WA 081227063106 Ditempat
3 / 00596/1120

Kuat2Jam Minum Madu Ceng Rp 100rb TokoSinarSehat:Dpn Mal Malioboro/ TokoObatSehat:Antar082136136899
3 / 00609/1120

Nia 24 thn. Melayani: Massage di tempat pasti Fress dan rilaxs WA: 0831 4506 6345
3 / 00674/1120

PENGOBATAN

Pgbtan LemahSyahwat Bk Jam8-16per jam100rb B'Lilies Jl.GodeanKm9 Sedia RacikHerbal/Stmina/LmhSyhwatEDWA0 81226032468-081226032468NoPlus
4 / 00691/1120

Ny.Santi:Khusus menangani Disfungsi Seksual:Kurang Perkasa,Ejakulasi dini. Lemah syahwat, Keputihan Frigid. Jln.Raya Yogya-Solo Km.15 Timur Bangjo Proliman Gang. Pertama, Selatan Jalan Masuk 50m No.47 Buka:10.00-20.00 HP:0812 278 1193
7 / 00610/1120

Qaila 26Tahun Pijat Terapi Ditempat Dijamin Fresh Putih Cantik Sabar 083869621793
3 / 00699/1120

PENGUMUMAN

RALAT PENGUMUMAN

Menunjuk Pengumuman Kedua Lelang yang terbit di Harian Kedaulatan Rakyat tanggal 05 November 2020, dengan ini disampaikan ralat sebagai berikut :

Tertulis :
Sebidang tanah & bangunan SHGB No. 565.....dst
Letak : Ds /Kel. Ngadirejo Kec. Secang Kab. Magelang

Seharusnya :
Sebidang tanah & bangunan SHGB No.565.....dst
Letak : Ds/Kel.Ngadirojo Kec.Secang Kab.Magelang

Ralat pengumuman ini merupakan satu kesatuan dengan pengumuman lelang diatas.

Magelang, 12 November 2020
PT. BANK RAKYAT INDONESIA (Persero), Tbk.
KANTOR CABANG MAGELANG

RUMAH MAKAN

Tong Seng Bulus Rp10rb/porsi Hub: Cokro 221 Yk.08179412432.Sedia Minyak Bulus Asli dan Bulus Hidup
3 / 01374/1020

SERVIS

Pnggilan 1Jam Jadi,Pngalaman 23th, TV LED,TV Tbung,Parabola Gratis Bulanan,MCuci,DSLR=HP087738215225
3 / 00054/1120

Mega Servs AC Kulks MCci Wheater KGas dll Pnggl Brgrs H.081392808299 / 085104885501.WA
3 / 00376/1120

Bravo Servis Elektronik 1Jam Jadi Mcuci,AC,Kulkas,Hiter,TV,LED,TapeHb :081915555971/WA:08112651744
3 / 00396/1120

SERVIS

Kulkas..Kulkas..!Spesialis Servis Kulkas Panggilan (Bergaransi) Telp/WA: 081804198271 / 081227710190
3 / 00560/1120

SKRIPSI

Siap Bantu Skripsi,Tesis&Disertasi Semua Jur.Era Jl.Janti,Gedongkuning Blk Kampus ITY T.0818277603
3 / 01644/1020

UMROH & HAJI

Promo Umroh Garuda 12Hr 2x Jumat Brngkt 25 Nov'20 Rp.29,5Jt (Seat Trbts)H:Umroh Amanah 087784040011
3 / 00771/1020

Properti

PERUMAHAN

Rumah Type 29 Harga Mulai 212Juta Dekat Wates Kulonprogo Kawasan 2Hektar SHGB&IMB Hub:081329391565
3 / 00310/1120

RUMAH DICARI

Cari rumah take over/oper kredit lokasi Jogja kota Hubungi:085378405438
3 / 000'89/1020

Rumah dicari,diJogja dan sekitar nya,bisa tanah pekarangan,SHM.Das Papan 0822 9000 9100
3 / 00597/1120

RUMAH DIJUAL

Rmh Mewah Murah Lt106,Lb55,2Kt Lokasi Kalangan Bantul DP0% Pot25Jt Unit Terbatas Hub:087700539919
3 / 00108/1120

Rumah 2Lantai di Perum Janti Buana Asri Blok D5 SHM LT 115 LB 100 2Kt,2Km,R.Keluarga,Garasi,Hub:0818 04164277 / 0274 370573
4 / 00454/1120

DiJual/Kontrakkan Rmh Mewah Strategis Dlm Kota DiJl Jambon3/40 3Kt, RTamu,RKel,Dpr,KMdi,Carport Dekat UGM&Malioboro H 0811283014 Hrg 1,4M Nego Bs KPR Tinggal 1 Unit
5 / 00567/1120

Rmh Utr Bandara Maguwo LT150m Fulbang SHM Mbl Msk Link Kos2an 625Jt T:081329516224 Langsung Pemilik
3 / 00589/1120

Dijual Ruko Lokasi Jl Ketandan Ls147m2 Ld6.Hub:0821 3602 5088
3 / 00591/1120

Rumah Murah 2 Lantai 3Kt,2Km, Garasi Komplit Tgl Masuk Brt Kidfun Jl Wonosari Hrg 450Jt.081328342225
3 / 00637/1120

RUMAH DIKONTRAKKAN

Dikontrakkan Rmh diDusun Sono Perum AKT 42A Plemburan Pogung Lor Jakal Hb:082348195510
3 / 00552/1120

Dikontrakan Rumah 3Ktidur,Rtamu, Garasi,Di Perum Jetis Asri B9 Yogyakarta. Hub:081335623745
3 / 00622/1120

Dikontrakkan Ruko Jl.Raya Kaliurang L.585m2,Ld 14 Cocok Utk Kantor& Rumah Makan Hub.081.568.99.443
3 / 00635/1120

Rmh Diktrkn tepi JlAspal bs u/Ktr Usaha dBrajan Kasihan 3Kt RtmLuas Hg17Jt/th Hub WA:087843336660 TP
3 / 00691/1120

TANAH DIJUAL

SHM Pek Ls1500m Ld35m Ditepi Jl raya Golf Merapi Cangkirngan Cck Unt Infes Hrg750rb/m 081229495777
3 / 00261/1120

Wirokerten Surya Global L+-1797m2 Hg 1,8Jt/m Hub:081234575155
3 / 00340/1120

Cocok Unt Gudang Banguntapan Ringroad L+-1300m2 Hg 6Jt/m Hub: 08112553693
3 / 00340/1120

Tnh SHM Dekat RM Lembah Desa L+-627m2 Muka+-22m.Hg1,9Jt/m Hub 081328020064
3 / 00340/1120

Tanah Strategis Di Kalasan SHM 152m2 Hdp Utara Ld 10m LjIn 7m 2,1Jt/m2 Nego.Hub: 085878181819
3 / 00360/1120

Tanah SHM Pkrgn Dekat UAD Terpadu L:487m2 Ld:29m Sangat Stategis& Cck Untuk Usaha Hub:0816 4264 732
3 / 00371/1120

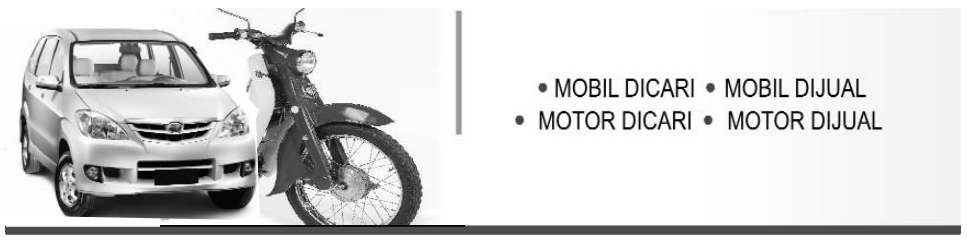

MOBIL DIJUAL

• DAIHATSU •

Xenia New R 2016 B Wrn Htam Orsnil Luar dlm Kondsi Sgat Istmwa PjkBaru 113,5Jt 08122721619 Pmilik
3 / 00496/1120

Jeep Terbuka Feroza 1997 AB Kota mantan Dishub. Mesin halus km dikit 41jt nego. H:081 915 313 512
3 / 00595/1120

• HONDA •

Promo Dealer Honda Brio DP 10Jt, Mobilio DP 15Jt,HRV DP19Jt Proses Mudah. Dodi WA/Telp 082137670101
3 / 00354/1120

• LAIN-LAIN •

PT. BFI Finance(081370768292/024-8312764).Penawaran atas unit:Xenia XI 1.3 MTë10(H9232DA)Suzuki APV GX 1.5 MT ë06(H9166SS)Suzuki Swif GL 1.5 ATë06(H8489EP)New Avanza G1.3 MT ë10(B1601ZUN)New Ertiga-GL1.4MT ë17 (H8401YG)Livina Hatchback XR1.5 AT ë09 (H9237ES) Brio-Satya S 1.2MT ë16 (H8896IW) Xenia XI VVTI 1.3 MT ë10 (H9011FE)
10 / 00612/1120

PT. BFI FINANCE (081370768292/ 0248312764). Penawaran atas unit :Brio-Satya E 1.2 MT ë17 (H9145HQ)
3 / 00612/1120

PT BFI Finance YK (0274)2835241 Penawaran Atas Unit M Pajero Sport 4x2AT'13 AB1147HN N Grand Livina SV 1.5 MT'10 AB1719WQ S Swift GT 1.5 AT'11 AB1867WI T Grand New
5 / 00649/1120

PT BFI Finance YK Penawaran Atas Unit Grand New Innova Bensin E 2.0 MT'12 AD8782CS T A All New Avanza VVTTI G 1.3 MT'15 AB1266UN H All New Jazz Ivtec RS 1.5 MT'17 AB1061 PY T Grand New Innova Bensin E 2.0 MT'13 AB1160LD
7 / 00652/1120

• MITSUBISHI •

Strada triton sc 2013 sangat istimewa gk pernah dipake km 18rb 145jt nego halus. H:0812 2727 9989
3 / 00674/1120

• TOYOTA •

Mbl Avanza All New 2011 Silver Kondisi Mulus AB An Sendiri Hrg 115Jt/Nego Hub: 085878181819
3 / 00360/1120

Inova Up G 2008 AB Wrn Abu-abu Pjk Bru Body Kleng Bgs Bersih Audio Tigal Pkai 86,5Jt 08122721619
3 / 00496/1120

Inova G AT Diesel'14 Akhir AB Kota Km Dkt Oli Baru Pjk Pnjng Ban Tbl Irit BBM.Buktikan 082329348806
3 / 00562/1120

Sedan(1000cc)th'20/AT/pth/AB/Baru/pmlk.1/br dipake 3.bln/jln.2800/yg pake ibu2 Hub.081.22.787.88.77
3 / 00635/1120

MOBIL DIJUAL

• SUZUKI •

Szki Splash 2010 AB an sendiri manual jarang di pakai km 30an ribu nyaris baru. Hub:081 915 313 512
3 / 00595/1120

MOTOR DICARI

Beli Sgl-Mtr,Sgl-Th Bayar Kontan H:P.Nono Celeban Jl:Soga42 Yogya 081 227 55146 XL: 0878 3823 3957
3 / 00004/1120

MOTOR DIJUAL

• HONDA •

Honda SupraX 125 Doble Disk'13 AA-Magelang Tgn1 Mulus Km Dikit Terawat Ban,Oli baru.087884963497
3 / 00562/1120

Honda Win 2004 istimewa full restorasi ahm ori 12,5jt nego halus. 0812 2727 9989
3 / 00674/1120

• LAIN-LAIN •

PT.BFI Finance(024-8312764/0815660 1953)Penawaran atas unit:NewJupiter Z(CW)ë10(H4606EY)New Vario-110 Flë16(H5148AHD)Vixion Stdí09(H2 171WM)Vario-CBS 125 ë17(H2219 ARD)Xeon-GTë14(H3849UU)Mio-Z 125ë16(H5368GS)Vario-CBS 125ë16 (H3769ADWBeat-Flë14(H3660JH) New Vega R ë08 (H3110CY)Vario-125 Fl ë13 (H3986IQ)Mio (CW) ë09 (H3640YZ)
10 / 00608/1120

MOTOR DIJUAL

• LAIN-LAIN •

PT.BFI Finance(024-8312764/08156 601953).Penawaran atas unit:New Vario-110 FI ë14 (H3878AQG) New Vega-RR ë14 (H5017AH)
4 / 00608/1120

PT.BFI Finance(024-8312764/0815660 1953).Penawaran atas unit:Vario-ESP 150 ë17(K3028AGC)Xeon GT ë14(K67 42WQ)Vario-CBS 125ë17(K6735 AGC) Beat- CBS ë14(K2693 RQ)New Supra X125 ë14(K4072KR)Beat-CBS í15(H 3812KQ)Nmax-Non ABSë17 (H5942 AHW)MioSoulë10(R5704TT)Beat-FI CBS ë16(H2175AEW)
9 / 00608/1120

PT. BFI Finance(024-8312764/0815 660 1953).Penawaran atas unit: Honda CB 150Rë14(H4903BH)Beat-FI CW'13 (H 3577ABE)Beat-CBSë17 (H3368AG C) ë17 (H3225MA)MIO-Z 125ë16(H 5044 ACW)New Mio-GT ë13(H49 64 RJ) Honda-Verza-150 CW ë13 (H5148IQ) Ninja 150L ë09(K2184VG) NewVega-RRë14 (H3445DH) Mio -J CWë13(H6311IQ)
9 / 00608/1120

PT BFI KLT (0274)2835241 Penawaran Atas Unit H Beat FI'14 AD5081SQ Mio Soul GT'14 AD3231NV Y New Mio Gt'14 AD4840RI
4 / 00654/1120

PT BFI MGL (0274)2835241 Penawaran Atas Unit H Beat CBS ISS'17 AA5052Y Y Mio M3 125'15 AA3488HG Y Vixion STD'09 AB2517HT Y Mio'10 AA4195YK Y Vega ZR'13 AA5070JN
5 / 00655/1120

PT BFI Finance YK (0274)2835241 Penawaran Atas Unit S Address 110'15 AB5306DH S Nex 110'12 AB6923MMT S Spin R125SC'10 AB2570RU Y Jupiter Z1 AD6257JJ Y Mio J'13 AB4750HL Y Vega RR'14 AB2374IZ Y Jupiter MX 135'13 AB6151EZ YNewMio GT'13 AB 6406DE Y Vega ZR'13 AB5319HE Y Vega ZR'12 AB6426JL
9 / 00657/1120

PT BFI Finance YK (0274)2835241 Penawaran Atas Unit H BBeat FI'14 AB 4868S H Beat POP'16 AD2808AJC H Beat'15 AB2268IK H Beat Sporty'17 AB4013VL H Beat Sporty'18 AB41112 X H Beat Sporty'17 AB5107JK H Beat Sporty'16 AB6976ZY H Vario 125'16 AB5176RH H Vario ESP 150'16 AB21 58BA H Vario'13AB6892XZ HVario'12 AB6370RA HVario'12 AB6322VU
10 / 00656/1120

PT BFI Finance YK 2 (0274)2835241 Penawaran Atas Unit Y Beat'12 AB 6391GQ Y New Vario 110 CBS'16 AB 5624BH H Supra X125'13 AB4247XU S Shogun Axelo S125'11 AB2550CG Sky Drive'10 AB2822KJ Y Jupiter Z1"15 AB5778UZ Y Mio M3 125"16 AB5542OH Y Mio125'17 AB5053EX Y Mio M3 125'15 AB4076BH Y New Soul GT'17 AB4560QK Y Mio'09 AB2084MY
10 / 00658/1120

PENANGGALAN

Diasuh oleh **Mbah Kalam**

Masyarakat yang ingin konsultasi bisa langsung berhubungan dengan pengasuh Penanggalan di Redaksi KR pada jam kerja.

Suharyanto Bin Hadisuwarno, Jatimulyo, Kricak, Tegalrejo.
Meninggal dunia: Jumat Pahing, 23 Oktober 2020 pukul 11.00 WIB (6 Mulud 1954 Jimakir). Empat puluh harinya: Selasa Legi, 1 Desember 2020 (15 Bakdamulud 1954 Jimakir). Seratus harinya: Sabtu Legi, 30 Januari 2021 (16 Jyumadilakir 1954 Jimakir). Satu tahunnya: Senin Kliwon, 11 Oktober 2021 (4 Mulud 1955 Alip). Dua tahunnya: Ahad Legi, 2 Oktober 2022 (6 Mulud 1956 Ehe). Seribu harinya: Rabu Legi, 19 Juli 2023 (30 Besar 1956 Ehe).

Telepon Penting (0274)

Rumah Sakit: Dr Sardjito 587333 & 631190 (Hunting). Bethesda 562246, 586688. Panti Rapih 514845. PKU Muhammadiyah 512653. RS-UD Kota 371195. Mata Dr Yap 562054. Klinik Ludira Husada Tama 620091, 620373. Khusus Bedah Patmasuri 372021 & 372022. Khusus Bedah Sudirman 589090. DKT 566596. Syaraf Puri Nirmala 515255. RSI Hidayatullah 389194. RSIY PDHI 6991084. RSUD Bantul 367381 dan 367386, At-Turots Al-Islamy 7431668, 7114823. UST Medical Center (UMC) 7492025, 7165917, 7459681. Puri Husada 867270. Kharisma Paramedika 774633. Happy Land Medical Centre: 550058, 550060. Khusus Bedah Ringroad Selatan 7485737. Jogja International Hospital (JIH) 4463535. PKU Muhammadiyah Bantul 367437, 368238, 368587. Sakina Idaman 582039. Permata Husada 441212, 441313. **Damkar Kota Yogya** : 587101. RSUD Sleman 865934 (IGD) dan 868437 (Operator), Rachma Husada Bantul 7459464. 6460091. Asri Medical Center (AMC) 618400. Queen Latifa 581402, 620555. Nur Hidayah 085100472941. RSU Panti Baktiningsih Klepu 6497209. RS UGM 4530303. RSGM Prof Soedomo FKG UGM 555312.

Polisi: Poltabes/Pamapta 512511. Unit Lakalantas 513237. Jasa Raharja: 562531. SAR DIY: 563231, 562811, Psw 319. Call Center Kota Yogya: 290274, SMS/HP: 2740/ 08122780001. Mitra Medika Tourist Medical Service: 444 444, 377019. Ambulance Gawat Darurat di Kota Yogyakarta 118 atau 420118. Search Rescue Daerah Istimewa Yogyakarta (SAR DIY), Alamat: Kompleks Kepatihan, Danurejan, Yogyakarta, Telp: 8543339, Call Freq: 148.160 Mhz. **Denpom IV/2 Yogyakarta:** 566103, Fax: 623733, e-mail: puskodal_denpom42@yahoo.co.id. ❑

Lowongan

PERCAYAKAN
masa depan karier anda bersama kami!

BUMD Papua Barat Membutuhkan Sarjana Teknik Sipil,Lingkungan, Geodesi dan Arsitek.Usia Max 35Th Diutamakan Berpengalaman.Lamaran CV 2 Ijazah Dikirim Via WA 0811482473 Wawancara Via WA
6 / 00334/1120

Distributor Kertas Bth Cpt Gudang Srabutan 2LakiSIMC-Sopir-Srabutan 2Staf2Wanta Mes/PlgHP085868667655
3 / 00478/1120

Ternak ayam Tlr cr tng pasutri mkn tdr dlm gj 1,5jt/bln+tng bujang+Mkn,tdrdlm gj 900rb 08174113985
3 / 00557/1120

Dibutuhkan Ahli Masak Ayam Yg Berpengalaman,Min 40Th Tidur Dalam. Hub:081392023002
3 / 00558/1120

Satpam Mahir Stir Matic/Manual. KTP, Pny Sertifikat Satpam.Sim A Tinggi 170,20-35Th.085942001112
3 / 00646/1120

Prt Hrs Tdr Dlm.KTP DIY Mahir Naik Mtr,Bisa Masak Jowo,18-35Th Cewek Tdk Berjilbab. 0859 4200 1112
3 / 00646/1120

Dicari tenaga serabutan perepuan,30-40thn. Sehat,Tidur dlm.Kalasan Hub: 085 23 8686 086.
3 / 00651/1120

Bimbingan Persiapan Tes Interview diKapal Pesiar bagian Deck/Engine Khusus Pemula,Hub Bintang Samudra Teori & Praktek berlayar 6 bulan. WA:087746019057
5 / 00595/1120

Dibut Staf Admin&Dsgn Grafis,Wnt Max25Th Dmsili Jogja.Lam CV Via WA 087838253383 Surya Elc,Jln Godean Km5 Ruko Tlogorejo No 6 Yka.
4 / 00554/1120

Dibutuhkan tng harian kebersihan, potong pohon dll.Pagi s/d sore Hub: 087739108999
3 / 00673/1120

Dicari Derektori Riset Pasar,Pria/Wanita,Kerja Cukup Dr Rumah.Gaji Rp.10rb/Riset.Hub:WA 083804745859
3 / 00687/1120

Bth Krywan Toko&Sopir Srabutn. Dtg Lgsg Ke Tk Besi Berkah Abadi, Jl.Imogri Brt,Utara POLSEK Jetis,Btl
3 / 00693/1120

Dibutuhkan Karyawati Untk Toko Mini Market.Pendidikan Minta SMP Max 28th.Ulet Jujur dan Lebih Diutamakan Yg Tidur Dalam.Disediakan Mess.Tk.Artha Jln Pura 191 Sorowajan Banguntapan Tlp.082133808768
6 / 00689/1120

AGENDA BIOSKOP HARI INI

INFORMASI LAYANAN MASYARAKAT INI KERJASAMA KEDAULATAN RAKYAT DENGAN XXI CINEMA

UNTUK INFORMASI FILM DAN BIOSKOP klik www.21cineplex.com | JADWAL DAPAT BERUBAH SEWAKTU-WAKTU TANPA PEMBERITAHUAN TERLEBIH DAHULU

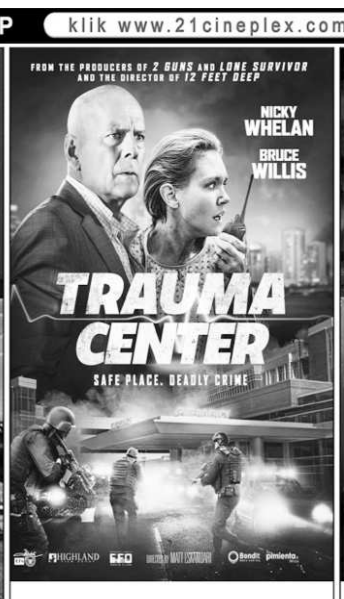

EMPIRE XXI
13.15 - 15.45 - 18.15 - 20.45

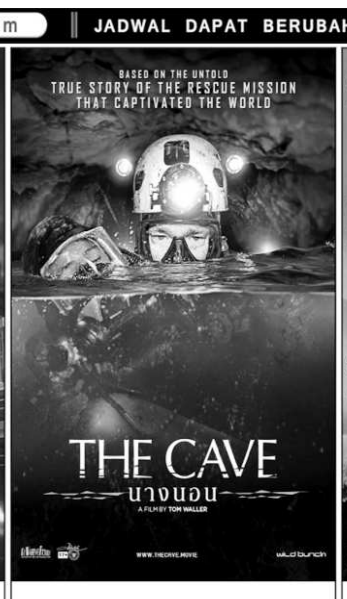

EMPIRE XXI
12.45 - 15.15 - 17.45 - 20.15

EMPIRE XXI
12.15 - 14.45 - 17.15 - 19.45

EMPIRE XXI
12.30 - 15.00 - 17.30 - 20.00