Iklan Cilik

Tarif per baris kolom Rp.12.000,- + PPN 10%. Min. 3 baris, mak. 10 baris
Tiap baris terdiri 32 karakter (termasuk spasi dan tanda baca). Pelayanan mulai pukul 08.00 s.d. 19.00 WIB. Hari Minggu/Libur pukul 10.00 s.d. 18.00 WIB.

Tarif Iklan Baris

Jl. P. Mangkubumi No.40 - 46 Yogyakarta 55232 | iklankryk13@gmail.com iklankryk23@yahoo.com | 0274 565685 ext.112 -113 Fax.0274 555660

AHLI SUMUR & WC

Sedot WC 3000-6000L bor sumur 20-150m T.580591 HP/WA 08122757279 - 085100473205 P.Widi Pogung Jakal
3 / 00724/0420

Spesialis Bikin Sumur Bor/Sdot WCHrg Murah P.Mardi 0818271723 Jakal WA 085291886699 dr Blawong Grs
3 / 00703/1220

Ahli Smr Bor/Gali SdtWC,Sal Buntu Servis Pompa,Hb:P.Adi,Gedong kuning/Jl.Wonosari T:081904868995 WA
3 / 00515/0321

Ahli Sumur Bor/Suntik ServisPompaAir SedotWC Saluran Buntu/MampetHb 082325032858 PMin Jokteng Wetn
3 / 00520/0321

AhliSumur/Bor Hub WA 085100411465 SedotWC/SalBuntu hub.087739270571 SvsPompaAir PakMugi JlJanti/Tajem
3 / 00592/0321

BANGUNAN

Chans Architect Desain & Bangun.Gbr IMB,Bangun Baru,Renovasi,Bergaransi HP/WA:082116324151
3 / 00156/0321

TKM:Mengerjakan Bgn Baru,Renov,Gbr Kerja,Hit.Struktur&Urus IMB.Hub 08122 8527245/081328082245(Amanah)
3 / 00611/0321

Basborong Mengerjakan Rumah Baru/Renov.khusus Borong Tenaga Tk Batu,Kayu,Kramik.Hub:081328793251
3 / 00749/0321

Spesialis bgn bru/renovasi berkua litas rmh,ruko,kost2an,gudang dll CV.ATA.081215676825/085712683988
3 / 00759/0321

Jasa Arsitek&Pelaksana Bangunan Br/Renov Biaya Menyesuaikan Angga ran,Gambar Desain+RAB 5Rb/m2.Hit Struktur,IMB.Dll.H:CV.GAA Jl.Vete ran 61 Tlp:0274-372323/0811255552 Berkwalitas & Amanah
6 / 00771/0321

BARANG HILANG

Hlng BPKB No:H09552905 AB-1636-UH An:Dinas Pertanian Prov DIY Da:Jl.Gondosuli No.6 Semaki UH Yogya
3 / 00322/0321

Hilang BPKB AB-1931-LU An:Sri Hartono Da:Babadanbaru Anggrek 2 No.1-A Condongcatur Depok Sleman Yk
3 / 00638/0321

Hlng Sertifikat Tnh SHM An:Lagiyo Nomor SU.00661/Triwidadi/1999 Da:Guwo RT003 Triwidadi Pajangan Btl
3 / 00644/0321

Hilang STNK AD-2908-BI a/n F Eko Edy Sudarsono d/a Perum Pokoh Kidul Blok D No 3 Rt03/013 Wonogiri
3 / 00686/0321

Hilang STNK AB-6820-VJ a/n Yudi Nurcahyana Ir d/a Banguntapan Bantul Yk
3 / 00690/0321

Hilang STNK AB-6448-SG a/n Wasita d/a Jetis Bantul Yk
3 / 00691/0321

Telah Hilang Sertifikat HM No.00466 /Bendung A/n:Djunendro Seluas 1977m2
3 / 00694/0321

Hilang Sertifikat A/n: Sugiya HM 548 Luas 410 D/a: Karangwuni Jambakan Bayat Klaten
3 / 00705/0321

Hilang Sertifikat A/n: Sugiya HM 424 Luas 285 D/a: Karangwuni Jambakan Bayat Klaten
3 / 00706/0321

Hilang Sertifikat A/n: Sugiya HM 881 Luas 5210 D/a: Karangwuni Jambakan Bayat Klaten
3 / 00707/0321

Hilang Sertifikat A/n: Sugiya HM 882 Luas 2100 D/a: Karangwuni Jambakan Bayat Klaten
3 / 00708/0321

Hilang Sertifikat A/n:Cokro Pawiro HM 674 Luas 5575 D/a:Karangwuni Jambakan Bayat Klaten
3 / 00709/0321

Hilang Sertifikat A/n:Cokro Pawiro HM 187 Luas 490 D/a:Karangwuni Jambakan Bayat Klaten
3 / 00710/0321

Hilang Sertifikat A/n:Suparto HM 147 Luas 5150 D/a: Sawit Ngerangan Bayat Klaten
3 / 00711/0321

BARANG HILANG

Hilang Sertifikat A/n:Sriyanto HM 1336 Luas 250 D/a:Sewan Kedungampel Cawas Klaten
3 / 00712/0321

Hilang Sertifikat A/n: Darso Sumarto Sutar HM 320 luas 410 D/a:Karangwuni Jambakan bayat klaten
3 / 00713/0321

Hilang STNK spm Yamaha R-3503-ZS An.Kamini Da.Alasmalang RT.02/06 Kec.Kemranjen Kab.Banyumas
3 / 00750/0321

Hlg STNK BM6990EP an.Yepi Novitra d/a.Jl Batin Batuah RT/RW 001/012 Jamban Mandau Bengkalis
3 / 00758/0321

BENGKEL

Maestro Spclis Injction ,Diagnosa Compt+Cleaning H/Lamp Kbli SptBru Jl.Janti263 Yk 563871/08174103358
3 / 00516/0321

BIRO JODOH

Janda 38Th Kristen PNS Cari Single /Duda PNS Kristen/Katolik Hub.08139 1424554
3 / 00564/0321

Daftar Anggota Serasi Gratis Utk Smua Agama & Status.H:08385045760
3 / 00759/0321

CATERING

Psn antr ns box/uth Aym Pgg Klten MaturTengkyu,Gurami bkr,Nila,Snck 10rb H:4436901-087839676698
3 / 00655/0321

ELEKTRONIK

Beli TV led kulkas mesin cuci yg masih bagus dan nirmal tlp wa:085100439009.
3 / 00751/0321

GADAI

Gadai Motor/Mobil Langsung Cair,Tanpa Survei,Aman dan Resmi Hub: 089653 864788
3 / 00658/0321

HOTEL

Jual Hotel Jl Jagalan no 23 Yk Lt223,Lb669 2Lt+Besmen 43K Parkir 14Mbl,13900W isi Komplit Tnggl Lanjutkn H:081226105919 Pemilik,Nego
4 / 00586/0321

INFORMASI

Trma Rongsok,Brg bks:Besi,Plstik, Krts,almnm,Tmbg dll.Diambil,Ragam DU.085101574992 WA:081327443623
3 / 00654/0321

Anda Mempunyai Masalah Yang Sulit: Rumah Tangga,usaha,Karir,Keuangan, Atau anda Perlu Pengasihan?Datang Atau Hubungi Kami (Bp.Wiranto/Mbah Banjar)Jln.Potongan No.8 Gombong Kebumen Hp:081947701881
6 / 00724/0321

JASA

Ps Br Mrh 900VA/1,6Jt Dy Bsr Ok Revisi Instalasi Tua P Petir Rmh Kos BTL Dinar Jl Timoho 0818253099
3 / 00702/0321

KREDIT MURAH

Punya BPKB min Th 2000 & mau dijaminkan no survey 1jam cair H:Susi 085702011145/087838661405
3 / 00345/0321

Jaminan SK Pensiunan Umur Tdk Terbatas,Bisa Take Over,Resmi.Telp /SMS: 087738344441 WA:081578806159
3 / 00509/0321

087737374000,Kredit Murah Sebrakan Proses cepat jaminan sertifika t tanah/rumah di Jogja,Sleman,Ban tul Minimal 100Jt.
4 / 00766/0321

KURSUS

Kursus Stir Dewi Murah Berkwalitas dapat srtfkat bisa jemput 081804742255 / 087817121123
3 / 00208/0321

Belajar Trading Sekaligus Menjalankan Bisnis Online Gratis,SyrtPnyDepo Minim $100,WA0858-0306-0046
3 / 00751/0321

LOWONGAN

Butuh Karyawati 2 18-25 SMP-SMA/K Lgs Kj Mes+Makan-Gaji Pokok-Bonus Sragam Serius Lgs HP085868667655
3 / 00485/0321

Bth Krywn Srbtan.Utmkn Pengalaman Bangunan/Penjahit.Laki,Motor,SIM,max. 30th,Jujur,Rajin,Gaji,Bonus.H.Tirtasani resident 08112569600
4 / 00684/0321

Perusahaan Distribusi Consumer Produk Membutuhkan Karyawan Untuk Posisi :

STAFF AKUNTANSI

Syarat :
- Pria / wanita, usia max 25th
- Pendidikan S1 Akuntansi
- Bisa mengoperasikan MS.Office terutama Excell
- Penempatan & Domisili DIY

lamaran ditujukan ke :
PT. BERTHO CB Jl. Rejowinangun No 5 YK
(paling lambat 10 hari setelah iklan)

Distributor Makanan & Minuman Membutuhkan Segera:

1. SOPIR
(SIM BI, max.36th, pengalaman, siap luar kota)
2. HELPER
(usia max.36th, siap luar kota, pend.min.SMU)

Bawa lamaran lengkap ke: CV. Eka Maju
Sunten RT8/32 Banguntapan bantul (belakang Nasmoco Toyota Janti perempatan ringroad Jl.Wonosari)

DIBUTUHKAN SEGERA
1. OPERATOR GRAFIS (OP)
2. OPERATOR MESIN OUTDOOR (OP OD)

GAJI MIN. 2 JT

SYARAT
- Pend. min. SMA/SMK
- Menguasai Coreldraw & Photoshop (OP)
- Usia max. 30th
- Penampilan menarik,komunikatif,kreatif (OP)
- Tanggung Jawab,Jujur & Bekerja keras
- Siap bekerja dalam shift (s/d jam 11 malam)
- Diutamakan berpengalaman mengoperasikan mesin Outdoor (OP OD)

Jl.Suryowijayan No. 6A Yogyakarta utara jokteng kulon ±200m D MINGGON
(0274) 381371 / 413969

DIBUTUHKAN
SALES
TOKO BAHAN BANGUNAN
Pria/ Wanita | MAX. 30thn | LLS. SMA/SMK
CV Dikirim Via POS, ke:
CV. PUTRA KEMBAR MULIA
Jl. Kyai Mojo no. 16, Yogyakarta 55231
Up: Ibu Lifani

BEBERAPA PERUSAHAAN DI YOGYAKARTA
Membutuhkan lulusan
AA YKPN
TERAKREDITASI : A
Ket. lebih lanjut atau ingin login hub:
JPC AA YKPN
Akademi Akuntansi YKPN
Jl. Gagak Rimang 2-4 Balapan Yogyakarta
Telp. (0274) 513413 atau
klik:www.aaykpn.ac.id
E-mail: pka@aaykpn.ac.id

LOWONGAN KERJA
Dibutuhkan segera karyawan untuk Perusahaan Mebel Export
1. Quality Control
2. Tukang Kayu

Persyaratan :
- Pria/ Wanita pengalaman QC Mebel (1)
- Sehat Jasmani & Rohani
- Mau bekerjasama secara individu / tim

Lamaran dikirim/antar langsung ke :
PT TEAK TEMPTATION
Jl. Parangtritis Km 8, Sewon, Bantul
WA : 0811-2654-788
Teaktemptation07_wiji@yahoo.com
Senin – Jumat Jam 08.00-17.00

LOWONGAN

Bth Staf/Kasir Wnt Max25th,Jjr.Ada Mess/Makan.Dtg ke Jl Urip Sumoharjo No.51 Yk Hub.0853 7840 5438
3 / 00575/0321

Dbt Prt Bs Momong Pengalaman Muslim Usia 40Th Keatas.085737485758
3 / 00521/0321

Dbutuhkan segera Admin Toko Kirim Indomedia Komputer Jl.Magelang Km 5,5 No.121 Yogyakarta.
3 / 00659/0321

Tenaga Borong Amplas untuk mebel. Tukang Kayu untuk mebel,di Sleman Hubungi : 08112692516
3 / 00756/0321

Dicari Bbrp Teknisi Lapangan SMK TI/Elektro/Pertukangan Max 25Th Ada Motor Fas Gaji+Komisi min 2Jt.Hub:Sejahtera Mandiri Jl RR Utara8C Ruko Kuning Concat.08112958635
5 / 00744/0321

Dibutuhkan Karyawati Utk Toko Mini Market.Pendidikan Minta SMA Max 28th.Ulet Jujur dn Diutamakan Yg Tidur Dalam.Disediakan Mess.Tk.Artha Jln Pura 191 Sorowajan Banguntapan Hub:082133808768
6 / 00751/0321

Dibut tng wnt yg bs setrika dan brsh' rmh tangga jm 7-3 sore bkn laundry H:087739108999
3 / 00754/0321

MARKETING ASSOCIATE
- Pria / Wanita Usia Minimal 20 tahun
- Domisili di Bandung, Yogyakarta & Jakarta
- Mempunyai kendaraan pribadi, SIM & HP
- Menyukai bidang Marketing
- Komunikasi baik, jujur & pekerja keras
- Mempunyai network yang bagus
- Diutamakan berkepribadian supel, ber - pikiran positif, berkemauan tinggi belajar dan mengembangkan diri

JOB CODE MA

DIGITAL MARKETING
- Pria / Wanita, Min D3 / S1 Semua Jurusan
- Pengalaman Min.1 Thn di Digital Marketing
- Menguasai Google, FB / IG Ads
- Mahir dalam Photography dan Copywriting
- Aktif sosial media(IG,FB,Twitter,Linkedin dll)
- Mampu mengoperasikan CorelDraw, Adobe Photoshop dan Adobe Ilustrator
- Disiplin, Kreatif & semangat belajar tinggi
- Bekerja sama tim & unggul dalam individu
- Penempatan di kantor Cabang Yogyakarta

JOB CODE : DM

Send your resumes to: mataramrealty@yahoo.com
Yogyakarta: Jl. Kaliwaru Raya No. 77, Soropadan Gejayan, Yogyakarta 55283 (0274 - 542121)
mataramrealty®
SELL I RENT I BUY I PROPERTY INVESTMENT
081919542121
mataramrealty mataramrealty.id

ATV Ride Mechanic

General Qualifications:
1. Male
2. Experience in the same position 1 year
3. Experience as Mechanical 2 year
4. Fluent English both in spoken & written
5. Good attitude & professional appearance
6. Strong leadership

Simply sent your resume to : recruitment@eastparchotel.com by latest on March, 15th, 2021 with following Subject Format : Position - Your Name // Looking forward to have you as part of our team

LOWONGAN

Dibutuhkan: Sales Pengalaman Peng hasilan min 2,5Jt/bl Produk Lilin Wil Bantul Sleman H:087715300934
3 / 00659/0321

Lsg Satpam B:10Org Ktr Pmrnth Utk Bln April Pa/Pi.Hub Jl Wates Km12/74(Dpn Kec Sedayu)087838440189
3 / 00747/0321

Dbut uhkan segera PRT Tidur Dalam Telp WA aja ke: 08 22 23 24 25 06 Lokasi Jl.Godean Km7 Yogyakarta
3 / 00764/0321

MOBIL DIJUAL

• DAIHATSU •

Daihatsu Ayla X matic th2018 Puti h tg1 cover jok istw km dikit is tw bs TT/kredit H :087738161427
3 / 00662/0321

D.Espas stw 95/96 Tgn1 Kaleng AC Tp Vr H 24,5 Nego,STNK+Pjk 5Th (0293)368639/085803066488 Mgl.
3 / 00743/0321

Taruna FGX Oxy Tipe Tertinggi '06 akhir.Ful.Ori Plat AA Mgl,Ss Kmplt,Bs TT/Kredit.WA:082136717772
3 / 00773/0321

Dijual Xenia Li 2004 AB/Sleman istimewa coklat mtlk pjk pnjng wa 0812 1590 996
3 / 00654/0321

• HONDA •

BU/CRV 2.0 AT CKD'12/AB Tgn2/Super Istw/Mewah/Ex ASN Pajak/Pajak Baru /Ban 90%/Silver/085727271951
3 / 00525/0321

New Mobilio E CVT CKD Matik'19/AsliAB Tgn1/SepertiBaru/Pajakbaru/putih Ori/All Banbaru/085107443322
3 / 00525/0321

CRV A/T 2001 Gold Istw AB Fulfar TV,Audio,VR'17,Konds Bgs Smua Hrg:54Jt P.Agus 0811283779 Yogya
3 / 00653/0321

• SUZUKI •

MOBIL DIJUAL

• SUZUKI •

Km 39 rb,Splash facelift2015Built -Up,Putih,Manual,Tangan 1,Plat R pajak baru,Hp/WA : 081.721.5754
3 / 00661/0321

Suzuki Ertiga GL Manual th2017 Hitam AB tg1 Cover Jok Istw Km dikit Bs TT/Kredit H:087738161427
3 / 00662/0321

• ISUZU •

Dijual Isuzu NMR-71 HD Truk 2018 Putih Plat AA-GK Hub: PT AAF Yogyakarta 0274 - 871175
3 / 00758/0321

Dijual Isuzu NMR-71 HD Truk 2019 Putih Plat AA-CT Hub: PT AAF Yogyakarta 0274 - 871175
3 / 00758/0321

• KIA •

Bu/Visto'02 Matik/AB Ansendiri/Ex Kepsek/Super Istw/Biru Met/Pajak Bln9/Fulvar/55JtNeg/085107443322
3 / 00525/0321

• MITSUBISHI •

Mitsubishi Xpander Exceed 2018 Manual Plat AB Pajak Panjang.Serius Hub:0812 88991666
3 / 00726/0321

• TOYOTA •

Calya G'19Manual/AsliAB Tgn1/Sepertib Baru,KmDikit/PajakBaru/Putih/ACdoble/f ulvariasi/081578097070TP
3 / 00525/0321

Avanza Gran new 2016 AB 1 dari ba ru km 40an rbu cek record Nasmoco msh sprti baru 122jt.081915313512
3 / 00663/0321

MOTOR DICARI

Beli Sgl-Mtr,Sgl-Th Bayar Kontan H:P.Nono Celeban Jl:Soga42 Yogya 081 227 55146 XL: 0878 3823 3957
3 / 00034/0321

Dicari=Nmax-Vario-Beat-Scoopy AB Pmilik Tgn1,Sy Datangi Lihat diBa yar Cash Wa:085100135904
3 / 00758/0321

MOTOR DIJUAL

• HONDA •

Vario Tecno'12 Hrg:7/Vega'11 35/Jupiter '11 33/Mio'10 43/Cripton'97 25 Minat Lgs Cek 089653864788
3 / 00658/0321

Dijual Mtr Honda Revo Nov 2010 Hi tam Orisinil Tgn Pertama Hrg6,5Jt Hubungi WA.0852 2856 0741
3 / 00764/0321

MUSIK

Les Privat Biola,Piano,Gitar,dll.Bisa Datang ke Rumah (50-75k) Deokani Music.(WA.085729894481)
3 / 00736/0321

OPTIK

Bln Promo Optik Marlin Jl.B.Katamso 206 Yk.Disc 25%+Hadiah LngsungSedia Kacamata Anak+Lensa UVblockU/ MIndungi Sinar Gadget.Mel BPJS
4 / 00574/0321

PENANGGALAN
Diasuh oleh **Mbah Kalam**
Masyarakat yang ingin konsultasi bisa langsung berhubungan dengan pengasuh Penanggalan di Redaksi KR pada jam kerja.

Ibu Tuginah, Sutodirjan, Yogyakarta.

Meninggal dunia: 17 Agustus 2018 M, pukul: 19.30 WIB. Hari pasarannya: Sabtu Kliwon (16 Besar 1951 Dal).

1000 (Seribu) harinya: Kamis Wage, 13 Mei 2021 M (1 Sawal 1954 Jimakir).

(R)-x

Telepon Penting (0274)

Rumah Sakit: Dr Sardjito 587333 & 631190 (Hunting). Bethesda 562246, 586688. Panti Rapih 514845. PKU Muhammadiyah 512653. RSUD Kota 371195. Mata Dr Yap 562054. Klinik Ludira Husada Tama 620091, 620373. Khusus Bedah Patmasuri 372021 & 372022. Khusus Bedah Sudirman 589090. DKT 566596. Syaraf Puri Nirmala 515255. RSI Hidayatullah 389194. RSIY PDHI 6991084. RSUD Bantul 367381 dan 367386, At-Turots Al-Islamy 7431668, 7114823. UST Medical Center (UMC) 7492025, 7165917, 7459681. Puri Husada 867270. Kharisma Paramedika 774633. Happy Land Medical Centre: 550058, 550060. Khusus Bedah Ringroad Selatan 7485737. Jogja International Hospital (JIH) 4463535. PKU Muhammadiyah Bantul 367437, 368238, 368587. Sakina Idaman 582039. Permata Husada 441212, 441313. **Damkar Kota Yogya** : 587101

RSUD Sleman 865934 (IGD) dan 868437 (Operator), Rachma Husada Bantul 7459464. 6460091. Asri Medical Center (AMC) 618400. Queen Latifa 581402, 620555. Nur Hidayah 085100472941. RSU Panti Baktiningsih Klepu 6497209. RS UGM 4530303. RSGM Prof Soedomo FKG UGM 555312.

Polisi: Poltabes/Pamapta 512511. Unit Lakalantas 513237. Jasa Raharja: 562531. SAR DIY: 563231, 562811, Psw 319. Call Center Kota Yogya: 290274, SMS/HP: 2740/ 08122780001. Mitra Medika Tourist Medical Service: 444 444, 377019. Ambulance Gawat Darurat di Kota Yogyakarta 118 atau 420118. Search Rescue Daerah Istimewa Yogyakarta (SAR DIY), Alamat: Kompleks Kepatihan, Danurejan, Yogyakarta, Telp: 8543339, Call Freq: 148.160 Mhz. **Denpom IV/2 Yogyakarta:** 566103, Fax: 623733, e-mail: puskodal_denpom42-@yahoo.co.id. ❑

AGENDA BIOSKOP HARI INI

INFORMASI LAYANAN MASYARAKAT INI KERJASAMA KEDAULATAN RAKYAT DENGAN XXI CINEMA

UNTUK INFORMASI FILM DAN BIOSKOP klik www.21cineplex.com | JADWAL DAPAT BERUBAH SEWAKTU-WAKTU TANPA PEMBERITAHUAN TERLEBIH DAHULU

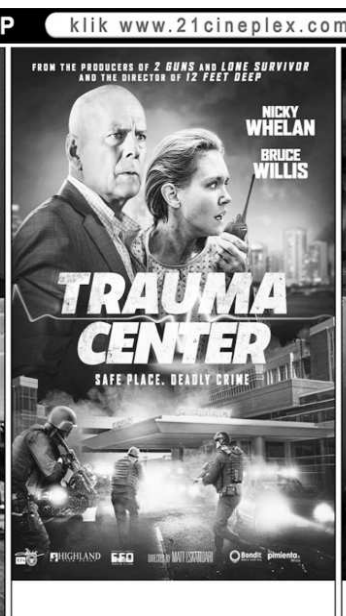

EMPIRE XXI
13.15 - 15.45 - 18.15 - 20.45

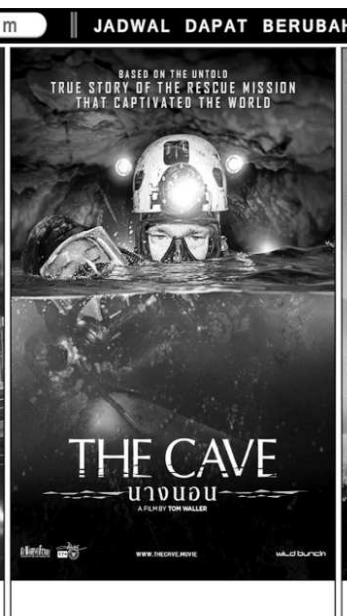

EMPIRE XXI
12.45 - 15.15 - 17.45 - 20.15

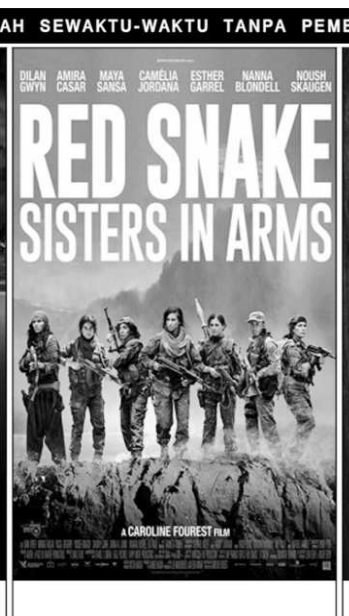

EMPIRE XXI
12.15 - 14.45 - 17.15 - 19.45

EMPIRE XXI
12.30 - 15.00 - 17.30 - 20.00