# Iklan Cilik

Tarif per baris kolom Rp.12.000,- + PPN 10%. Min. 3 baris, mak. 10 baris Tiap baris terdiri 32 karakter (termasuk spasi dan tanda baca). Pelayanan mulai pukul 08.00 s.d. 19.00 WIB. Hari Minggu/Libur pukul 10.00 s.d. 18.00 WIB.

Tarif Iklan Baris

Jl. P. Mangkubumi No.40 - 46 Yogyakarta 55232 | iklankryk13@gmail.com iklankryk23@yahoo.com | 0274 565685 ext.112 -113 Fax.0274 555660

## AHLI SUMUR & WC

Sedot WC 3000-6000L bor sumur 20-150m T.580591 HP/WA 08122757279 - 085100473205 P.Widi Pogung Jakal
3 / 00724/0420

Spesialis Bikin Sumur Bor/Sdot WCHrg Murah P.Mardi 0818271723 Jakal WA 085291886699 dr Blawong Grs
3 / 00703/1220

AhliSumur/Bor/Suntik/SvsPomAir/SdtWC/BkinRspan/SalBuntu,Garansi Hb:Tri 085712096375 se-DIY Lsg Dtng
3 / 00340/0221

P.Cahyo Lsg Tukang Sumur Bor/Gali,Bor Tembus Batu Alat Sendiri,Petir,Svc Pompa,Sedot WC,Sal Buntu.Atasi: Sumur Kering,Bau,Tercemar.T/WA.0877 3986 3700.Gagal Gratis
5 / 00494/0221

## BANGUNAN

Chans Architect Desain & Bangun.Gbr IMB,Bangun Baru,Renovasi,Bergaransi HP/WA:082116324151
3 / 00718/0121

Amanahkan Ke Kami:Renovasi/Bangun Baru Rumah/Ruko/Kost/Kantor/Sekolah. Telpon/WA:081327834343
3 / 00441/0221

Jasa Arsitek&Pelaksana Bangunan Br/Renov Biaya Menyesuaikan Anggaran,Gambar Desain+RAB 5Rb/m2.Hit Struktur,IMB.Dll.H:CV.GAA Jl.Veteran 61 Tlp:0274-372323/0811255552 Berkwalitas & Amanah
6 / 00520/0221

Trm:Gb Krj/3D/IMB 4Hr Jdi.Sgl Bgnn: Rmh,Kost,Htl,Ruko,Gdg Dll.Hit Btn,Urs IMB Byk Cth H:087787190999
3 / 00551/0221

## BARANG HILANG

Hilang BPKB AB 2385 BI A/n:Dra Noerachamdiyah D/a:Jl Mujair No 33 Rt 48/12 Yogyakarta
3 / 01277/0121

Hilang BPKB AB-2387-IJ A/n:Ediyanto D/a: Paker Rt03/ Mulyodadi bambanglipuro Bantul
3 / 00284/0221

Hilang BPKB B-3576-NAU a/n Eko Djuli S d/a Jl Pandega Duta III No 1B Sleman Yogyakarta
3 / 00555/0221

Hilang STNK P 2368 QZ A/n: Yayuk Agustiningsih D/a:Perumahan Taman Kampus Rt03/08 Sumbersari Jember
3 / 00565/0221

STNK AB 4051 KC,AN:Nur Hadiyanta, SPd,Almt:Botokan RT 11 Jatirejo Lendah Kulon Progo
3 / 00569/0221

STNK AB 2928 BP,AN:Siti Halimah,DA: Demen II RT 10/4 Demen Kulon Progo
3 / 00569/0221

STNK AB 2302 RL,AN:Drs.Supriyono, DA:Ngulakan RT 11/22 Hargorejo Kokap Kulon Progo
3 / 00572/0221

STNK AB 6658 LL,AN:Joko SUbandi, Almt:Ped. II RT 8/4 Depok Panjatan Kulon Progo
3 / 00572/0221

## BARANG HILANG

Hilang STNK Spm Honda R-3357-VG,AN:Indri Asmarawati,DA:Purwosari RT.04/RW.04 Baturaden Kab.Banyumas
3 / 00576/0221

## BIRO JODOH

S-Club,WA-SMS-Tlp 085 878 695 123Masih Melayani Yg Cari Jodoh.Smua Level.Kontak.Ketemu.Identitas Ada
3 / 00439/0221

## CATERING

Cita Catering,T.549454,Terima Nasi Box,Prasman,Partai Kecil&Bsr,Halal,Hygenis,Sesuai Protokol Covid
3 / 00255/0121

## INFORMASI

Trma Rongsok,Brg bks:Besi,Plstik, Krts,almnm,Tmbg dll.Diambil,Ragam DU.085101574992 WA:081327443623
3 / 00507/0221

## JASA

Spesialis Membersihkan Km Mandi Kotor/Berkerak Jadi Bersih Seperti Baru Lagi Hub 081232406340(Alif)
3 / 00411/0221

## KREDIT MURAH

087737374000,Kredit Murah Sebrak-an Proses cepat jaminan sertifikat tanah/rumah di Jogja, Sleman, Bantul Minimal 100Jt.
4 / 00543/0221

## KURSUS

Kursus Stir Mobil Utama Termurah di Jogja 80rb/2Jam Jl.Monjali 89A Tlp0274-625420 HP.0812 2663 4194
3 / 00527/0221

## OPTIK

Optik Marlin Jl B.Katamso Yk Bukan Optik Keliling.Bln Promo Disc 25% Tersedia Lensa UV Blok 420 Anti Radiasi HP Laptop.Melayani BPJS
4 / 00135/0221

## PELUANG USAHA

Di Cari Investor Usaha Sudah Berjalan Di Bidang Sembako&Polowijo.Wil Yogyakarta Hub:085702204921.
3 / 00994/0121

# Otomotif

## MOBIL DIJUAL

**• DAIHATSU •**

Daihatsu Grandmax box 1.5 AC PS th2015 putih plt AB Tg1 Box Bagus istw H:087738161427
3 / 00520/0221

Feroza Jep Terbuka 97 AB 1 jarang dipakai offroad istimewa 38 juta nego. Hub:081 915 313 513 (WA)
3 / 00526/0221

Taruna FGX.OXYY.2006 Akhir AA MGL Seri Tertinggi.Ful Ori Hitam Mtlk Bisa TT/Kridit.WA:082136717772
3 / 00544/0221

**• HONDA •**

CRV 2.0 AT CKD'11 Akir/AB Tgn2/Super Istw/Mewah/Ex ASN Pajak/PajakBaru /Ban 90%/Silver/085727271951
3 / 00536/0221

## MOBIL DIJUAL

**• HONDA •**

New Mobilio E CVT CKD Matik'19/AsliAB Tgn1/SepertiBaru/Pajakbaru/Putih Ori/All Banbaru/085107443322
3 / 00536/0221

**• NISSAN •**

Big Promo Imlek Ready Stok:Livina Mobl Listrik Kicks,Serena,Xtrail Full Bonus. H:081392612309
3 / 00456/0221

**• SUZUKI •**

Suzuki Ertiga GX th2015 Putih Tg1 cover jok istw H:087738161427
3 / 00520/0221

Carry PU 2005 Sasis Utuh Kaleng Atas Nama Pembeli.Hub Modalan Bangunta-pan Rt5 T:08122729545
3 / 00538/0221

**• TOYOTA •**

Dijual All New Camry'06 2.4V Silver,Matic 95Jt Nego,Kondisi Bagus Pajak Off 2x Hub:085729720593
3 / 00332/0221

Calya G'19Manual/AsliAB Tgn1/Seperti Baru,KmDikit/PajakBaru/Putih/ACdoble? fulvariasi/081578097070TP
3 / 00536/0221

## MOTOR DICARI

Beli Sgl-Mtr,Sgl-Th Bayar Kontan H:P.Nono Celeban Jl:Soga42 Yogya 081 227 55146 XL: 0878 3823 3957
3 / 00186/0221

## PENGOBATAN

Kuat2Jam Minum Maduceng,KuatTahan Lm Rp100Rb.Obat Sehat Samping MalMalioboro.082136136899 Siap Antar
3 / 01097/0121

Pijat Kebugaran Urut Dan Kerik Panggilan Dan ditempat Area Jogja Wahyu Abadi 0821 3742 9281
3 / 00251/0221

Bengkel Specialis Terapi Pijat Alternatif Menyembuhkan Burung Loyo,Impoten, ED,Diabet,Stlh di Therapi Lgs tau Hslnya,Jombor Lor RT03/19 H:Pak Kotot HP/WA:081328282686
5 / 00331/0221

Caca 25 tahun, Massage di tempat. Cantik, Putih, pasti Fress Sabar dan ramah. WA : 082218528887
3 / 00526/0221

Pgbtan LemahSyahwat Bk Jam8-16per jam100rb B'Lilies Jl.GodeanKm9 SediaRacikHerbal/Stmina/LmhSyhwatED WA081226032468-081226032468NoPlus
4 / 00527/0221

Morena massage muda putih cantik sabar dan tlaten pasti fress. Hub WA:0858 7595 0957
3 / 00567/0221

## SERVIS

Bravo Servis Elektronik 1Jam Jadi Mcuci,AC,Kulkas,Hiter,TV,LED,TapeHb: 081915555971/WA:08112651744
3 / 00331/0221

Pnggilan 1Jam Jadi,Pngalaman 23th,TV LED,TV Tbung,Parabola Gratis Bulanan, MCuci,DSLR=HP087738215225
3 / 00393/0221

## SKRIPSI

Siap Bantu Skripsi,Tesis&Disertasi Semua Jur.Era Jl.Janti,Gedongkuning Blk Kampus ITY T.0818277603
3 / 01318/0121

# Lowongan

*PERCAYAKAN masa depan karier anda bersama kami!*

Dicari Kary. U/Usaha Kuliner:Laki-Laki;Kerja 6 - 11 Malam;Max 35Thn.Hub: 0857.5543.0434 (Tlp/SMS/WA)
3 / 00334/0221

Admin Otocare Mahir MsExcel/OficeKTP DIY,Tdk Berhijab,18-35th tdakKuliah, Profesional 0859 4200 1112
3 / 00347/0221

Butuh Cpt Karyawati Staf Adm3 18-25 Siap Mes-Sopir Max35-Gdng/Srabutan3 Max30th Lgs Kj 085868667655
3 / 00381/0221

Tenaga Borong Amplas untuk mebel. Tukang Las Besi&Tukang Kayu untuk mebel,di Sleman.Hub : 08112692516
3 / 00526/0221

**Distributor Makanan & Minuman Membutuhkan Segera:**
1. **SOPIR** (SIM BI, max.36th, pengalaman, siap luar kota)
2. **HELPER** (usia max.36th, siap luar kota, pend.min.SMU)

Bawa lamaran lengkap ke: CV. Eka Maju
Sunten RT8/32 Banguntapan bantul (belakang Nasmoco Toyota Janti perempatan ringroad Jl.Wonosari)

**DIBUTUHKAN TEKNISI HP**
Syarat :
- Pria Muslim Sholat
- Pengalaman
- Software, Hardware
- Disiplin, kerja keras

GAJI NEGO
Hub : 081802708335

Dibutuhkan 2 Satpam Cewek,Usia Maxs. 35Th,Untuk Kos Di Gamping.WA: 0812.3713.4197.
3 / 00574/0221

Bth Ce/Co Utk Kntr Jasa Hukum.Min SMA,Bs Comptr,Jujur,Btggjwb.Krm Lamaran Ke Jakal Km5 Gg Dandanggulo No2 Caturtunggal Depok Sleman Max 7 Hari Kerja.
5 / 00492/0221

**DIBUTUHKAN SEGERA**
**KARYAWAN/KARYAWATI/SALES**
UNTUK TOKO DI DAERAH WIROBRAJAN
syarat :
Min.SMA atau sederajat, Punya kendaraan & SIM C (lebih diutamakan), Jujur, Rajin, Tanggungjawab & Mau bekerja keras, Sehat jasmani & rohani
LAMARAN DI KIRIM KE EMAIL :
sinaragung1368@gmail.com

**BEBERAPA PERUSAHAAN DI JAKARTA**
*Membutuhkan lulusan*
**AA YKPN**
TERAKREDITASI : A
Ket. lebih lanjut atau ingin login hub:
JPC AA YKPN
Akademi Akuntansi YKPN
Jl. Gagak Rimang 2-4 Balapan Yogyakarta
Telp. (0274) 513413 atau
klik:www.aaykpn.ac.id
E-mail: pka@aaykpn.ac.id

Dibut tenaga harian serabutan, utk bersih2 dan buat umbaran/ kandang ayam H: 081229337889
3 / 00530/0221

Dicari Pembantu RT Muslimah Jilbab Sholat Bisa Masak Serabutan Tdrdlm Gaji Sangat Nego 081802708335
3 / 00543/0221

Gj 8Jt per bln cari Terapis muda usia17-20th Kulit Putih Cantik u/ kerja diJogja serius 081215830462
3 / 00571/0221

**LOWONGAN KERJA**

**1. Marketing Dana( 4 0rang )**
**2. Account Officer ( 4 orang )**
Kualifikasi :
- Diutamakan Pria (1 dan 2 ), Wanita (1)
- Umur Maksimal 35 tahun
- Pendidikan Minimal SMU/Sederajat (1 dan 2 )
- Penampilan Menarik, sehat jasmani dan rohani
- Memiliki Networking yang luas, Bertanggung jawab, Jujur, Tekun dan Siap bekerja keras.
-Sanggup Bekerja dengan Target.
-Mempunyai Pengalaman minimal 1 tahun dibidangnya
-Memiliki Kendaraan sendiri dan Sim C / A

Kirim Lamaran ke :
**HRD PT. BPR Arta Agung**
Jl. Piyungan No. 1 Bokoharjo
Prambanan Sleman 55572
Telp. (0274) 496.102 / 487.650
Email : bprartaagung17@gmail.com

# Telepon Penting (0274)

**Rumah Sakit:** Dr Sardjito 587333 & 631190 (Hunting). Bethesda 562246, 586688. Panti Rapih 514845. PKU Muhammadiyah 512653. RSUD Kota 371195. Mata Dr Yap 562054. Klinik Ludira Husada Tama 620091, 620373. Khusus Bedah Patmasuri 372021 & 372022. Khusus Bedah Sudirman 589090. DKT 566596. Syaraf Puri Nirmala 515255. RSI Hidayatullah 389194. RSIY PDHI 6991084. RSUD Bantul 367381 dan 367386, At-Turots Al-Islamy 7431668, 7114823. UST Medical Center (UMC) 7492025, 7165917, 7459681. Puri Husada 867270. Kharisma Paramedika 774633. Happy Land Medical Centre: 550058, 550060. Khusus Bedah Ringroad Selatan 7485737. Jogja International Hospital (JIH) 4463535. PKU Muhammadiyah Bantul 367437, 368238, 368587. Sakina Idaman 582039. Permata Husada 441212, 441313. **Damkar Kota Yogya** : 587101

RSUD Sleman 865934 (IGD) dan 868437 (Operator), Rachma Husada Bantul 7459464. 6460091. Asri Medical Center (AMC) 618400. Queen Latifa 581402, 620555. Nur Hidayah 085100472941. RSU Panti Baktiningsih Klepu 6497209. RS UGM 4530303. RSGM Prof Soedomo FKG UGM 555312.

**Polisi:** Poltabes/Pamapta 512511. Unit Lakalantas 513237. Jasa Raharja: 562531. SAR DIY: 563231, 562811, Psw 319. Call Center Kota Yogya: 290274, SMS/HP: 2740/ 08122780001. Mitra Medika Tourist Medical Service: 444 444, 377019. Ambulance Gawat Darurat di Kota Yogyakarta 118 atau 420118. Search Rescue Daerah Istimewa Yogyakarta (SAR DIY), Alamat: Kompleks Kepatihan, Danurejan, Yogyakarta, Telp: 8543339, Call Freq: 148.160 Mhz. **Denpom IV/2 Yogyakarta:** 566103, Fax: 623733, e-mail: puskodal_-denpom42@yahoo.co.id. ❑

# PENANGGALAN

Diasuh oleh **Mbah Kalam**

Masyarakat yang ingin konsultasi bisa langsung berhubungan dengan pengasuh Penanggalan di Redaksi KR pada jam kerja.

**FX. Eddy Sidharta, Banjarnegara, Jawa Tengah.**

Meninggal dunia: 31 Jauari 2021 M, pukul: 00.20 WIB. Hari pasarannya: Minggu Pahing (17 Jumadilakir 1954 Jimakir).

7 (Tujuh) harinya: Sabtu Pon, 6 Februari 2021 M (23 Jumadilakir 1954 Jimakir). 40 (Empat Puluh) harinya: Kamis Legi, 11 Maret 2021 M (27 Rajab 1954 Jimakir). 100 (seratus) harinya: Senin Legi 10 Mei 2021 (28 Pasa 1954 Jimakir). 1 (Satu) tahunnya: Rabu Kliwon, 19 Januari 2022 M (15 Jumadilakir 1955 Alip). 2 (Dua) tahunnya: Selasa Legi, 10 Januari 2023 M (17 Jumadilakir 1956 Ehe).

1000 (Seribu) harinya: Jumat Legi, 27 Oktober 2024 M (11 Bakdamulud 1957 Jimawal).

**(R)-x**

# AGENDA BIOSKOP HARI INI

**INFORMASI LAYANAN MASYARAKAT INI KERJASAMA KEDAULATAN RAKYAT DENGAN XXI CINEMA**

UNTUK INFORMASI FILM DAN BIOSKOP klik www.21cineplex.com | JADWAL DAPAT BERUBAH SEWAKTU-WAKTU TANPA PEMBERITAHUAN TERLEBIH DAHULU

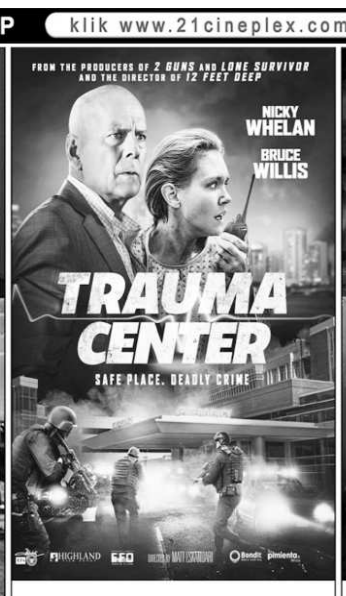


EMPIRE XXI
13.15 - 15.45 - 18.15 - 20.45

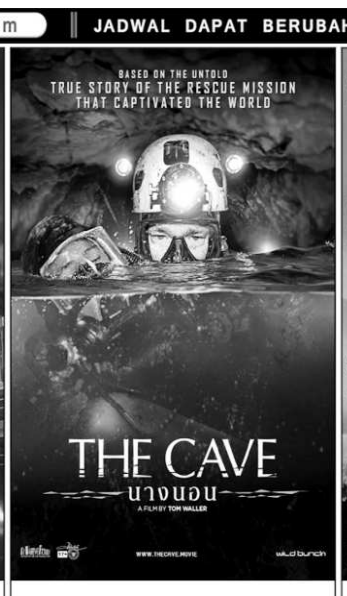


EMPIRE XXI
12.45 - 15.15 - 17.45 - 20.15

EMPIRE XXI
12.15 - 14.45 - 17.15 - 19.45

EMPIRE XXI
12.30 - 15.00 - 17.30 - 20.00