Iklan Cilik

Tarif per baris kolom Rp.12.000,- + PPN 10%. Min. 3 baris, mak. 10 baris Tiap baris terdiri 32 karakter (termasuk spasi dan tanda baca). Pelayanan mulai pukul 08.00 s.d. 19.00 WIB. Hari Minggu/Libur pukul 10.00 s.d. 18.00 WIB.

Tarif Iklan Baris

Jl. P. Mangkubumi No.40 - 46 Yogyakarta 55232 | iklankryk13@gmail.com iklankryk23@yahoo.com | 0274 565685 ext.112 -113 Fax.0274 555660

AHLI SUMUR & WC

Sedot WC 3000-6000L bor sumur 20-150m T.580591 HP/WA 08122757279 - 085100473205 P.Widi Pogung Jakal
3 / 00724/0420

Spesialis Bikin Sumur Bor/Sdot WCHrg Murah P.Mardi 0818271723 Jakal WA 085291886699 dr Blawong Grs
3 / 00703/1220

Khusus Bkn Sumur Bor Sdot WC Harga Bersahabat mengutamakan Servis.Hub P Eko WA 087700548176 Murah
3 / 01499/0321

Ahli-Sumur,Bor,Gali,Resapan,SdtWC Servis-PompaAir,SalBntu.Siap24Jam Hp/WA:085101846253,Jakal Seturan
3 / 00051/0421

Ahli Sumur Bor/Suntik ServisPompaAir SedotWC Saluran Buntu/MampetHb 082325032858 PMin Jokteng Wetn
3 / 00323/0421

AKSESORI

K-Film,Alarm,Audio,C-Lock & Aneka Variasi Mobil Murah-Rapi-TrendiDinamik Jl Magelang Km 5(dpn CPM)
3 / 00542/0421

BANGUNAN

Chans Architect Desain & Bangun.Gbr IMB,Bangun Baru,Renovasi,Bergaransi HP/WA:082116324151
3 / 00258/0421

Butuh Tukang? TB Ekajaya Renov/Bgn Baru Hanya 2,5Jt/m Kanopi-Railing-Folding-Rolling-Kaca-Struktur Baja-Trmurah Garansi 081221540058
4 / 00503/0421

Siap Krjkn Gb Krj/IMB/3D Hy4Hr Jd;Urs IMB,Hit.Bton,Plks,Renov,Byk Cth;Rmh,Kos,Htl,Ruko,Gdg/Pbrk,dll;Sysi ap dtg;H/WA/Sms:085943803927
4 / 00552/0421

Persatuan Tk.Batu,Kayu,Kramik Melayani Bangun Rumah Baru,Renov.Kusus Borong Tenaga Hub:081328793251
3 / 00571/0421

Specialis Kebocoran,Talang,Dak,Krepos,K.Mandi,Kolam,Renov,dll Bergaransi Hub:08983469422
3 / 00575/0421

Jasa Arsitek&Pelaksana Bangunan Br/Renov Biaya Menyesuaikan Anggaran,Gambar Desain+RAB 5Rb/m2.Hit Struktur,IMB.Dll.H:CV.GAA Jl.Veteran 61 Tlp:0274-372323/0811255552 Berkwalitas & Amanah
6 / 00581/0421

BARANG HILANG

Hlg BPKB AB-2993-IT An:Erna Puspitasari SE Da:Nitiprayan RT.02 Ngestiharjo Kasihan Bantul
3 / 00543/0421

Stnk AB 6291 SC an Sugiyanta da:Klopo Sepuluh Rt 22/ 10 BendunganKulon Progo
3 / 00568/0421

Stnk AB 5479 L an : Sariman da: Giling Rt 2/ 1 Tuksono Sentolo Kulon Progo
3 / 00568/0421

BENGKEL

Maestro Spclis Injction ,DiagnosaCompt +Cleaning H/Lamp Kbli SptBruJl.Janti 263 Yk 563871/08174103358
3 / 00496/0421

ELEKTRONIK

Dibeli Rusak:Kulkas,Friser Box,M Cuci, AC,Amply,Dll Harga Pantas(minggu Buka)Hub:085100680342
3 / 00326/0421

JASA

Specialis Kebocoran,Talang,Dak,Krepos,K.Mandi,Kolam,Renov,dll Bergaransi Hub:082135244143
3 / 00285/0421

KREDIT MURAH

Jaminan SK Pensiunan Umur Tdk Terbatas,Bisa Take Over,Resmi.Telp/SMS: 087738344441 WA:081578806159
3 / 00329/0421

SERVIS

Butuh Modal Usaha s/d 200Jt? Susah Cair? Coba di 08562921545.Lembaga Keuangan Resmi.
3 / 00544/0421

Bravo Servis Elektronik 1Jam Jadi Mcuci,AC,Kulkas,Hiter,TV,LED,TapeHb: 081915555971/WA:08112651744
3 / 00048/0421

Pnggilan 1Jam Jadi,Pngalaman 23th,TV LED,TV Tbung,Parabola Gratis Bulanan, MCuci,DSLR=HP087738215225
3 / 00342/0421

Yogya Servis Panggilan:TV,LCD,LED Ampli, AC,Kulks,Mcuci,Heater,Kipas K.Gas,alat2RT.Tlp/WA:085102408378
3 / 00464/0421

SKRIPSI

Siap Bantu Skripsi,Tesis&Disertasi Semua Jur.Era Jl.Janti,Gedongkuning Blk Kampus ITY T.0818277603
3 / 01621/0321

Otomotif

MOBIL DICARI

Dicari&Dibeli Segala Mobil Tua,Pick Up,sedan,Avanza,Xenia,Inova,Terios,Rush,Dll.Tlp/WA:081225903248
3 / 00140/0421

MOBIL DIJUAL

• HONDA •

Bu/Al New Brio RS CVT(Matik)20/ 19Ex.dr/AD Klaten Tgn1/NyarisBaru,Km 7ribuan/Dark Grey/085727271951
3 / 00482/0421

Mobilio E CVT CKD Matik'19/AsliAB Tgn1/SepertiBaru/BanSemuaBaru/Pjkbaru/AC Doble/Putih/085107443322
3 / 00482/0421

• KIA •

Murah/Visto'02 Matik/AB AnSendiriEX KepSek/Super Istw/Biru Met/AC Nyes, VR,BR,CD,Remot/085107443322
3 / 00482/0421

• LAIN-LAIN •

Dana Cpt Jmn BPKB,Panther'00, Kuda'00,Visto'04,Jazz'04+09,Grand Livina'12+13,Avanza'14.Bisa TT/Kredit. Jl.Kabupaten(Utara Kantor BMKG). 087739781199/085743662147
5 / 00028/0421

PT BFI Finance Klt(0274)283241 Penawaran Atas Elf NKR 55 Minibus'12 AD1162KC Grand Livina XV 1.5 AT'10 AD8785V
4 / 00526/0421

PT BFI YK(0274)2835241 Penawaran Atas Unit C-Spin-LTZ MT'15 AB1730JH D-Xenia-R Attivo'12 AB1762EN D-Xenia-X'14 AA8657VB D-Goplus-T15AB1427 AY M-Colt-T-120SS'13 AB8955PK M-Pajero-Sport-Dakar'18 B1231WJF N-Evalia-SV MT'13 AB1356KS S-Carry-1.5-PU'15 AB8716LH T-Avanza-G-MT'13 AB1020J T-Avanza-G-MT'14 AB1214VK
10 / 00527/0421

PT BFI Finance YK2(0274)2835241 Penawaran Atas Unit N-Grand Livina-SV MT'15 AB1397NH T-Innova-Bensin-G-2.0-AT'08 B1070BMF T-Avanza-G'10 AB1834BT T-Avanza-G'13 AB1466IN
6 / 00528/0421

Dilelang Tgl 14 Apr 21:Avanza G 1.3 MT AB.HRV 1.5 E CVT B.Hub:0274-549799/554075 Rabu 09.00-14.00
3 / 00565/0421

• SUZUKI •

• TOYOTA •

BU/Calya G'19 M/T/AsliAB Tg1/Seperti Baru.KmDikit/PjkBaru/Putih/AC Doble/ Fariasi 8Jtan/081578097070
3 / 00482/0421

MOBIL DIJUAL

Kjng Krista Diesel 2001/02 2446cc Bagus Jakal Km5,7 Gg PandegaWreksano7 Hub:08112508609/0274518619
3 / 00523/0421

MOTOR DICARI

Beli Sgl-Mtr,Sgl-Th Bayar Kontan H:P.Nono Celeban Jl:Soga42 Yogya XL:087838233957/WA:081 227 55146
3 / 00006/0421

MOTOR DIJUAL

PT BFI Finance Klt(0274)283241 Penawaran Atas Unit Y-Mio'10 AD6952ZM Y-Mio-GT'14 AB4315YE
3 / 00529/0421

PT BFI MGL(0274)283241 Penawaran Atas Unit S-Nex'12 H6795PL Y-Jup iter-MX'09 AA5421GK
3 / 00530/0421

PT BFI YK(0274)2835241 Penawaran Atas Unit H-Beat'15 AB5587QY H-Beat'17 AB3440GB H-Beat-FI'15 AB5287OT H-Beat'17 AB2083AX H-Beat H-Beat'16 AB6259ZQ H-Beat'16 AB3782JG H-Vario-CBS'17 AB4531YL H-Vario'13 AB6699WI H-Verza-150'14 AB3542NJ S-Satria FU-150'14 AB5453 YL S-Shogun-Axelo'11 AB2830HF S-Spin'10AB2097SU
10 / 00531/0421

PT BFI YK(0274)2835241 Penawaran Atas Unit Y-Jupiter-Z1'13 AB5650FE Y-Mio-M3'16 AB6582G Y-Mio-M3'16AA 4529MG M-Soul-GT'17 AB2170DX Y-New Mio-GT'14 AB6933-VF Y-Mio Mio-GT'14 AB3568DE Y-New Mio-GT'14 AB6404PM Y-Mio'11 AB6668BH Y-Vega-ZR'11 AB6494VY
8 / 00532/0421

PT BFI Finance YK2(0274)2835241 Penawaran Atas Unit H-Revo Fit'11 AB 6818RN H-Vario'16 AB3033UJ Y-Jupiter-Z1'14 AB5708RJ Y-Mio-J'13 AB6163F Y-Mio-M3'15 AB6093VH Y-Mio-M3'16 AB5434BH
6 / 00533/0421

PT BFI Finance(024-8312764/081566 01953).Penawaran atas unit:Vario-125FICBSë19(K6354A)Vario-ESP ESP 150ë17(H5921BHG)Nmax-NON ABS ë17 (H3439BJG)Mio-M3 125CW ë17 (H6978 BA)Beat-CBS ISSë18(H4310 AMW) Vario-ESP CBS 125ë18(H3072 BPG)Mio-110 CW ë10 (H5117TZ) Beat-FI CH3171HA)
8 / 00570/0421

PT BFI Finance(024-8312764/0815660 1953).Penawaran atas unit:NewJupiter Z(CW) ë09(H5031DY)Supra X125 '17 (H3230TS)Suzuki-NEX-110ë14 (H 3175 ASG) Revo-FI CWë14 (H3402AOG) New Vario-110 PGMFI CBS ë15 (H6067 AS)Blade-Repsol ë11 (H2548 AAG)
7 / 00570/0421

PT BFI Finance(024-8312764/08156601 953).Penawaran atas unit:MioSoul GTë13 (H6391EI)Suzuki Nex110ë14 (H5771SA)Yamaha Mioë10(H3807LZ) Yamaha Vixionë15(H6408YQ)Mio M3 125 CW ë18(H3413BMG)Vario ESP125 ë15 (H3667AYG)Vario CW ë11 (B3473 THD)Vario CWë12(H5039CP) Beat Fi CWë14(H4178HH)Supra X 125 CW ë11(H4435TP)Vario CW ë11 (H2938IY)
10 / 00570/0421

PT BFI Finance(024-8312764/081566 01953).Penawaran atas unit:Beat Street ë17(H6486AGC)Satria-150 ë15(H6374 ADD)Vario-125 Pgmfië13(H5382AIG) Jupiter-Z1CW ë13 (H4057JA)Honda Varioë15(H4601VI) Scoopy-Flë16 (H3436 ACW) New Shogun 125SPë09(G2491 JK)Mio Soul ë10(H4560AF),JupiterZ ë08(R5296AJ)Vega ZRë12(H5425OW) Vario-125 PGMfi CBSë14(H4591SQ)
10 / 00570/0421

Akan dijual sepeda motor,(AD2184 ABC),Oleh PT.Finansia multi Finance, Info hubungi:0272.3351.515
3 / 00510/0421

Lowongan

PERCAYAKAN masa depan karier anda bersama kami!

Bth Staf/Kasir Wnt Max25th,Jjr.Ada Mess/Makan.Dtg ke Jl Urip Sumoharjo No.51 Yk Hub.0853 7840 5438
3 / 00575/0321

Di Butuhkan Operator Exavator PC 40 Dan PC 58 Yang Berpengalaman Hub:081328207030 Lokasi Berbah.
3 / 01606/0321

Dibuka Lwgn utk Bag Prdksi Label & Fnsg Co/Ce Min LIsn SMA,Usia Max 23th.Wa:089672126292 Bpk.Abe
3 / 00264/0421

Dibutuhkan:Operator Digital Print menguasai corel,photoshop Kirimlamaran ke Pahala Print Jl.Monjali 41 yogyakarta
4 / 00390/0421

Bth ART Wanita Srabutan,Tdr Dlm. Gj: 2Jt, Bs Naik Mtr H:089687112279/0274-565469 Jl.Jambon No.42 Jogja
3 / 00569/0421

Admin Otocar/PT Bs MS Exel/Office Ktp Diy.Tdk Berhujab.Wnt 18-35ThTdk kuliah.Kontrak 0821 1619 0008
3 / 00402/0421

But ART Mslmh Niat Krj bs Naik Mtr, Max50th,tdr dlm,Gj:1,3Jt,Bu Yuni Jl.GdngKuning Sltn 08985230355
3 / 00438/0421

Dibuka Training HK Hotel & Resto Wnt Ada Mess,3x Mkn & Saku.3s/d6 Bln Dpt Sertifikat WA:08175499555
3 / 00488/0421

Bth Kryw/i Satpam,Gdg Krts,Roti, ADM, Bkl Mbl,CS,Prt,Sopir.Hub Lsg Jl Wates Km12/74 087838440189 Evi
3 / 00489/0421

Dibutuhkan PRT Wanita max40th Jam Kerja 07-17 Syarat KTP+C1 Hub:Jl. Pajeksan 11 T563316-081802737374
3 / 00508/0421

Dibut sgr : Helper,mekanik desel, teknisi listrik,tk cat,tk las,gji sesuai kemampuan H:Jl.Magelang km 11,5 Sleman H:0858 7623 8770
4 / 00576/0421

Bth Kary L/P Admin CCO MT Min. SMURuko Jln Laksda Adisucipto Km8 Tambakbayan,Caturtunggal,Depok,Sleman.WA 085747006863
4 / 00509/0421

Dibutuhkan Sgr Lulusan STM Listrik/ Otomotif Max.Usia 35th Fas:Gaji Pokok +Bonus.Serius Hub:Ghozindo AC 081903705111/085743952111
4 / 00512/0421

Aira Laundry Bth 4 Krywti Gj 1,5-2Jt Bs Tdr Dlm.Almt Jl Magelang Km 7,5 Hub:082241811122
3 / 00391/0421

Bth Perawat unt Wanita 57thn Gaji 3Jt Lmrn ke Toko Sinar Dunia Jln. Veteran 58 B Telp.0878 3974 6236
3 / 00580/0421

Dibutuhkan tenaga profesional kelola cuci mobil Hubungi:085100439009
3 / 00484/0421

Dibutuhkan Bagian Penjualan UntukToko Wanita Min SMA,Jujur Max 35th,Lamaran dibawa Langsung ke CV Anugerah Sentosa,Jl.Laksda Adisucipto Km7 No.205A Telp:487482 Yk
5 / 00557/0421

Butuh Sopir Gj:65/hari & Admin CV Lamaran ke Sinar Dunia Jl.Veteran No58 B Yogya Hub Telp087839746236
3 / 00508/0421

Dibutuhkan Sales/Marketing Pengalaman Untuk Teh Bokor Mas,hasil bisa 3 juta/ bulan Hub:08562874347
3 / 00581/0421

Dibutuhkan Segera Hair Stylist Berpengalaman Untuk Endah Queen Salon Jl.Wonosari KM.10 Serius Hubungi 0813 2942 1999
4 / 00583/0421

MELATIH INGATAN

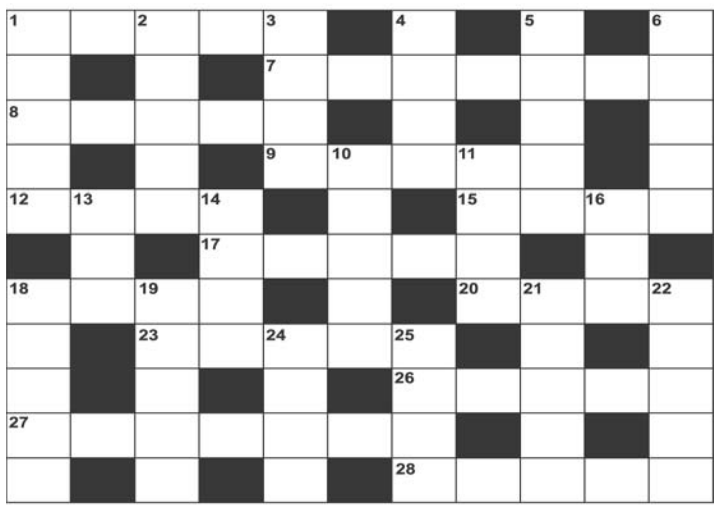

PERTANYAAN MI 14-4-2021

MENDATAR: 1. Lezat. 7. Masa 5 Tahunan. 8. Tempo. 9. Hewan. 12. Tarik. 15. Angan. 17. Lugu. 18. Sisi. 20. Indah. 23. Sehat. 26. Pintu gerbang. 27. Penduduk asli. 28. Unjuk.

MENURUN: 1. Tempat menanam padi. 2. Lusuh. 3. Tambah. 4. Dibalik: kertas pembersih. 5. Mimpi (Ing). 6. Gas buang. 10. Nomor. 11. Bijaksana (Ing). 13. Mata (Ing). 14. Huruf Arab. 16. Berpihak. 18. Gembleng. 19. Got. 21. Hitam. 22. Warna. 24. Inspektur Upacara (Singk). 25. Perjalanan (Ing).

JAWABAN 12-4-2021

MENDATAR: 1. Genta. 7. Janggal. 8. Lomba. 9. Kompi. 12. Baru. 15. Andi. 17. Megah. 18. Satu. 20. Asma. 23. Imani. 26. Kudus. 27. Sengaja. 28. Tutup.

MENURUN: 1. Galib. 2. Nomor. 3. Ajak. 4. Enam. 5. Again. 6. Elegi. 10. Organ. 11. Paha. 13. Ala. 14. Umum. 16. Dam. 18. Saksi. 19. Tiang. 21. Sudut. 22. Arsip. 24. Alat. 25. Ikat.

Telepon Penting (0274)

Rumah Sakit: Dr Sardjito 587333 & 631190 (Hunting). Bethesda 562246, 586688. Panti Rapih 514845. PKU Muhammadiyah 512653. RS-UD Kota 371195. Mata Dr Yap 562054. Klinik Ludira Husada Tama 620091, 620373. Khusus Bedah Patmasuri 372021 & 372022. Khusus Bedah Sudirman 589090. DKT 566596. Syaraf Puri Nirmala 515255. RSI Hidayatullah 389194. RSIY PDHI 6991084. RSUD Bantul 367381 dan 367386, At-Turots Al-Islamy 7431668, 7114823. UST Medical Center (UMC) 7492025, 7165917, 7459681. Puri Husada 867270. Kharisma Paramedika 774633. Happy Land Medical Centre: 550058, 550060. Khusus Bedah Ringroad Selatan 7485737. Jogja International Hospital (JIH) 4463535. PKU Muhammadiyah Bantul 367437, 368238, 368587. Sakina Idaman 582039. Permata Husada 441212, 441313. **Damkar Kota Yogya** : 587101

RSUD Sleman 865934 (IGD) dan 868437 (Operator), Rachma Husada Bantul 7459464. 6460091. Asri Medical Center (AMC) 618400. Queen Latifa 581402, 620555. Nur Hidayah 085100472941. RSU Panti Baktiningsih Klepu 6497209. RS UGM 4530303. RSGM Prof Soedomo FKG UGM 555312.

Polisi: Poltabes/Pamapta 512511. Unit Lakalantas 513237. Jasa Raharja: 562531. SAR DIY: 563231, 562811, Psw 319. Call Center Kota Yogya: 290274, SMS/HP: 2740/ 08122780001. Mitra Medika Tourist Medical Service: 444 444, 377019. Ambulance Gawat Darurat di Kota Yogyakarta 118 atau 420118. Search Rescue Daerah Istimewa Yogyakarta (SAR DIY), Alamat: Kompleks Kepatihan, Danurejan, Yogyakarta, Telp: 8543339, Call Freq: 148.160 Mhz. **Denpom IV/2 Yogyakarta:** 566103, Fax: 623733, e-mail: puskodal_denpom42-@yahoo.co.id. ❑

AGENDA BIOSKOP HARI INI

INFORMASI LAYANAN MASYARAKAT INI KERJASAMA KEDAULATAN RAKYAT DENGAN XXI CINEMA

UNTUK INFORMASI FILM DAN BIOSKOP klik www.21cineplex.com | JADWAL DAPAT BERUBAH SEWAKTU-WAKTU TANPA PEMBERITAHUAN TERLEBIH DAHULU

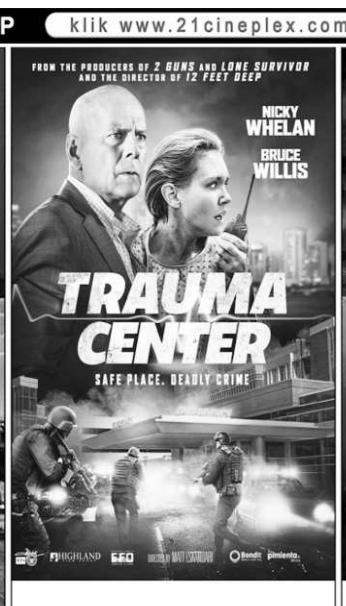

EMPIRE XXI
13.15 - 15.45 - 18.15 - 20.45

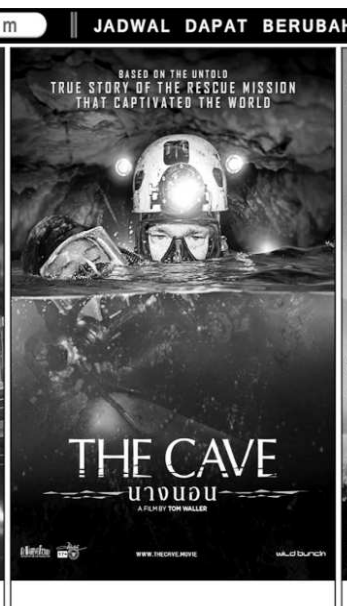

EMPIRE XXI
12.45 - 15.15 - 17.45 - 20.15

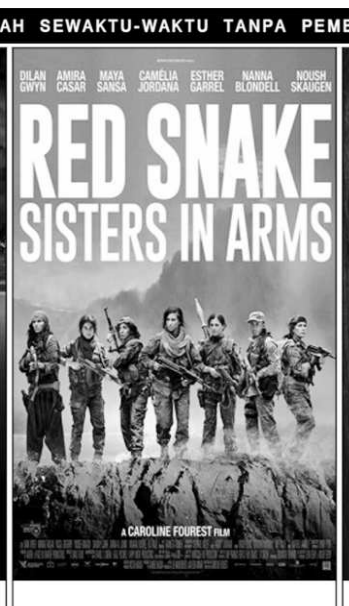

EMPIRE XXI
12.15 - 14.45 - 17.15 - 19.45

EMPIRE XXI
12.30 - 15.00 - 17.30 - 20.00