SUMBANGAN DOMPET KR "COVID-19"
REKENING BCA
NO. : 126.556.5656
A/n : BP KEDAULATAN RAKYAT PT
NB : SEBAGAI BUKTI MOHON STRUK TRANSFER DI KIRIM KE NO.WA : 081.2296.0972

Kedaulatan Rakyat
Suara Hati Nurani Rakyat
Terbit Sejak 27 September 1945

AKREDITASI INSTITUSI
Kampus : 0274-374352
Info PMB : 082244347597 (Telp/WA)
universitaswidyamataram
universitaswidyamataram
humas.uwm
@humasuwm
widyamataram.ac.id
UNIVERSITAS WIDYA MATARAM
The Campus for Cultural Excellence
Kampus I : nDalem Mangkubumen KT III/237 Yogyakarta
Kampus II: Jogja City Mall Lt. 1, Jl. Magelang Km.6 Yogyakarta

RABU PON | 14 OKTOBER 2020 (26 SAPAR 1954 / TAHUN LXXVI NO 18) | HARGA RP 4.000 / 16 HALAMAN

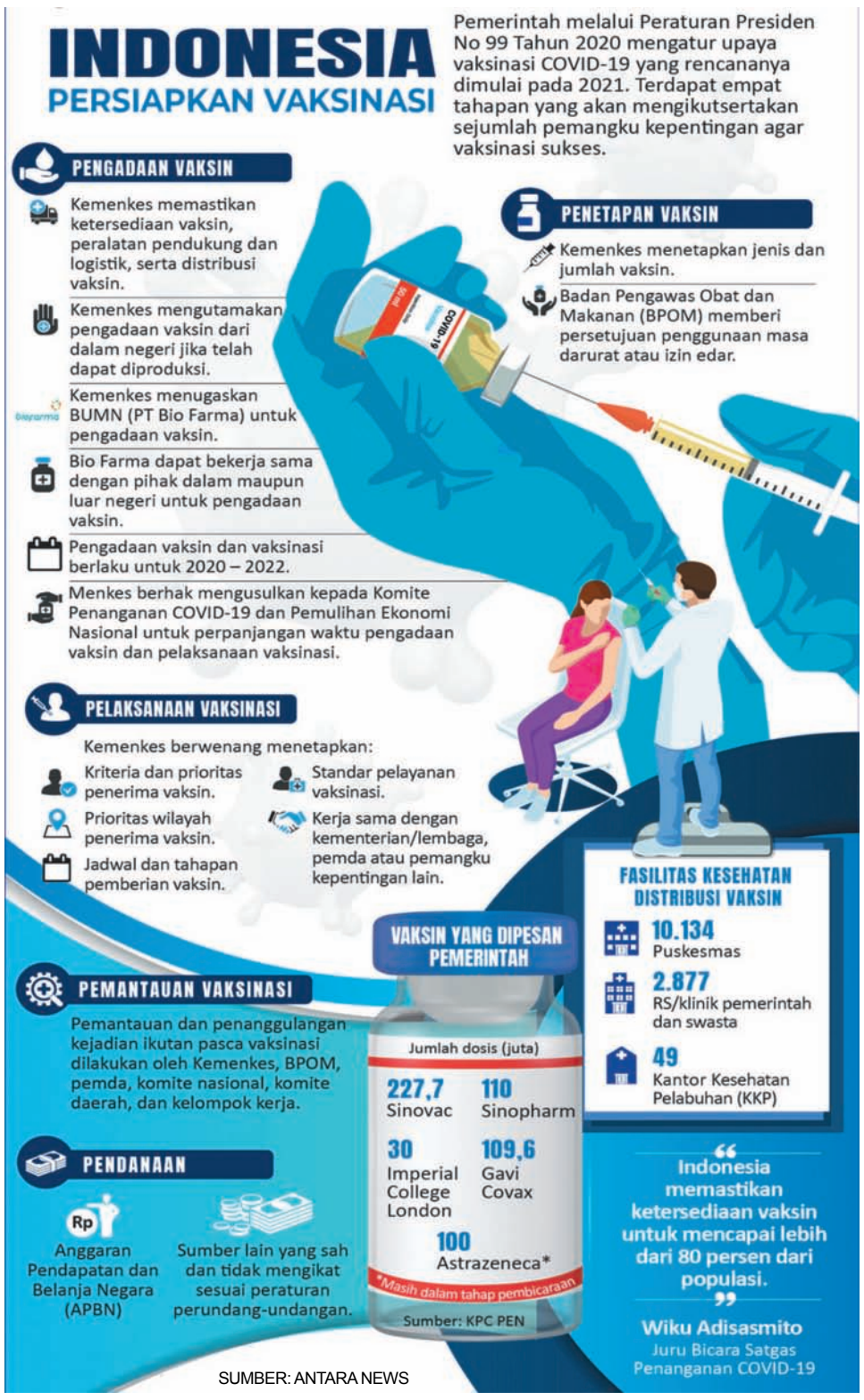

SUMBER: ANTARA NEWS

Program Vaksinasi Covid-19

Menyasar 5 Kelompok, untuk 160 Juta Orang

JAKARTA (KR) - Pascadikeluarkannya Peraturan Presiden (Perpres) Nomor 99 Tahun 2020 tentang Pengadaan Vaksin dan Pelaksanaan Vaksinasi dalam Rangka Penanggulangan Pandemi Covid-19, Pemerintah tengah menyusun peta jalan (roadmap) vaksinasi tersebut.

"Bapak Presiden meminta agar roadmap pemberian vaksin diselesaikan minggu ini," ujar Menko Perekonomian Airlangga Hartarto di Jakarta, Rabu (13/10).

Menko Perekonomian mengungkapkan, vaksinasi Covid-19 akan diberikan kepada lima kelompok sasaran. Sasaran pertama adalah garda terdepan dalam penanganan pandemi Covid-19, termasuk di dalamnya tenaga medis dan paramedis, TNI/Polri, aparat hukum, dan pelayanan publik sebanyak 3,4 juta orang.

Sasaran kedua, masyarakat, tokoh agama, dan perangkat daerah (kecamatan, desa, RT/RW) sebanyak 5,6 juta orang. Sasaran ketiga, seluruh tokoh/tenaga pendidik mulai dari PAUD, TK, SD, SMP, SMA/sederajat sampai Perguruan Tinggi, sebanyak 4,3 juta orang. Sasaran keempat, aparatur Pemerintah (pusat, daerah, dan legislatif) sebanyak 2,3 juta penerima vaksin. Sedangkan sasaran kelima, Penerima Bantuan Iuran (PBI) BPJS Kesehatan sebanyak 86 juta orang.

"Ini subtotalnya 102 juta (orang) dan masyarakat yang usianya antara 19-59 tahun sebanyak 57 juta (orang), total 160 juta (orang)," kata Airlangga.

Terkait pengadaan vaksin, Pemerintah terus mengupayakan kerja sama dengan sejumlah pihak serta mendorong produksi Vaksin Merah Putih. Perusahaan pembuat vaksin Sinovac, Sinopharm, dan Cansino telah menyampaikan komitmennya untuk memasok vaksin.

* **Bersambung hal 7 kol 1**

Persiapan Vaksinasi Covid-19

Sasaran vaksinasi Covid-19 untuk 5 kelompok, direncanakan mulai November 2020

1. Garda terdepan penanganan Covid-19, 3,4 Juta. Medis, paramedis, TNI/Polri, aparat hukum, dan pelayanan publik
2. Masyarakat, tokoh agama, dan perangkat daerah (kecamatan, desa, RT/RW) sebanyak 5,6 juta orang.
3. Seluruh tenaga pendidik mulai dari PAUD, TK, SD, SMP, SMA, sampai perguruan tinggi banyak 4,3 juta orang.
4. Aparatur pemerintah (pusat, daerah, dan legislatif), 2,3 juta penerima vaksin.
5. Penerima Bantuan Iuran (PBI) BPJS Kesehatan sebanyak 86 juta orang.

Grafis JOS

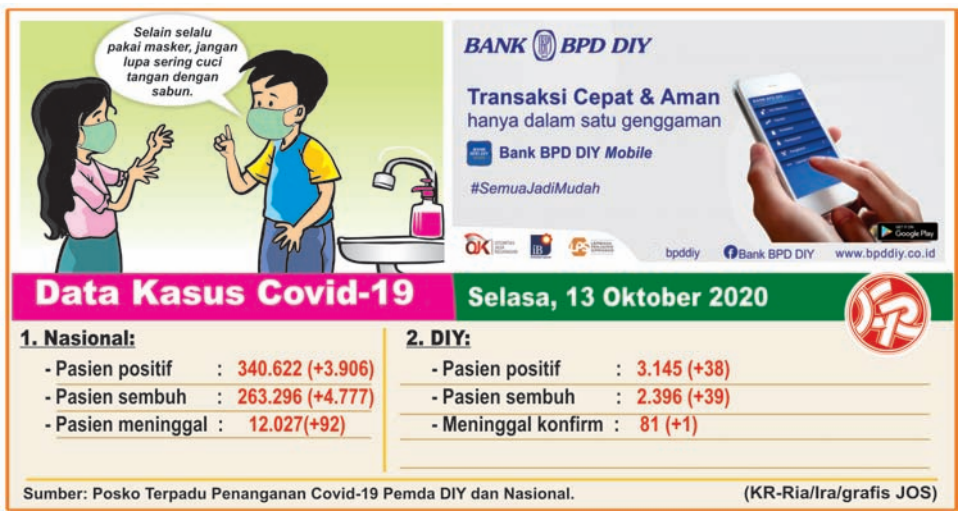

Data Kasus Covid-19 — **Selasa, 13 Oktober 2020**

1. Nasional:		2. DIY:	
- Pasien positif	340.622 (+3.906)	- Pasien positif	3.145 (+38)
- Pasien sembuh	263.296 (+4.777)	- Pasien sembuh	2.396 (+39)
- Pasien meninggal	12.027(+92)	- Meninggal konfirm	81 (+1)

Sumber: Posko Terpadu Penanganan Covid-19 Pemda DIY dan Nasional. (KR-Ria/Ira/grafis JOS)

Analisis KR
Pasal Paranormal

Dr King Faisal Sulaiman LLM

DI TENGAH riuhnya gendang polemik dan berita mengenai arus penolakan UU Omnibus Law, publik dibuat heboh dengan munculnya pasal yang melegalkan praktik paranormal. Sejajar dengan profesi dokter atau tenaga medis lainnya. Pengobatan alternatif kini diakui sebagai salah satu pofesi legal dan akan dikenakan tarif pajak profesi layaknya praktik kedokteran. Rekognisi ini, bisa jadi, kabar baik bagi mereka yang selama ini menekuni dunia pengobatan alternatif.

Atau maksud pembentuk UU Omnibus Law, justru untuk membuka lapangan kerja baru di tengah masifnya angka pengangguran akibat pandemi. Atau menambah daftar pelanggaran UU Omnibus Law/Ciptaker, terkait kaidah yang benar dalam desain UU sebagaimana isyarat UU 12/2011. Atau signal bahwa, pikiran akal sehat, *common sense* sudah sulit ditemukan dalam diri pembentuk undang-undang.

Believe it or not praktik paranormal bukan hal yang tabu dan asing dalam kultur bangsa Indonesia. Eksistensi jasa paranormal sudah eksis sejak zaman dahulu kala. Cerita mengenai kedigdayaan Majapahit dan kerajaan masa lampau, tak lepas dari sokongan kelompok yang dipercaya memiliki ilmu gaib tersebut.

* **Bersambung hal 7 kol 1**

AKSI PENOLAKAN TERUS BERLANGSUNG

Utak-atik Draf UU Ciptaker, Kini 812 Halaman

KR-Antara/Mohammad Ayudha

Warga melakukan aksi menolak tindakan anarkis di Kartasura, Sukoharjo, Jawa Tengah, Selasa (13/10), menyusul sejumlah unjukrasa menolak UU Cipta Kerja yang berakhir ricuh di berbagai daerah.

JAKARTA (KR) - Jumlah halaman draf UU Cipta Kerja (Ciptaker) terus mengalami perubahan, meski sudah disahkan 5 Oktober 2020. Semula 905 halaman, kemudian menjadi 1.035 halaman dan kini 812 halaman. Utak-atik perubahan jumlah halaman draf UU Ciptaker

* **Bersambung hal 7 kol 1**

Harga Vaksin Rp 200.000/Dosis

JAKARTA (KR) - PT Bio Farma (Persero) menyampaikan harga untuk vaksin Covid-19 di Indonesia di kisaran Rp 200.000 perdosis tidak akan memberatkan pemerintah.

"Kisaran harganya Rp 200.000," ujar Direktur Utama Bio Farma Honesti Basyir dalam keterangan resmi di Jakarta, Selasa (13/10).

Menanggapi pemberitaan yang menyatakan Sinovac sudah menandatangani kontrak pengadaan vaksin dengan Brazil yang akan menjualnya dengan harga 1,96 dolar AS perdosis, Honesti Basyir menyampaikan, sudah dibantah oleh pihak Sinovac, melalui surat resmi yang dikirimkan ke Bio Farma.

"Informasi harga vaksin Covid-19 di Brazil, telah kami klarifikasi ke pihak Sinovac. Mereka sudah mengirimkan surat elektronik resmi ke Bio Farma, yang memastikan, bahwa informasi dalam pemberitaan tentang kontrak pembelian 46 juta dosis dengan nilai kontrak 90 juta dolar AS dengan Pemerintah Brazil tidak tepat, dan mengenai harga 1,96 dolar AS perdosis pun tidak tepat," paparnya.

Sebab, lanjutnya, biaya pengiriman untuk tiap dosisnya sekitar 2 dolar AS. Atas berita ini, Sinovac tengah menelusuri asal informasinya. "Intinya, Bio Farma berkomitmen untuk mendukung upaya Pemerintah menghadirkan vaksin Covid-19 dengan harga yang terjangkau untuk memberi perlindungan bagi penduduk Indonesia," kata Honesti.

(Ati/Ant)-f

JADWAL SALAT — Rabu, 14 Oktober 2020

Zuhur	Asar	Magrib	Isya	Subuh
11:28	14.30	17.36	18.45	04.01

Sumber: Kementerian Agama Kanwil Provinsi DIY

DOMPET 'KR'
Bersama Kita Melawan Virus Korona
Migunani Tumraping Liyan

MARI kita bershodaqoh dengan niat untuk menolak wabah virus korona atau Covid-19 untuk diri sendiri maupun orang-orang lain. Shodaqoh Bapak/Ini para dermawan bisa diserahkan secara langsung ke Bagian Keuangan KR setiap hari kerja, pukul 09.30-13.30 (hari libur nasional dan Sabtu-Minggu tutup). Atau transfer ke rekening BCA **126.556.5656** atas nama BP Kedaulatan Rakyat PT. (Foto bukti transfer mohon dikirim ke WA **081 2296 0972.**

Berikut dermawan yang sudah menyumbang:

NO	NAMA	ALAMAT	RUPIAH
	Melalui Transfer		
673	Hamba Allah	.....	50,000.00
674	Hamba Allah	.....	500,000.00
675	Hamba Allah	.....	50,000.00
	JUMLAH	..... **Rp**	**600,000.00**
	s/d 12 Oktober 2020	..... Rp	369,400,000.00
	s/d 13 Oktober 2020	..... **Rp**	**370,000,000.00**

(Tiga ratus tujuh puluh juta rupiah)

Siapa menyusul?

AHM-JP SILATURAHMI KE SKH KR

Kesehatan dan Pendidikan Mendesak Dibenahi

BANTUL (KR) - Abdul Halim Muslih (AHM) dan Joko Purnomo (JP) bersilaturahmi ke PT BP Kedaulatan Rakyat (*KR*) kedatangan mereka bersama tim ke SKH *KR* dalam rangka membangun hubungan baik dengan media. Sementara itu bidang kesehatan, pendidikan dan olahraga di Kabupaten Bantul mendesak untuk dibenahi.

Hadir dalam acara silaturahmi tersebut Dirut PT BP *Kedaulatan Rakyat* HM Wirmon Samawi SE MIB, Direktur Keuangan Imam Satriadi SH serta jajaran pimpinan redaksi SKH *KR*.

Cawabup Bantul, Joko Purnomo menyatakan berterimakasih kepada SKH *KR* karena pemberitaan yang objektif selama ini. "Paslon AHM-JP ingin mewujudkan Bantul Projotamansari, Dinamis dan Agamis. Kami ingin mewujudkan masyarakat dengan etos kerja tinggi dan berdaya," jelasnya.

Diakui saat ini di Bantul banyak hal yang harus dibenahi seperti bidang kesehatan dengan tingginya Angka Kematian Bayi (AKB), Angka Kematian Ibu (AKI), stunting di Bantul pada 2019 mencapai 3.775 orang dan beberapa kasus lain.

* **Bersambung hal 7 kol 5**

KR-Franz Boedisukarnanto

Pasangan Cabup dan Cawabup Bantul H Abdul Halim Muslih dan Joko Purnomo bersama Dirut PT BP KR M Wirmon Samawi SE MIB dan jajaran Direksi serta Pimpinan Redaksi KR.

SUNGGUH SUNGGUH Terjadi

● Di Patangpuluhan RW 06 Yogyakarta, setiap hari Minggu ada lomba tetapi tidak ada panitianya, tanpa juri, tanpa juara, dan tanpa hadiah, tetapi banyak peminatnya. Itu adalah lomba memberi makan dan minum para petugas penyemprotan disinfektan. Bahkan setiap Minggu banyak warga yang berlomba, sehingga makanan dan minuman sering melimpah. (Erwati, Patangpuluhan WB 3/598 Yogyakarta)-f