Iklan Cilik

Tarif per baris kolom Rp.12.000,- + PPN 10%. Min. 3 baris, mak. 10 baris Tiap baris terdiri 32 karakter (termasuk spasi dan tanda baca). Pelayanan mulai pukul 08.00 s.d. 19.00 WIB. Hari Minggu/Libur pukul 10.00 s.d. 18.00 WIB.

Tarif Iklan Baris

Jl. P. Mangkubumi No.40 - 46 Yogyakarta 55232 | iklankryk13@gmail.com iklankryk23@yahoo.com | 0274 565685 ext.112 -113 Fax.0274 555660

AC

AC Samsung 2499,Msn cuci Bsr 1099 Kulkas gede 1450, Led40+brkt 2299Led. 32+brkt 1499, oven 290, SpkSound GEFO:88440 WA.0878 39913800
4 / 00634/1020

AHLI SUMUR & WC

Sedot WC 3000-6000L bor sumur 20-150m T.580591 HP/WA 08122757279 - 085100473205 P.Widi Pogung Jakal
3 / 00488/0519

Spesialis Bikin Sumur Bor/Sdot WCHrg Murah P.Mardi 0818271723 Jakal WA 085291886699 dr Blawong Grs
3 / 01338/0320

Spesialis Bikin Sumur Bor/Sdot WC Gambiran Jl Solo Jl Wates sgr Hub 087700548176 Pak Eko Hrg Murah
3 / 01108/0820

Ahli Sumur Bor Jogja Sedot WC,Sal Buntu,Srvs Pompa Air Dll.Pak Maryono Tamansiswa 085103432470.
3 / 00748/0920

P.Reswan Pakar Sumur Bor/Gali,Sedot WC,Bor Tembus Batu,Sal Mampet,Svs Pompa Air.T.0851 0042 7920 JlGodean T.0878 3897 7722 LsgTukang
4 / 00778/0920

Ahli Sumur Bor Tembu Batu 20+150m Suntik Gali Svs pompa Sedot WC Harga Murah Wa:081252809996
3 / 00004/1020

P.Cahyo Lsg Tukang Sumur Bor/Gali, Bor Tembus Batu Alat Sendiri,Petir,Svc Pompa,Sedot WC,Sal Buntu.Atasi:Sumur Kering,Bau,Tercemar.T/WA.0877 3986 3700.Gagal Gratis
5 / 00505/1020

Ahli Sumur Bor/Suntik ServisPompaAir SedotWC Saluran Buntu/MampetHb 085102173001 PMin JoktengWetan
3 / 00664/1020

Jasa SedotWC&SaluranBuntu Layanan 24jam,Tarif Murah Se-DIY,Buktikan Telp/WA.081804033665 Pak Soleh
3 / 00716/1020

Mbah Trimo Tukang Bor Dalam 0-150m,alat sndri psg-svs pompaAir segala merk sdt/WC/sal buntu grnsi 1th H:085102166637/081904000037
4 / 00719/1020

BAHAN BANGUNAN

Berkah Las Canopi,Glvalum225,Canopi,Glvanis250,Stnlis300,Trm Ganti Atap150,Pagar350 Dll.081327285522
3 / 00892/0920

Foldinggate350 ServisCat BuatPagar TralisCanopy Balkon KusenAluminium TanggaPutarHb Yoyok081911055666
3 / 00655/1020

BANGUNAN

P.Sokid melayani renovasi/bgnbaru bsr/kcl. p.keramik,p.conblok,p.plafon dll H:087738116616 lsg tkg jjr/dpt dprcaya lsg dikerjakan
4 / 01761/0920

Chans Architect Desain & Bangun.Gbr IMB,Bangun Baru,Renovasi,Bergaransi HP/WA:082116324151
3 / 00225/1020

Trm:GB Krj/3D/IMB,Hit.Btn,Urs IMB, Plks; Sgl Bgnn:Rmh,Kost,Ruko,Htl, Villa, T Ibdh,Rstorn;Hrg Nego;Cth Byk,Sy Bisa Dtg H/Wa:087787190999
4 / 00547/1020

Jasa Arsitek&Pelaksana Bangunan Br/Renov Biaya Menyesuaikan Anggaran,Gambar Desain+RAB 5Rb/m2.Hit Struktur,IMB.DII.H:CV.GAA Jl.Veteran 61 Tlp:0274-372323/0811255552 Berkwalitas & Amanah
6 / 00791/1020

Spesialis bgn bru/renovasi ber kualitas.rmh,ruko,gudang dll H: CV.ATA 081804227028/085101272036
3 / 00792/1020

BARANG HILANG

Hilang BPKB AB-5893-OB An:Noviana Widyastuti Da:Mrisi RT.06 Tirtonirmolo Kasihan Bantul Yogyakarta
3 / 01681/0920

Hilang STTPK(Surat Tanda Tamat Kepelautan) An:Yudi Kristanto Da:Kaligalang RT.39 RW.20 Kaliagung Sentolo KulonProgo Yogyakarta
4 / 00752/1020

Hilang BPKB AA-3535-CE An:Manaji Da:Kwarakan RT.5 RW.3 Kaloran Temanggung
3 / 00755/1020

Hilang STNK kbm T Avanza R-1694-IG an Haziz Alhamdan da Sidamulya Rt.02/05 Kemranjen Kab. Banyumas
3 / 00788/1020

BARANG HILANG

Hilang STNK spm Honda R-5244-HG an.Triasih setyo Rhini da Purwokerto Wetan Rt.03/06 Pwt Timur Banyu
3 / 00788/1020

BPKB AB 1573 GC an:Nanda Aji Pradina da: Kulwa ru wetan Rt 03/ 02 kulwaru wates Kulon Progo
3 / 00797/1020

BINATANG PIARAAN

Dijual Indukan Cucak Rowo,Blak Strut, Ayam Alas,Siap Telur,Hub:081222222 478
3 / 00750/1020

BIRO JODOH

PNS Janda 0anak 40an.Dmb:Jjk/dd 0anak,Sholeh,Sabar,Setia,tgjwb 40-47,Kerja.HarusWA:087713599757 Ybs
3 / 00728/1020

ELEKTRONIK

Dibeli rusak/normal kulkas,friser box,ac,m.cuci,audio dll harga pantas, Minggu buka H:085100680342
3 / 00377/1020

Dibeli AC,TV,Kulkas,Frezer,Laptop Etalase,Tape,Springbad,Sofa, Mebel,Dll.WA 0852 2576 6314
3 / 00776/1020

HOTEL

Hotel dijual Kawasan Wisata Kaliurang 15KT,FullGranit,Hall,Joglo Luas:936m2 Hub:081902578999
3 / 00522/0920

INFORMASI

Trma Rongsok,Brg bks:Besi,Plstik, Krts,almnm,Tmbg dll.Diambil,Ragam DU.085101574992 WA:081327443623
3 / 00779/1020

JASA

Spesialis Membersihkan Km Mandi Kotor/Berkerak Jadi Bersih Seperti Baru Lagi Hub 081232406340(Alif)
3 / 00653/1020

KREDIT MURAH

Sini yang mau Dana bisa Jaminkan BPKB Mobil & Motor Min th'2006,Hub: Susi 085702011145/087838661405
3 / 00108/1020

Jaminkan BPKB Motor/Mobil Min Thn 2004 Proses Cepat & Aman.Langsung Cair.Hub: 0812 2811 9876
3 / 00716/1020

Dana Cpt Jmn BPKB Mtr/Mbl'04,Pjk Telat,T.O,bs.(Lgsg cair)Ok.BPKB aman Hp/WA:087838609766 Ajie
3 / 00730/1020

MAKANAN / MINUMAN

Pukis enak, Tmn Kuliner Pwmartani Utr Pamela 7 Bk:07-11.00&16-21.00 via go food atau WA:081 2296 9640
3 / 00723/1020

MEBEL

Servis Springbed:lapis busa,servis pegas,ganti cover 1 Hari Jadi.Mebel Iqbal Purwanggan PA I No 556 Yk Telp/WA 087839166756.Jogja
4 / 00704/1020

OBAT-OBATAN

pongcungpou (obat) atasi : impoten,lemah syahwat,besar,panjang,keras,tahan lama.081395024491
3 / 00768/1020

PENGOBATAN

Kuat2Jam Minum Madu Ceng Rp 100-rbTokoSinarSehat:Dpn Mal Malioboro /TokoObatSehat:Antar082136136899
3 / 00059/1020

081225 008093 Wulan msg memberikn plyn sbr/ramah bwt anda yg capek dijmn fresh! sgra panggil
3 / 00675/1020

Therapi vitalitas dan Minyak Kobra, herbal Jeng Ari Sambilegi 08783861 9261
3 / 00698/1020

Caca 24 thn,pijat terapi ditempat dijamin fresh.Putih Cantik Sabar. WA : 082218528887
3 / 00712/1020

Mssge tradisional cpek2 rflexi memulihkan stamina lulur khss di panggil H.081390267799 Ibu Dewi
3 / 00763/1020

PENGOBATAN

Pengobatan Lemah syahwat 1Jam 110 2Jam 160, Bu Yuli Jln Godean Km10 No Plus WA: 0857 7686 2688
3 / 00723/1020

Radang sendi , nyeri lutut , kakitangan , jari , leher kaku , sembbuh total. Sinshe: 081395024491
3 / 00768/1020

Ny.Santi:Khusus menangani Disfungsi Seksual:Kurang Perkasa,Ejakulasi dini. Lemah syahwat, Keputihan Frigid. Jln.Raya Yogya-Solo Km.15 Timur Bangjo Proliman Gang. Perta ma, Selatan Jalan Masuk 50m No.47 Buka:10.00-20.00 HP:0812 278 1193
7 / 00723/1020

SERVIS

Bravo Servis Elektronik 1Jam Jadi Mcuci,AC,Kulkas,Hiter,TV,LED,TapeHb :081915555971/WA:08112651744
3 / 00605/1020

SKRIPSI

Siap Bantu Skripsi,Tesis&Disertasi Semua Jur.Era Jl.Janti,Gedongkuning Blk Kampus ITY T.0818277603
3 / 01648/0920

UMROH & HAJI

DP 5Jt Lngsng Brngkt Umroh Akad Syariah Tnpa Jaminan,Promo Okt Disc 500Rb,Umroh Amanah 087784040011
3 / 00383/1020

Promo Umroh Garuda 12Hr 2x Jumat Brngkt 25 Nov'20 Rp.29,5Jt (Seat Trbts) H:Umroh Amanah 087784040011
3 / 00771/1020

Otomotif

MOBIL DIJUAL

• DAIHATSU •

BU/Ayla 1.2R(Typetertinggi)'17 MTasli AB,AnSndri,KTP bs Pnjm8x/ Nyaris Baru/Merah/PjkBaru/081578097070
3 / 00718/1020

Daihatsu Xenia X 1.3 manual th. 2017 Putih AB Tg1 Cover Jok Istw H:087738161427
3 / 00724/1020

D.Terios TX Htm Th'2011 PajakBaru AD Klten Prmbnan Ori LuarDlm,Full Audio TV Kamera Sensor Parkir Kom plit,Istmw,TglPake.T.081393343954
4 / 00792/1020

• HONDA •

Freed 2013,Type E PSD Dobel Blower Putih AB,Km dikit,192Jt,Limited Jarang ada,Spt Baru 082116190008
3 / 00679/1020

Dilelang Tgl 14 Okt 20:Mobilio E.MT'18 Plat L Hub:0274-6411607 Jam kerja Senin-Rabu 09.00-14.00 WIB
3 / 00713/1020

AlNewJaz RS CVT'18Matik Triptonik Asli AB,AnSendiri KTP bs Pjm5x/SepertiBaru/Merah OrCat/085107443322
3 / 00718/1020

Promo Okt Honda Anugerah Brio DP10Jt Mobilio DP 15Jt HRV DP 20Jt Proses Cepat Dodi 082137670101
3 / 00753/1020

MOBIL DIJUAL

• LAIN-LAIN •

PT.BFI Finance(081370768292/0248-312764).Penwrn ats unit:Ayla-X1.0 MTë16(H9327HW)Suzuki Carry Futura1.5PUë14(H1681WF)All New Avanza Veloz-VVTI 1.5 MTë12(H9177PR) Suzuki-Ertiga-GL1.4MTë14(H9487DM) SuzukiSwift GL1.5MTë06(B2520KBD) SuzukiKarimun-WagonRGL1.0ATë16(H8792KG
8 / 00787/1020

• MITSUBISHI •

Truck Mitsubishi FE74HDV (4x2)Canter 2016 plat AB mesin bagus hrg nego 08232772 9103/0878 7598 2303
3 / 00722/1020

• SUZUKI •

Splash CBU th.2010 AB km dikit 30 ribu masih seperti baru.77jt nego Hubungi: 081 915 313 512
3 / 00712/1020

AlInewErtiga GL'18 M/T exdokter asliAB tgn1/nyaris baru km9300 pjkbln 4 putihMet ori H;085107443322
3 / 00718/1020

Dijual Futura 91/97 Adiputra, 95 Alexander,Hub:081 392 741 742
3 / 00779/1020

Suzuki APV GX Arena matic th2010 Hitam tg1 cover jok fullvar km di kit istw H:087738161427
3 / 00791/1020

Suzuki Sidekick Th97 AB Hijau Ori sinil Luar Dlm ACdgin MsnBgs Isti mewa Tinggal Pakai.T.081393343954
3 / 00792/1020

MOBIL DIJUAL

• SUZUKI •

• TOYOTA •

Toyota Avanza G 1.3 manual th2016 hitam AB Tg1 Cover Jok,VR/BR,AC, Hub.WA 087738161427
3 / 00724/1020

Dijual Toyota Kijang Super G Th1996 AB Cat masih Aslinya,Interior asli Plat AB(39Jt) Hub:0811293350
3 / 00783/1020

MOTOR DIJUAL

• HONDA •

Honda Revo Fit Baru 2020 Hitam Km 95Rb,Lengkap,Harga:14Jt Nego Hub Telp/WA:081227298435
3 / 00681/1020

• SUZUKI •

Suzuki Shogun 2003 Simpanan Merah, Standar,Masih Stater Km 50Rban Harga:3,9Jt Nego Hub:081227298435
3 / 00681/1020

MOTOR DIJUAL

• LAIN-LAIN •

PT BFI Finance(024-8312764/081566 01953).Penawaran: Mio-M3 125 CW '17(H3726BJG) New Soul GT-125CW ë16(H5504ES) Byson STD ë16 (H510 1BCGStreetfire-CB 150 Rë18(H560 8AJW)New PCX-150ë18(H2663BNG) Revo-STDë09(H3543YF)Mio-M3 125C Wë14(H4219KBeat-FI CBSë16(H402 9BAG)VarioO-ESP CBS 125 ë17(H567 1BGG)Vega.ZR ë11 (H3539YZ)
10 / 00778/1020

PT BFI Finance(024-8312764/08156601-953).Penawaran:Vario-125 ISSë13(H6949-UQ)Jupiter-Z1 CWë10(H4693Y)Beat-FI CWë15(H2254AWG)Honda-BeatESPë15 (AE5475VZ)Mio-M3 125CW '15(H2809DQ)Mio-J CWë12(H5808EQ)Vario.(CW)ë13(H 29 33AIG)NewMio--GTë14 (H5209AOG) MioSoul-GTë14(H5833APG)Xride-ADVë-15(H6985SH)Mio-J Teen'14(H5202RA)Beat-FICWë15(AG5801RAW)
10 / 00778/1020

PT BFI Finance(024-8312764/0815 6601 953).Penawaran:Honda-Revoë11 (H43 60 WP)Honda-Beat-CWë10(H423 3HF) Mio Soul GTë13(H6989UL)New VarioCB Së11(H5459DF) Mio-J Spokeë 14(H27 95AQG) SupraX(NF125TD)ë12 (H6414 HL) NewMio-GT ë13(H4764 FA)Yamaha-Mio ë16 (H5524AMD) Mio-M3125 CW ë16 (H2165BCG) Beat-FI ë15(H5264AS) NeewVixion-STD ë13 (H6809WL)
10 / 00778/1020

PT BFI Finance(024-8312764/0815660 1953).Penawaran:Xeon-125ë10(B614 6 WDF) Mio(CW)ë07(H2071GP)Honda-Revo ë09(H3671ZR)SupraX(NF125 SD) ë09(H3959RR)Vario(CW)ë07 (H 2261FZ) Mio Soul GTë14(H3305VU) Beat-FI ë16 (H5069BS)honda-Varioë 16(H2374ADW) Mio -J Spoke ë12 (H6839ADG)New Revo-Fit ë15 (H46 83NI) Force-sporty ë13 (H6567HQ)
10 / 00778/1020

MOTOR DICARI

• LAIN-LAIN •

Beli Sgl-Mtr,Sgl-Th Bayar Kontan H:P.Nono Celeban Jl:Soga42 Yogya 081 227 55146 XL: 0878 3823 3957
3 / 00018/1020

Lowongan

PERCAYAKAN masa depan karier anda bersama kami!

Bth Staf Adm,Max:28th.Dtg Lsg Toko Jogja Kain Kiloan Jl.Urip Sumoharjo 51 Yk.Hub:085378405438
3 / 00683/0720

Dibuka DikIt Satpam 8Hari,Lgsg dit4 kan Resmi Polda H:PT.WDM Jl.Wates Km10 Brt Pertamina 08157904609
3 / 00891/0920

Dibut U/Desain kmunikasi Visual Bs Sofware Corel Draw&Adobe Photo Shop Mampu Kerja Team&Rekanan SimA H PT WDM Jl Wates Km10 Brt Pert aminaRewulu 08157904609 Lgs Intvw
5 / 00561/1020

Bagi Yg Blm Kerja Dibuka Pend Sat pam 8hari Ijazah Resmi H PT WDM Jl Wates Km10 Brt Pertamina Rewulu 08157904609 Lsg Ditempatkan Kerja
4 / 00561/1020

DiBut Wanita umur 25-35Th jujur,niat kerja utk bersih2 rmh,3hari kerja dr Pk08sd16 Hub:081392221004
3 / 00661/1020

Distrib Kertas bth cpt Gdg 2LakiSIMC Max25-Srabutan 3Laki Max 28 Prt Max25 Lgskj HP/WA085868667655
3 / 00670/1020

Bth pria utk krj lapangan,SMP/SIM C/Motor/Islam,max 25th,single,jujur,siap kerja keras.08122791648
3 / 00712/1020

Bth Staf Adm,cco,Pr,Mt,SMA-S1 Max 35Thn dtg lsg Ruko B1,B2,B3&B4 MCB City Jln Lkda Adipto Km18 Tambakbayan Depok Slmn H:085747006863
4 / 00674/1020

Dibutuhkan Segera: Tukang Setrik a, Cuci & Gosok, Pria/Wanita,Teliti,Jujur, Sehat Jasmani & Rohani,Berkelakuan Baik, Maks 35th.Area Gamping,Mampu Setrika & Cuci Dalam Jumlah Banyak, 4 Hari Kerja/Minggu. Hub: 085883192888
7 / 00707/1020

Dibutuhkan 4 Tenaga tidur dalam utk mengurus hewan,merumput dan unggas Diutamakan dari Wonosobo,Temanggung,Purworejo dan Magelang Hub:UD Sregep Jl Kebon Agung Dsn Kaanglo Kal Tlogo Adi Kec Mlati kab Sleman Yogyakarta Telp 081802228-280 Syarat umur max 35Th
8 / 00711/1020

Koperasi&Distr Sptu Bth Gdg,OB,Kolktr,Hlpr.Gj 2-3Jt,Instf,Lmbr,Srgm,Mes. Hub:081903776197 No SMS
3 / 00742/1020

Dicari Pembantu Rumah Tangga U/Penempatan Jogja atau Solo,tidur dalam, Gaji Menarik Hub:087812777599
3 / 00748/1020

Pria muslim max 25,min SMA mengusai pembukuan,tidur dalam,untuk Pembukuan &Srabutan usaha Kuliner Hub:088226914595
4 / 00715/1020

Kampus&Hotel But Satpam10,CS30, House Kping15 unt Tgl 2Nov,Jl.Wates Km12/74 dpn Kec Sdy 087838440189
3 / 00781/1020

Dibutuhkan Karyawan Utk Bakar Jagung .Hub Jagung Bakar Trendy Samsat Badran CP.082221044897 Segera
3 / 00796/1020

DIBUTUHKAN

STAF KEUANGAN
- Pria/Wanita, maks. 25 th
- Jujur/tidak korupsi, loyal, bermoral baik
- Minimal lulusan D3
- Berpengalaman di bidang Pelaporan Pajak & Akuntansi

CUSTOMER SERVICE
- Wanita, maks. 23 th
- Komunikatif & penampilan menarik
- Jujur, loyal, bermoral baik
- Minimal lulusan D3
- Pengalaman di bidangnya
- Kontrak minimal 2 tahun

Lamaran dikirim langsung ke :
Growing in Grace Padi Advertising
Jl. Bimasakti no.99 Sapen Yogyakarta
Paling lambat 18 Oktober 2020

Telepon Penting (0274)

Rumah Sakit: Dr Sardjito 587333 & 631190 (Hunting). Bethesda 562246, 586688. Panti Rapih 514845. PKU Muhammadiyah 512653. RSUD Kota 371195. Mata Dr Yap 562054. Klinik Ludira Husada Tama 620091, 620373. Khusus Bedah Patmasuri 372021 & 372022. Khusus Bedah Sudirman 589090. DKT 566596. Syaraf Puri Nirmala 515255. RSI Hidayatullah 389194. RSIY PDHI 6991084. RSUD Bantul 367381 dan 367386, At-Turots Al-Islamy 7431668, 7114823. UST Medical Center (UMC) 7492025, 7165917, 7459681. Puri Husada 867270. Kharisma Paramedika 774633. Happy Land Medical Centre: 550058, 550060. Khusus Bedah Ringroad Selatan 7485737. Jogja International Hospital (JIH) 4463535. PKU Muhammadiyah Bantul 367437, 368238, 368587. Sakina Idaman 582039. Permata Husada 441212, 441313. **Damkar Kota Yogya** : 587101

RSUD Sleman 865934 (IGD) dan 868437 (Operator), Rachma Husada Bantul 7459464. 6460091. Asri Medical Center (AMC) 618400. Queen Latifa 581402, 620555. Nur Hidayah 085100472941. RSU Panti Baktiningsih Klepu 6497209. RS UGM 4530303. RSGM Prof Soedomo FKG UGM 555312.

Polisi: Poltabes/Pamapta 512511. Unit Lakalantas 513237. Jasa Raharja: 562531. SAR DIY: 563231, 562811, Psw 319. Call Center Kota Yogya: 290274, SMS/HP: 2740/ 08122780001. Mitra Medika Tourist Medical Service: 444 444, 377019. Ambulance Gawat Darurat di Kota Yogyakarta 118 atau 420118. Search Rescue Daerah Istimewa Yogyakarta (SAR DIY), Alamat: Kompleks Kepatihan, Danurejan, Yogyakarta, Telp: 8543339, Call Freq: 148.160 Mhz. **Denpom IV/2 Yogyakarta:** 566103, Fax: 623733, e-mail: puskodal_-denpom42@yahoo.co.id. ❑

PENANGGALAN

Diasuh oleh **Mbah Kalam**

Masyarakat yang ingin konsultasi bisa langsung berhubungan dengan pengasuh Penanggalan di Redaksi KR pada jam kerja.

Ibu Sugiyah Mulyani, Gampingan, Wirobrajan Pakuncen, Yogyakarta.

Meninggal dunia 22 Agustus 2020, pukul: 17.00 WIB. Hari pasarannya: Sabtu Kliwon (2 Sura 1954 Jimakir).

100 (Seratus) harinya: Ahad Wage, 29 Nopember 2020 M (13 Bakdamulud 1954 Jimakir). 1 (Satu) tahunnya: Selasa Pon, 10 Agustus 2021 M (1 Sura 1955 Alip). 2 (Dua) tahunnya: Ahad Pon, 31 Agustus 2022 M (2 Sura 1956 Ehe). 1000 (Seribu) harinya: Kamis Wage, 22 Juni 2023 M (3 Besar 1956 Ehe).

Bpk. Heru Sumarman bin Sastro Suherman, Niten, Trirenggo, Bantul, Yogyakarta.

Meninggal dunia 25 September 2020, hari pasarannya: Sabtu Kliwon (8 Sapar 1954 Jimakir).

40 (Empat puluh) harinya: Rabu Wage, 4 Nopember 2020 M (18 Mulud 1954 Jimakir). 100 (Seratus) harinya: Ahad Wage, 3 Januari 2021 M (19 Jumadilawal 1954 Jimakir). 1 (Satu) tahunnya: Selasa Pon, 14 September 2021 M (6 Sapar 1955 Alip). 2 (Dua) tahunnya: Senin Wage, 5 September 2022 M (8 Sapar 1956 Ehe). 1000 (Seribu) harinya: Kamis Wage, 22 Juni 2023 M (3 Besar 1956 Ehe).

. **(R)-x**

AGENDA BIOSKOP HARI INI

INFORMASI LAYANAN MASYARAKAT INI KERJASAMA KEDAULATAN RAKYAT DENGAN XXI CINEMA
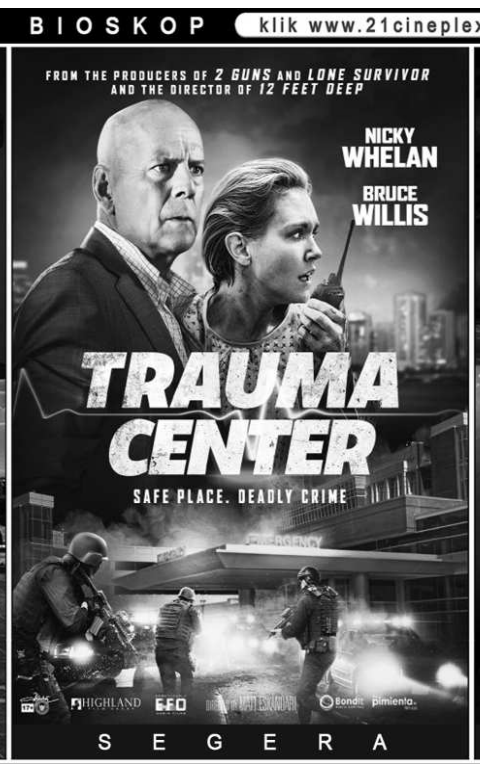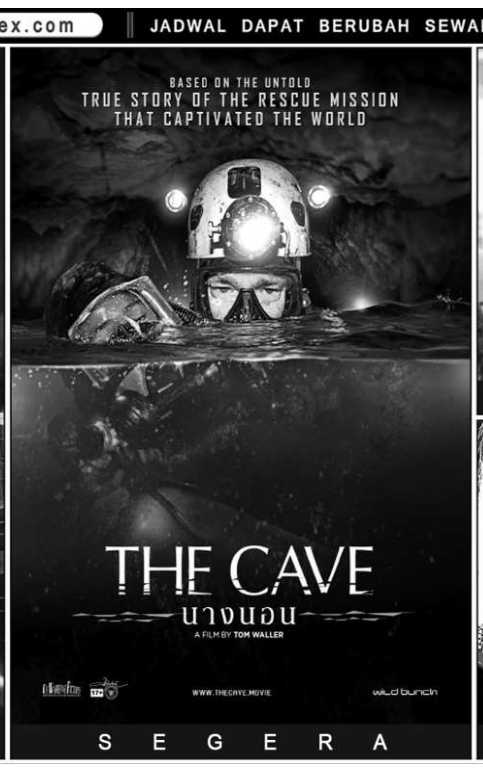
UNTUK INFORMASI FILM DAN BIOSKOP klik www.21cineplex.com | JADWAL DAPAT BERUBAH SEWAKTU-WAKTU TANPA PEMBERITAHUAN TERLEBIH DAHULU