Iklan Cilik

Tarif per baris kolom Rp.12.000,- + PPN 10%. Min. 3 baris, mak. 10 baris Tiap baris terdiri 32 karakter (termasuk spasi dan tanda baca). Pelayanan mulai pukul 08.00 s.d. 19.00 WIB. Hari Minggu/Libur pukul 10.00 s.d. 18.00 WIB.

Tarif Iklan Baris

Jl. P. Mangkubumi No.40 - 46 Yogyakarta 55232 | iklankryk13@gmail.com iklankryk23@yahoo.com | 0274 565685 ext.112 -113 Fax.0274 555660

AHLI SUMUR & WC

Sedot WC 3000-6000L bor sumur 20-150m T.580591 HP/WA 08122757279 - 085100473205 P.Widi Pogung Jakal
3 / 00724/0420

Spesialis Bikin Sumur Bor/Sdot WCHrg Murah P.Mardi 0818271723 Jakal WA 085291886699 dr Blawong Grs
3 / 00703/1220

Ahli Smr Bor/Gali SdtWC,Sal Buntu Servis Pompa,Hb:P.Adi,Gedongkuning/ Jl.Wonosari T:081904868995 WA
3 / 00515/0321

Ahli Sumur Bor/Suntik ServisPompaAir SedotWC Saluran Buntu/MampetHb 082325032858 PMin Jokteng Wetn
3 / 00520/0321

AhliSumur/Bor Hub WA 085100411465 SedotWC/SalBuntu hub.087739270571 SvsPompaAir PakMugi JlJanti/Tajem
3 / 00592/0321

ARLOJI

Beli Jam2 Bekas Asli.Rolex.Sgl Tipe Lma Baru.Patek Pilipe,Piaget,Omega,Chopard,Piaget H085774668133
3 / 01314/0121

BANGUNAN

Chans Architect Desain & Bangun.Gbr IMB,Bangun Baru,Renovasi,Bergaransi HP/WA:082116324151
3 / 00156/0321

TKM:Mengerjakan Bgn Baru,Renov,Gbr Kerja,Hit.Struktur&Urus IMB.Hub 081228527245/081328082245(Amanah)
3 / 00611/0321

Basborong Mengerjakan Rumah Baru/ Renov.khusus Borong Tenaga Tk Batu, Kayu,Kramik.Hub:081328793251
3 / 00749/0321

Jasa Arsitek bs dtg Gbr IMB 5rb/m RAB,3D,Bangun Baru/Renovasi/tnaga Hub:Mas Pulung WA:085100014480
3 / 00785/0321

Spesialis bgn bru/renovasi berkualitas rmh,ruko,kost2an,gudang dll CV.ATA .081215676825/085712683988
3 / 00786/0321

BANGUNAN

Jasa Arsitek&Pelaksana Bangunan Br/Renov Biaya Menyesuaikan Angga ran,Gambar Desain+RAB 5Rb/m2.Hit Struktur,IMB.Dll.H:CV.GAA Jl.Veteran 61 Tlp:0274-372323/0811255552 Berkwa-litas & Amanah
6 / 00788/0321

Jasa Bngnan Mlyi Bngn Rumh Renov Ruko Ganti Atap Dll.Dgn Hrg Mrh Brkwlts Hub.085291382305 Tk Ingsng
3 / 00822/0321

Trm:Gb Krj/3D/IMB 4Hr Jdi.Sgl Bgnn: Rmh,Kost,Htl,Ruko,Gdg Dll.Hit Btn,Urs IMB Byk Cth H:087787190999
3 / 00842/0321

BARANG HILANG

Hilang BPKB AB 7769 RE A/n: Tri Purwono SE D/a: Modinan 7/21 Banyu-raden Gamping Sleman
3 / 00008/0321

Hilang BPKB AB 3971 QH A/n:B Guna-wan Wibisono D/a:Jl Jagalan No 55 Yogyakarta
3 / 00518/0321

Hilang BPKB AB-1932-LU An:Sri Harto-no Da:Babadanbaru Anggrek 2 No.1-A Condongcatur Depok Sleman Yk
3 / 00816/0321

Hlg BPKB Nopol AD 7857 GC An.Dedi Ardiyanto Purwono,Ketinggen 51/09 Gedaron Jatinom Klaten.
3 / 00844/0321

Stnk AB 6759 EL an: Musriyati da:Potro-wangsan Ped IX Rt 33 /16 Tirtorahayu Galur Kulon Progo
3 / 00848/0321

BIRO JODOH

PNS 40an,janda,0anak.Dmb:jjk/dd 0Ank, Sholeh,setia,tgjwb,37-47,Guru/Krj Kantor.Hrs WA:083827838671
3 / 01140/0221

Janda 38Th Kristen PNS Cari Single/ Duda PNS Kristen/Katolik Hub. 081391424554
3 / 00564/0321

CATERING

Psn antr ns box/uth Aym Pgg Klten MaturTengkyu,Gurami bkr,Nila,Snck 10rb H:4436901-087839676698
3 / 00755/0321

ELEKTRONIK

Dibeli Kontan Kulkas,FrezerBox,S okis, MCuci,TV,LED,LCD.Hub:Telpon WA: 0851.0040.0233.
3 / 00790/0321

INFORMASI

Trma Rongsok,Brg bks:Besi,Plstik, Krts, almnm,Tmbg dll.Diambil,Ragam DU.085101574992 WA:081327443623
3 / 00781/0321

Pasang Iklan Disc di KR,Tribun,SM SloposKmpas OLX bs ke Rmh T798290 WA085100544243 Brosur dKoran150/L
3 / 00785/0321

JASA

Specialis Kebocoran,Dak/Talang, Dak, krepos,K.Mandi,kolam,Renovasi,dll Bergaransi Hub:082135244143
3 / 00833/0321

KREDIT MURAH

Punya BPKB min Th 2000 & mau di-jaminkan no survey 1jam cair H:Susi 085702011145/087838661405
3 / 00345/0321

Kredit Murah Tanpa Riba Proses Cepat Jaminan Sertifikat Tanah / Rumah di Jogja, Sleman, Bantul.Minimal 100Jt Langsung ke Das Papan0822 9000 9100
5 / 00777/0321

Dana Cpt Jmn BPKB Mtr/Mbl'04,Pjk Telat,T.O,bs.(Lgsg cair)Ok.BPKB aman Hp/WA:087838609766 Ajie
3 / 00779/0321

Jaminan SK Pensiunan Umur Tdk Terbatas,Bisa Take Over,Resmi.Telp/ SMS:087738344441 WA:081578806159
3 / 00825/0321

KURSUS

Kursus Stir Dewi Murah Berkwalitas da-pat srtfkat bisa jemput 081804742255 / 087817121123
3 / 00208/0321

KURSUS

Kursus Stir Mobil Utama Termurah di Jogja 80rb/2Jam Jl.Monjali 89A Tlp0274-625420 HP.0812 2663 4194
3 / 00785/0321

OPTIK

Bln Promo Optik Marlin Jl.B.Katamso 206 Yk.Disc 25%+Hadiah LngsungSedia Kacamata Anak+Lensa UVblockU/ MIndungi Sinar Gadget.Mel BPJS
4 / 00574/0321

PELUANG USAHA

Belajar Trading Sekaligus Menjalankan Bisnis Online Gratis,SyrtPnyDepo Minim $100,WA0858-0306-0046
3 / 00845/0321

PENGOBATAN

Bengkel Specialis Terapi Pijat Alternatif Menyembuhkan Burung Loyo,Impoten, ED,Diabet,brg mati bsa hidup Jombor Lor RT03 RW19 H: Pak Kotot HP/WA 081328282686 bsa Pglan
5 / 00480/0321

Therapi Kejantanan Pria Pijat Badan Mbak Asti,Tersedia Jamu,Hub: 081225887008
3 / 00775/0321

PENGOBATAN

Ny.Santi:Khusus menangani Disfungsi Seksual:Kurang Perkasa,Ejakulasi dini. Lemah syahwat, Keputihan Frigid. Jln. Raya Yogya-Solo Km.15 Timur Bangjo Proliman Gang. Pertama, Selatan Jalan Masuk 50m No.47 Buka:10.00-20.00 HP:0812 278 1193
7 / 00785/0321

Lisa Melayani Massage di tempat. Sabar,Santai,Pasti Rileks.Telpon WA : 0838 4400 9513
3 / 00872/0321

PENGUMUMAN

PENGUMUMAN

Kepada seluruh Debitur dan Kreditur, diberitahukan bahwa dengan akta nomor : 02. Tanggal 15 maret 2021. Dibuat dihadapan Naimah. SH. MH. Notaris di Cilacap. **CV. BHIMA TECHNIK SEJATI**. Dirubah menjadi **PT. BHIMA TEKNIK SEJATI**. berkedudukan di kabupaten Cilacap. Jawa tengah. Bagi pihak yang keberatan, segera menghubungi **PT. BHIMA TEKNIK SEJATI** atau dirjen AHU Kemenkumham RI dalam waktu 60 hari

Ttd
Direksi

SERVIS

Pnggilan 1Jam Jadi,Pngalaman 23th,TV LED,TV Tbung,Parabola Gratis Bulanan, MCuci,DSLR=HP087738215225
3 / 00565/0321

Bravo Servis Elektronik 1Jam JadiMcuci, AC,Kulkas,Hiter,TV,LED,TapeHb:081915 555971/WA:08112651744
3 / 00787/0321

SKRIPSI

Siap Bantu Skripsi,Tesis&Disertasi Se-mua Jur.Era Jl.Janti,Gedongkuning Blk Kampus ITY T.0818277603
3 / 01230/0221

MEDIA PROMOSI
0274 565685 psw.113
DIY-JATENG

Otomotif

MOBIL DIJUAL

• DAIHATSU •

Di Jual Daihatsu Espass Hijau Met Th96 Pjk Panjang An-Sendiri H-25Jt/Nego WA 08156815577
3 / 00841/0321

• HONDA •

BU/CRV 2.0 AT CKD'12/AB Tgn2/Super Istw/Mewah/Ex ASN Pajak/Pajak Baru/ Ban 90%/Silver/085727271951
3 / 00797/0321

Mobilio E CVT CKD Matik'19/AsliAB Tgn1/SepertiBaru/BanSemuaBaru/Pjkba ru/AC Doble/Putih/085107443322
3 / 00797/0321

• KIA •

Murah/Visto'02 Matik/AB AnSendiriEX KepSek/Super Istw/Biru Met/AC Nyes, VR,BR,CD,Remot/085107443322
3 / 00797/0321

• LAIN-LAIN •

PT.BFI FINANCE(081370768292/024-8312764).Penawaran atas unit:YarisE 1.5 MT'10(H8999DA)Toyota-Hiace Co-muter '17(E7763YC)Kia Rio-All NewSe 1.4 AT í12(H7306CF)All New Avanza Veloz-VVTI 1.5 MT'14(AB1846SN)Agya-G 1.0 MT '14(H8893FL)Sigra-R1.2 MT '17(H9324PG)Chevrolet-SPpin LT 1.2 MT '13(H8874AZ)Agya-G1.0MT '14 (H8893FL)
10 / 00866/0321

MOBIL DIJUAL

• MITSUBISHI •

Mirage 2013 AT A/n Sendiri Hitam Km Rendah Pajak/Ban Baru Istimewa WA 085747733689
3 / 00801/0321

• TOYOTA •

Calya C'19 MT/AsliAB Tg1/SepertiBaru, Kmdikit/Pjk Baru/Putih Ori/ACDoble/ Variasi 8Jtan/081578097070
3 / 00797/0321

Avanza 2016 AB dari Baru,Grey,Km Dikit,Ban Serep Belum Turun,Masih Se-perti Baru 121jt.081915313512
3 / 00872/0321

MOTOR DICARI

Beli Sgl-Mtr,Sgl-Th Bayar Kontan H:P.Nono Celeban Jl:Soga42 Yogya 081 227 55146 XL: 0878 3823 3957
3 / 00034/0321

MOTOR DIJUAL

• HONDA •

Bismillah,Vario 110/2013 AB Kota B/P Kondisi Baik,Harga: 7,2Jt/Nego Hub: 085740011841/089527114968
3 / 00832/0321

• KAWASAKI •

Di Jual Kawasaki W 175 Plat AB-Kodya.Hub:087839929418 Tangan 1
3 / 00843/0321

MOBIL DIJUAL

• LAIN-LAIN •

PT BFI FINANCE(024-8312764/ 0815 6601953). Penawaran atas unit: Xride-Std'13(H5265CA)Vario-125FI'17 (H3689 AYE) Beat-FI CBS'16 (H3290AEW) Hon-da Revo'12 (H3230OW) NewMio-GT'13 (H6317ALG)Vario-125 PGMfi'13 (G473 FT)Mio JCW '14 (H4782RQ) Yamaha-Mio (H4138UZ)
8 / 00867/0321

PT BFI Finance(024-8312764/0815660 1953).Penawaran atas unit:Mio Soul '13 (H2074GQ) Beat-CBS ISS '17(H5823 AFW)Yamaha-Mio'11(H4810ZN)Fino-Pre-mium '14(H2611HI)Beat-FICW '15 (H29 60 AVG)StreetFire-CB 150R '17 (H4151 ZS)VarioCW'08(H466NM)Jupiter MX '12 (H3798LU)Vario-125PGMfi'14(H3776 TQ) Beat CBS ISS '15H6552AEE)Beat CBS ISS'17(H4793AEW
10 / 00867/0321

PT BFI Finance(024-8312764/081566 019 53).Penawaran atas unit:Mio-Z125 '16(H4 712ABW)Beat-FI CW'15 (H3199 VI) Su-pra.X125R'07(H2172CZ)Mio Soul10(H49 25 MZ)Vario-125PGMfi'16 (H4425 AAW) Byson Std'13(H2120UP)Vario '10 (H31 58KP)NewJupiter Z'09(H4696 MY) Xride-Std '13(H5628AKG)Mio Soul' 10 (H41 70DF)Verza-150CW'13 (H4781HQ) New Vega R '08(H5920Z)
10 / 00867/0321

• SUZUKI •

BU Szk Bbk Bravo'94(AB) Srt Lkp Ors, STNK Hdp,Dbl Sttr Hdp.Hg:1,65jt/ Ng. H:Jl Tamsis Yk 081804655902
3 / 00871/0321

Lowongan

PERCAYAKAN
masa depan karier anda bersama kami!

Dicari Bbrp Teknisi Lapangan SMK TI/ Elektro/Pertukangan Max 25Th Ada Mo-tor Fas Gaji+Komisi min 2Jt.Hub: Sejah-tera Mandiri Jl RR Utara8C Ruko Kuning Concat.08112958635
5 / 00744/0321

Lowker Sales Motoris Pria/Wanita,Usia Max.35tahun,Pend.Min SMA,SIM C,BP-KB Fasilitas:Gaji Pokok,Bensin,Uang Makan,Bonus. Cp.081334627791
5 / 00741/0321

DIBUTUHKAN SEGERA
1. OPERATOR GRAFIS (OP)
2. OPERATOR MESIN OUTDOOR (OP OD)
GAJI MIN. 2 JT
SYARAT
- Pend. min. SMA/SMK
- Menguasai Coreldraw & Photoshop (OP)
- Usia max. 30th
- Penampilan menarik,komunikatif,kreatif (OP)
- Tanggung Jawab,Jujur & Bekerja keras
- Siap bekerja dalam shift (s/d jam 11 malam)
- Diutamakan berpengalaman mengoperasikan mesin Outdoor (OP OD)

Jl.Suryowijayan No. 6A Yogyakarta utara jokteng kulon ±200m
(0274) 381371 / 413969

LOWONGAN KERJA
Dibutuhkan segera karyawan untuk Perusahaan Mebel Export
1. Quality Control
2. Tukang Kayu
Persyaratan :
- Pria/ Wanita pengalaman QC Mebel (1)
- Sehat Jasmani & Rohani
- Mau bekerjasama secara individu / tim

Lamaran dikirim/antar langsung ke :
PT TEAK TEMPTATION
Jl. Parangtritis Km 8, Sewon, Bantul
WA : 0811-2654-788
Teaktemptation07_wiji@yahoo.com
Senin – Jumat Jam 08.00-17.00

Bth Staf/Kasir Wnt Max25th,Jjr.Ada Mess/Makan.Dtg ke Jl Urip Sumoharjo No.51 Yk Hub.0853 7840 5438
3 / 00575/0321

Dibthkan Tkng Batu Bsa Struktur Bangunan Muslim Jjr Taat Ibadah Hub: 087739164641
3 / 00780/0321

Dbutuhkan segera Admin Toko Kirim Indomedia Komputer Jl.Magelang Km 5,5 No.121 Yogyakarta.
3 / 00785/0321

Distributor Makanan & Minuman Membutuhkan Segera:
1. SOPIR
(SIM BI, max.36th, pengalaman, siap luar kota)
2. HELPER
(usia max.36th, siap luar kota, pend.min.SMU)
Bawa lamaran lengkap ke: CV. Eka Maju
Sunten RT8/32 Banguntapan bantul (belakang Nasmoco Toyota Janti perempatan ringroad Jl.Wonosari)

BEBERAPA PERUSAHAAN DI YOGYAKARTA
Membutuhkan lulusan
AA YKPN
TERAKREDITASI : A
Ket. lebih lanjut atau ingin login hub:
JPC AA YKPN
Akademi Akuntansi YKPN
Jl. Gagak Rimang 2-4 Balapan Yogyakarta
Telp. (0274) 513413 atau
klik:www.aaykpn.ac.id
E-mail: pka@aaykpn.ac.id

Dibutuhkan: Sales Pengalaman Peng hasilan min 2,5Jt/bl Produk Lilin Wil Bantul Sleman H:087715300934
3 / 00785/0321

Dibutuhkan Staff Admin Dg Kriteria: Wanita Maksimal Usia 35th, Minimal Lulusan D3 Atau Sederajat, Menguasai App Office, Memiliki Kendaraan Sendiri, Dapat Bekerja Dengan Team, Diutama-kan Berpengalaman, Lamaran Bisa Dikirimkan Ke email: binamitramedia@gmail.com Atau Wa Ke 089683099990
9 / 00826/0321

MARKETING ASSOCIATE
- Pria / Wanita Usia Minimal 20 tahun
- Domisili di Bandung, Yogyakarta & Jakarta
- Mempunyai kendaraan pribadi, SIM & HP
- Menyukai bidang Marketing
- Komunikasi baik, jujur & pekerja keras
- Mempunyai network yang bagus
- Diutamakan berkepribadian supel, ber - pikiran positif, berkemauan tinggi belajar dan mengembangkan diri

JOB CODE MA

DIGITAL MARKETING
- Pria / Wanita, Min D3 / S1 Semua Jurusan
- Pengalaman Min.1 Thn di Digital Marketing
- Menguasai Google, FB / IG Ads
- Mahir dalam Photography dan Copywriting
- Aktif sosial media(IG,FB,Twitter,Linkedin dll)
- Mampu mengoperasikan CorelDraw, Adobe Photoshop dan Adobe Ilustrator
- Disiplin, Kreatif & semangat belajar tinggi
- Bekerja sama tim & unggul dalam individu
- Penempatan di kantor Cabang Yogyakarta

JOB CODE : DM

Send your resumes to: mataramrealty@yahoo.com
Yogyakarta: Jl. Kaliwaru Raya No. 77, Soropadan Gejayan, Yogyakarta 55283 (0274 - 542121)
mataram realty®
SELL I RENT I BUY I PROPERTY INVESTMENT
081919542121
mataramrealty mataramrealty.id

Telepon Penting (0274)

Rumah Sakit: Dr Sardjito 587333 & 631190 (Hunting). Bethesda 562246, 586688. Panti Rapih 514845. PKU Muhammadiyah 512653. RSUD Kota 371195. Mata Dr Yap 562054. Klinik Ludira Husada Tama 620091, 620373. Khusus Bedah Patmasuri 372021 & 372022. Khusus Bedah Sudirman 589090. DKT 566596. Syaraf Puri Nirmala 515255. RSI Hidayatullah 389194. RSIY PDHI 6991084. RSUD Bantul 367381 dan 367386, At-Turots Al-Islamy 7431668, 7114823. UST Medical Center (UMC) 7492025, 7165917, 7459681. Pu-ri Husada 867270. Kharisma Paramedika 774633. Happy Land Medical Centre: 550058, 550060. Khusus Bedah Ringroad Selatan 7485737. Jogja International Hospital (JIH) 4463535. PKU Muhammadiyah Bantul 367437, 368238, 368587. Sakina Idaman 582039. Per-mata Husada 441212, 441313. **Damkar Kota Yogya** : 587101

RSUD Sleman 865934 (IGD) dan 868437 (Operator), Rachma Husada Bantul 7459464. 6460091. Asri Medical Center (AMC) 618400. Queen Latifa 581402, 620555. Nur Hidayah 085100472941. RSU Panti Baktiningsih Klepu 6497209. RS UGM 4530303. RSGM Prof Soedomo FKG UGM 555312.

Polisi: Poltabes/Pamapta 512511. Unit Lakalantas 513237. Jasa Raharja: 562531. SAR DIY: 563231, 562811, Psw 319. Call Center Kota Yogya: 290274, SMS/HP: 2740/ 08122780001. Mitra Medika Tourist Me-dical Service: 444 444, 377019. Ambulance Gawat Darurat di Kota Yogyakarta 118 atau 420118. Search Rescue Daerah Istimewa Yogyakarta (SAR DIY), Alamat: Kompleks Kepatihan, Danurejan, Yogyakarta, Telp: 8543339, Call Freq: 148.160 Mhz. **Denpom IV/2 Yogya-karta:** 566103, Fax: 623733, e-mail: puskodal_-denpom42@yahoo.co.id. ❑

AGENDA BIOSKOP HARI INI

INFORMASI LAYANAN MASYARAKAT INI KERJASAMA KEDAULATAN RAKYAT DENGAN XXI CINEMA

UNTUK INFORMASI FILM DAN BIOSKOP klik www.21cineplex.com | JADWAL DAPAT BERUBAH SEWAKTU-WAKTU TANPA PEMBERITAHUAN TERLEBIH DAHULU

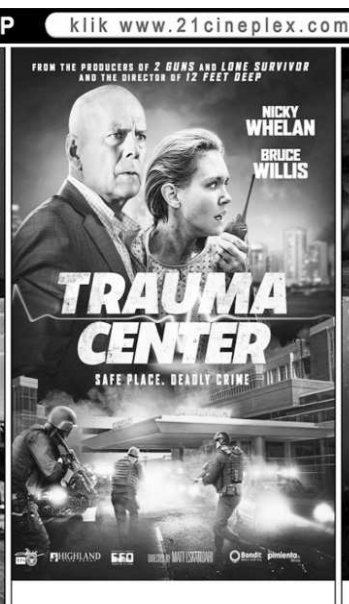

EMPIRE XXI
13.15 - 15.45 - 18.15 - 20.45

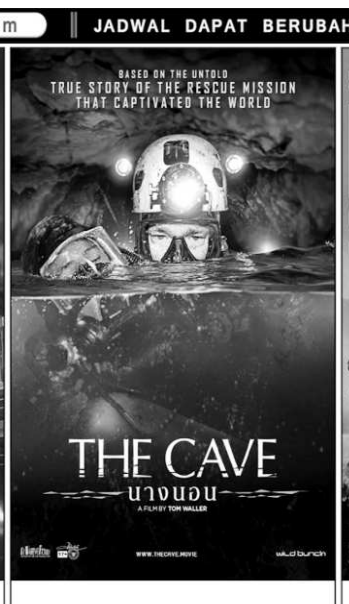

EMPIRE XXI
12.45 - 15.15 - 17.45 - 20.15

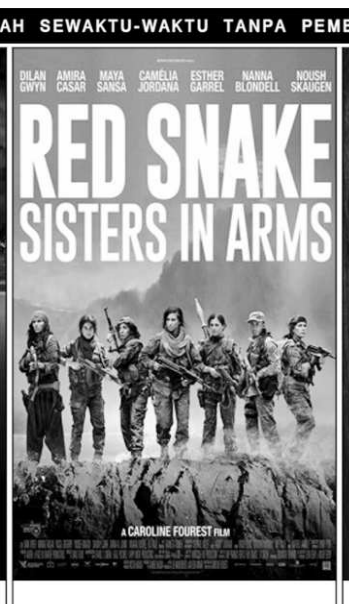

EMPIRE XXI
12.15 - 14.45 - 17.15 - 19.45

EMPIRE XXI
12.30 - 15.00 - 17.30 - 20.00