Iklan Cilik

Tarif per baris kolom Rp.12.000,- + PPN 10%. Min. 3 baris, mak. 10 baris Tiap baris terdiri 32 karakter (termasuk spasi dan tanda baca). Pelayanan mulai pukul 08.00 s.d. 19.00 WIB. Hari Minggu/Libur pukul 10.00 s.d. 18.00 WIB.

Tarif Iklan Baris

Jl. P. Mangkubumi No.40 - 46 Yogyakarta 55232 | iklankryk13@gmail.com iklankryk23@yahoo.com | 0274 565685 ext.112 -113 Fax.0274 555660

AHLI SUMUR & WC

Sedot WC 3000-6000L bor sumur 20-150m T.580591 HP/WA 08122757279 - 085100473205 P.Widi Pogung Jakal

3 / 00724/0420

Spesialis Bikin Sumur Bor/Sdot WCHrg Murah P.Mardi 0818271723 Jakal WA 085291886699 dr Blawong Grs

3 / 00703/1220

BANGUNAN

Amanahkan Ke Kami:Renovasi/Bangun Baru Rumah/Ruko/Kost/Kantor/Sekolah.Telpon/WA:081327834343

3 / 00399/0621

Bangun/Renovasi/Gambar,IMB,Rumah, Kos2an,Ruko,Biaya Menyesuaikan. H:Pilar WA:08179417475 Kami Datang

3 / 01070/0621

Jasa Arsitek & Pelaksana Bangunan Br/Renov Biaya Menyesuaikan Anggaran,Gambar Desain+RAB 5Rb/m2.Hit Struktur,IMB,dll.H:CV.GAA Jl.Veteran 61 Tlp.0274-372323/0811255552 Berkwalitas & amanah

6 / 00534/0721

BARANG HILANG

Hilang STNK kbm Mitsubishi Colt 120 Pick Up R-1924-NS an.Reno Radityo Jl.Mangunjaya Gg 3 Rt.07/02 Purwkrto Lor Kec.Timur Kab Banyums

4 / 00511/0721

Hilang STNK Spm Honda R-5892-BS an.Muryati da Kramat Rt.02/01 Kec.Kembaran Kab. Banyumas

3 / 00511/0721

Stnk AB 6193 RL an Jumirah da:Kauman Rt 42/19 Bendungan Wates Kulon Progo

3 / 00531/0721

BENGKEL

Maestro Spclis Injction ,Diagnosa Compt+Cleaning H/Lamp Kbli SptBru Jl.Janti263 Yk 563871/08174103358

3 / 00365/0721

JASA

Spesialis Membersihkan Km Mandi Kotor/Berkerak Jadi Bersih Seperti Baru Lagi Hub 081232406340(Alif)

3 / 00468/0721

KREDIT MURAH

Jaminan SK Pensiunan/karip usia tdk terbatas bisa take over Hub: 087738344441 WA 081578806159

3 / 00172/0721

Dana Cpt Jmn BPKB Mtr/Mbl'04,Pjk Telat,T.O,bs.(Lgsg cair)Ok.BPKB aman Hp/WA:087838609766 Ajie

3 / 00267/0721

KREDIT MURAH

087737374000,Kredit Murah Sebrak-an Proses cepat jaminan sertifikat tanah/rumah di Jogja,Sleman,Bantul Minimal 100Jt.

4 / 00532/0721

KURSUS

Kursus Stir Mobil Utama Termurah di Jogja 80rb/2Jam Jl.Monjali 89A Tlp 0274-625420 HP.0812 2663 4194

3 / 00533/0721

LOWONGAN

DIBUTUHKAN SEGERA

Koki Rumah Tangga, Wanita, max. 40 th, bersedia tinggal di dalam, bersedia memasak seluruh jenis masakan, penempatan di Solo. Lamaran dikirim ke :

http://bit.ly/lamaran_koki

PENGOBATAN

Ibu Lian Terapi Problem Kejantanan/Kewanitaan,Pjt Kshtan,Bekam,PjtIbu Hamil,Bayi,Jamu:081228654898

3 / 00291/0721

Anda Capek Dan Setres Mau Pijat Dan Rilex Hub:Hesty Hp/WA:081227063106 Ditempat

3 / 00528/0721

Ny.Santi:Khusus menangani Disfungsi Seksual:Kurang Perkasa,Ejakulasi dini. Lemah syahwat, Keputihan Frigid. Jln.Raya Yogya-Solo Km.15 Timur Bangjo Proliman Gang. Pertama, Selatan Jalan Masuk 50m No.47 Buka:10.00-20.00 HP:0812 278 1193

7 / 00533/0721

SERVIS

'Pei Servis'MsnCuci/KGas/P.Air/ Fan/AC/Kulks/Dpnsr/W.Htr/TV(FGrs)dikrjkndit4 Anda T/WA:085100834124

3 / 00264/0721

Bravo Servis Elektronik 1Jam JadiMcuci, AC,Kulkas,Hiter,TV,LED,TapeHb:081915555971/WA:08112651744

3 / 00401/0721

SKRIPSI

Siap Bantu Skripsi,Tesis&Disertasi Semua Jur.Era Jl.Janti,Gedongkuning Blk Kampus ITY T.0818277603

3 / 01330/0621

Properti

RUMAH DIJUAL

Beli Harga Tinggi Bongkaran Rumah, GudangJoglo,Besi Volding/Genteng, Nium,Mobil Dongkrok.087738633097

3 / 01098/0621

Rumah Murah Sleman LT94m2,Lb75m2, SHM,IMB,Jln Aspal,900W,Sumur Dlm Hrg 298Jt/Nego Hub:085878181819TP

3 / 00169/0721

Jual Cepat Tanah di ketanggungan Jogja 150M2 ada 2 kapling Harga: Nego Hub:088216009478

3 / 00505/0721

Jual rumah sederhana di JL.wates km7 cocok untuk usaha LT.178M LD:50M2 Hub:088216009478

3 / 00505/0721

RUMAH DIKONTRAKKAN

Rmh Lengkap dg Perabotanya di Perum Asana Mutiara 3 No B6 di Wiyoro Kec.Banguntapan Kab.Bantul Yogyakarta dlm Wkt 1Th,Fasilitas:3Kt,2Kmd, Dpr,TV,Kulkas,2AC,Mushola,Tmpt Parkir Tamu.Hub:(0274)4538868,413910 HP:081328627045/082114926325,Apabila Kontrak Menghendaki Dalam Keadaan Kosong Dibolehkan

9 / 00383/0721

TANAH DIJUAL

Dijual Tanah Luas 60m 35Juta di Wates Kulonprogo.Hub:085228187769

3 / 00300/0721

Jual SHM Pkrg L100m2 Hg:115Jt Brt Terminal Jombor Hub:081804277730/ 081328672828/087837433883

3 / 00367/0721

Jual SHM Pkrg L130m2 H80Jt 200m dr Jamal blkg indomaret.Hub: 0818042 77730/081328672828/087837433883

3 / 00367/0721

Tnh mulai 65jutaan L.119m,Ld.8m,jogja barat,bisa cicil tnp BANK WA083101054002

3 / 00459/0721

TANAH DIJUAL

Pekr LT110M2 LD8M Jl.conblok utr balai desa banguntapan Jl.Gedongkuning H.4,7Jt/m2 Ng H:08122719807

3 / 00467/0721

Jual Tanah pekrngan HM.Luas 120M2LB 7x17,5M Harga 80Jt lokasi srihardono pundong btl H:08993954000

3 / 00473/0721

SHM 500m2 LD:11m Jl Raya Cebongan,Utara Pasar,Hrg:3,4Jt/m Nego.Hub: 08122709751

3 / 00482/0721

Tnh sawah murah di kota Bantul 1jt/m ls 1286m LD 15m jln aspal rumah dinas bupati di Trirenggo ke timur pemilik Sudarja 085100622919

4 / 00496/0721

BU Jual Tnh di Jl. Pantai Glagah 75m dr Jl.Deandels dpn Kel.Glagah Lt.123 M2,SHM Cck utk Rmh / Ruko Hrg.325Jt, nego Hub: 0817 432 899

4 / 00506/0721

MEDIA PROMOSI
0274
565685
psw.113
DIY-JATENG

Otomotif

MOBIL DIJUAL

• DAIHATSU •

Ayla X Matik'15/AsliAB Tgn1/SuperIstw/ BiruTlrAsin/ACnyes/Fulvar/NoPR/Ban 90%/Tgl Pake/081578097070

3 / 00524/0721

• HONDA •

Honda Ferio 96 keren Fullvar AC dingin an 49Jt/Ng/corona Xsalon 90Inj bagus AB 23Jt/Ng 081903710234

3 / 00508/0721

• KIA •

Murah/Visto'02 Metik/AB.AnSendiriEx. KepSek/Spr Istw/BiruTlrAsin/ACnyes, FulVar/Tgl Pake/085727271951

3 / 00524/0721

• TOYOTA •

Avanza Veloz 15 AT Th'2014 Hitam Komplit Istw H:122Jt bisa TT.Hub: 081328061507 Jakal Km12,5 Sleman

3 / 00495/0721

Toyota Rush hitam th 2012 Km Baru 37rb,Asli AB,tgn1. Hub:08122712914/ 0274 580312

3 / 00498/0721

MOTOR DICARI

Beli Sgl-Mtr,Sgl-Th Bayar Kontan H:P.Nono Celeban Jl:Soga42 Yogya 085100865678 / WA:081 227 55146

3 / 00085/0721

MOTOR DIJUAL

PT BFI Finance KLT(0274)2835241 Penawaran Atas Unit Yamaha New Jupiter Z 2010 AD6911OQ

3 / 00504/0721

MOBIL DIJUAL

• SUZUKI •

S.Karimun Th'2001 Silver Komplit Jakal Km12,5 Sleman H:48Jt bisa TT.Hub: 081328061507

3 / 00495/0721

SUZUKI
YOUR GEAR
XL7 GEAR TO ACCOMPLISH
PROMO SUZUKI KREDIT PEDULI MOBIL PPKM
FREE PPnBM 100%
FREE ANGPAO CABUTAN 500 RIBU s/d 10 JUTA
FREE GANTI OLI & JASA SERVICE S/D 50.000 KM*
TEST DRIVE BERHADIAH SOUVENIR EKSKLUSIF
HARGA ON THE ROAD MULAI : RP. 226.550.000*
*XL 7 TYPE ZETA MT
DP 44 JT-AN* ATAU Angsuran 4 JT-AN*
HADIAH PENJUALAN*
SUBSIDI TRADE IN SENILAI 6 JUTA
BONUS PROMO KACA FILM SOLARGARD
*SYARAT DAN KETENTUAN BERLAKU , HARGA ON THE ROAD DAN UANG MUKA DI ATAS SUDAH DIPOTONG NILAI HADIAH
MAIN DEALER SUZUKI MOBIL YOGYA - KEDU - BANYUMAS
SUMBER BARU MOBIL
Jl.Laksda Adisucipto Km 7,5 Yogya Telp. 487718 / 485555
Jl. Magelang 113 - 117 Tegalrejo, Yogya Telp. 548544 / 5013999
Jl. A. Yani No. 378 A Magelang Telp. (0293) 367333
Jl. Gerilya Timur No. 23 Purwokerto Telp.(0281) 6570777

PERLU PENYEDERHANAAN PROSEDUR

Dinsos Salurkan Bantuan 11.200 Paket

WONOSARI (KR) - Berkait dengan keterlantaran warga yang melakukan isolasi mandiri karena dinyatakan terpapar Covid-19, Kepala Dinas Sosial (Dinsos) Gunungkidul, Dra Siwi Iriyanti MSi mengaku sudah menyalurkan 1.200 paket. Masing-masing kapet bernilai Rp 200 ribu terdiri dari beras C-4 super 5 kg , 1 kg telur, gula pasir 2 kg, teh 2 bungkus , minyak goreng 2 liter, roti kering 2 pak, 1 kecap botol manis, 1 kaleng susu kental manis dan penyedap rasa 4 bungkus. Jumlah total bantuan yang sudah disalurkan sebesar Rp 2. 240.000.000. "Mekanismenya bantuan akan diberikan setelah ada surat permohonan dari pemerintah kalurahan kepada dinas sosial," kata Kepala Dinas Sosial Gunungkidul Dra Siwi Iriyanti MSi, Kamis (15/7).

Jika satu rumah 1-5 orang isoman mendapatkan 1 paket, kalau lebih 5 orang mendapatkan 2 paket. Pernyataan ini sehubungan banyak keluhan warga yang sedang isoman tidak menerima bantuan pemerintah. Sehingga Wakil Ketua Komisi D Ari Siswanto SE mendesak agar bantuan segera dicairkan. Belum ada penjelasan rinci wilayah mana yang sudah mendapatkan bantuan. Sejumlah lurah di Kapenewon Karangmojo dan kapanewon lain mengaku hingga sekarang belum mendapatkan bantuan untuk warga yang isoman. Bantuan kebanyakan patungan warga satu pedukuhan. Ari Siswanto yang politisi PKS ini memita pemerintah menyederhanakan proses pencairan bantuan sosial bagi warga yang sedang isoman. Sekarang ini sedang Pelaknaan PPKM darurat, pencairan bansos jangan bertele-tele. "Ini seperti bencana alam, warga isoman yang penting mendapatkan bantuan dulu," ujarnya sambil menyebutkan, data pada tanggal 13 Juli 2021

Artinya, jika benar Dinsos sudah menyalurkan bantuan 1.200 paket, berarti masih 1.865 warga isoman yang masih terlantar. Padahal jumlah yang isoman setiap hari terus bertambah. Wakil Ketua Komisi D DPRD Gunungkidul meminta pemerintah melakukan pelayanan yang tidak biasa. Jika biasanya sangat prosedural, saat ini dapat dilakukan pelayanan secara cepat lewat Gugus Tugas Kabupaten dan Kapanewon. Lagi pula, aturan bantuan 1-5 orang yang isoman dalam 1 KK medapatkan 1 paket, lebih 5 orang 2 paket dirasakan tidak memenuhi rasa keadilan masyarakat. Padahal kalo satu Kepala Keluarga (KK) isolasi 5 orang itu hampir tidak ada yang bisa melakukan kegiatan apapun. " Lebih proporsional 1-3 orang mendapat 1 paket, lebih dari 3 orang 2 paket," ujarnya. **(Ewi)**

MELATIH INGATAN

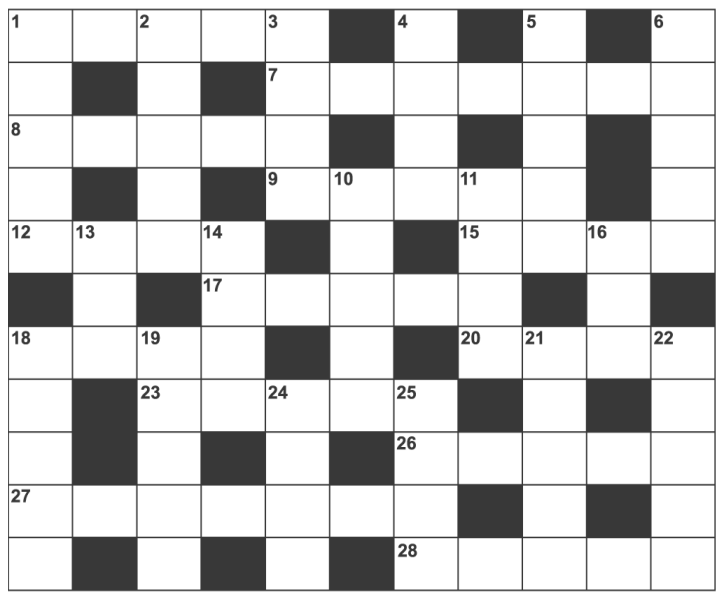

PERTANYAAN MI 16-7-2021

MENDATAR: 1. Umum. 7. Organisasi. 8. Olahraga beladiri asal Jepang. 9. Alat pemotong. 12. Tempat menjual barang. 15. Bintang (Ing). 17. Bunyi. 18. Indah. 20. Kelok. 23. Sudut pandang. 26. Karib. 27. tak asli. 28. Lawan pasang.

MENURUN: 1. Baju hangat. 2. Hantu. 3. Sesuai. 4. Jenis pukulan dalam tenis. 5. Patuk. 6. Ahli. 10. Gambaran (Ing). 11. Muasal. 13. Ukuran berat. 14. Organisasi Siswa Intra Sekolah (Singk). 16. Antan. 18. Nasihat. 19. Ramu. 21. Janji. 22. Halimun. 24. Tempat sirih. 25. Korek-korek.

JAWABAN MI 14-7-2021

MENDATAR: 1. Humus. 7. Elevasi. 8. Mitos. 9. Intai. 12. Azas. 15. Bank. 17. Udara. 18. Bisa. 20. Room . 23. Imbas. 26. Upaya. 27. Lembaga. 28. Prima.

MENURUN: 1. Hampa. 2. Mitra. 3. Sesi. 4. Belt. 5. Mania. 6. Sisik. 10. Nyana. 11. Abar. 13. Sri. 14. Suam. 16. Neo. 18. Biola. 19. Sigma. 21. Orasi. 22. Muara. 24. Biak. 25. Suap.

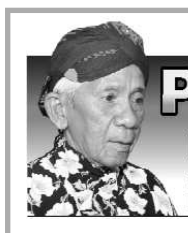

PENANGGALAN

Diasuh oleh **Mbah Kalam**

Masyarakat yang ingin konsultasi bisa langsung berhubungan dengan pengasuh Penanggalan di Redaksi KR pada jam kerja.

Bp Supriyanto, Puwokinanti, Yogyakarta.

Meninggal dunia: Sabtu Kliwon, 2 Juli 2021 pukul 23.45 WIB (23 Dulkaidah 1954 Jimakir).

Empat puluh harinya: Rabu Wage, 11 Agustus 2021 (2 Sura 1955 Alip). Seratus harinya: Minggu Wage, 10 Oktober 2021 (3 Mulud 1955 Alip). Satu tahunnya: Selasa Pon, 21 Juni 2022 (21 Dulkaidah 1955 Alip). Dua tahunnya: Senin Wage, 12 Jyuni 2023 (23 Dulkaidah 1956 Ehe). Seribu harinya: Kamis Wage, 28 Maret 2024 (17 Pasa 1957 Jimawal).

Ibu Sri Arimurti Sarjono, Sleman, Yogyakarta.

Meninggal dunia: Rabu Kliwon, 16 September 2020 pukul 12.00 WIBV (28 Sura 1954 Jimakir).

Satu tahunnya: Sabtu Pon, 4 Agustus 2021 (26 Sura 1955 Alip). Dua tahunnya: Jumat Pahing, 26 Agustus 2022 (28 Sura 1956 Ehe). Seribu harinya: Senin Wage, 12 Juni 2023 (23 Dulkaidah 1956 Ehe).

Bp Sukardi Bin Tendi, Jogoyudan, Jetis, Yogyakarta.

Meninggal dunia: Senin Pon, 9 Agustus 2020 pukul 21.30 WIB (20 Besar 1953 Wawu). Satu tahunnya: Kamis Legi, 29 Juli 2021 (19 Besar 1954 Jimakir). Dua tahunnya: Rabu Pahing, 20 Besar 1955 Alip). Seribu harinya: Sabtu Pahing, 6 Mei 2023 (15 Sawal 1956 Ehe).

Bp H Wiji Nugroho SH Bin Hadi Suprapto, Karang Putih, Prambanan, Klaten.

Dua tahunnya: Senin Pon, 6 Juni 2022 (6 Dulkaidah 1955 Alip). Seribu harinya: Kamis Pon, 23 Maret 2023 (1 Pasa 1956 Ehe).

Telepon Penting (0274)

RUMAH Sakit: Dr Sardjito 587333 & 631190 (Hunting). Bethesda 562246, 586688. Panti Rapih 514845. PKU Muhammadiyah 512653. RSUD Kota 371195. Mata Dr Yap 562054. Klinik Ludira Husada Tama 620091, 620373. Khusus Bedah Patmasuri 372021 & 372022. Khusus Bedah Sudirman 589090. DKT 566596. Syaraf Puri Nirmala 515255. RSI Hidayatullah 389194. RSIY PDHI 6991084. RSUD Bantul 367381 dan 367386, At-Turots Al-Islamy 7431668, 7114823. UST Medical Center (UMC) 7492025, 7165917, 7459681. Puri Husada 867270. Kharisma Paramedika 774633. Happy Land Medical Centre: 550058, 550060. Khusus Bedah Ringroad Selatan 7485737. Jogja International Hospital (JIH) 4463535. PKU Muhammadiyah Bantul 367437, 368238, 368587. Sakina Idaman 582039. Permata Husada 441212, 441313. **Damkar Kota Yogya** : 587101

RSUD Sleman 865934 (IGD) dan 868437 (Operator), Rachma Husada Bantul 7459464. 6460091. Asri Medical Center (AMC) 618400. Queen Latifa 581402, 620555. Nur Hidayah 085100472941. RSU Panti Baktiningsih Klepu 6497209. RS UGM 4530303. RSGM Prof Soedomo FKG UGM 555312.

Polisi: Poltabes/Pamapta 512511. Unit Lakalantas 513237. Jasa Raharja: 562531. SAR DIY: 563231, 562811, Psw 319. Call Center Kota Yogya: 290274, SMS/HP: 2740/ 08122780001. Mitra Medika Tourist Medical Service: 444 444, 377019. Ambulance Gawat Darurat di Kota Yogyakarta 118 atau 420118. Search Rescue Daerah Istimewa Yogyakarta (SAR DIY), Alamat: Kompleks Kepatihan, Danurejan, Yogyakarta, Telp: 8543339, Call Freq: 148.160 Mhz. **Denpom IV/2 Yogyakarta:** 566103, Fax: 623733, e-mail: puskodal_denpom42-@yahoo.co.id. ❑