Iklan Cilik

Tarif per baris kolom Rp.12.000,- + PPN 10%. Min. 3 baris, mak. 10 baris
Tiap baris terdiri 32 karakter (termasuk spasi dan tanda baca). Pelayanan mulai pukul 08.00 s.d. 19.00 WIB. Hari Minggu/Libur pukul 10.00 s.d. 18.00 WIB.

Tarif Iklan Baris

Jl. P. Mangkubumi No.40 - 46
Yogyakarta 55232

iklankryk13@gmail.com
iklankryk23@yahoo.com

0274 565685
ext.112 -113 Fax.0274 555660

AHLI SUMUR & WC

Sedot WC 3000-6000L bor sumur 20-150m T.580591 HP/WA 08122757279 - 085100473205 P.Widi Pogung Jakal
3 / 00724/0420

Spesialis Bikin Sumur Bor/Sdot WCHrg Murah P.Mardi 0818271723 Jakal WA 085291886699 dr Blawong Grs
3 / 00703/1220

Ahli!Bikin Sumur Bor/Suntik,SedotWC/SalBuntu,SvPom Air/PakTo.Hp/WA 085101434777 lsg krjkan Jl.Godean
3 / 00335/0821

Ahli Sumur Bor/Suntik ServisPompaAir SedotWC Saluran Buntu/MampetHb 085102173001 PMin Jokteng Wetn
3 / 00397/0821

BANGUNAN

Siap Krjkn Gb Krj/IMB/3D Hy5Hr Jd;Urs IMB Online,Hit.Bton,Plks,Renov,Byk Cth; Youtube RubyNarantaka;Sysiap dtg; H/WA/Sms:087787190999
4 / 00374/0821

Jasa Arsitek & Pelaksana Bangunan Br/Renov Biaya Menyesuaikan Anggaran,Gambar Desain+RAB 5Rb/m2.Hit Struktur,IMB,dll.H:CV.GAA Jl.Veteran 61 Tlp.0274-372323/0811255552 Berkwalitas & amanah
6 / 00467/0821

BENGKEL

Maestro Spclis Injction ,Diagnosa Compt+Cleaning H/Lamp Kbli SptBru Jl.Janti263 Yk 563871/08174103358
3 / 00364/0821

INFORMASI

BukaAura Kesulitan Ekonomi Hutang Lsg Lunas Hr ini. Usaha RT Susuk, dll. Ustad Aa 087835067150 Bantul
3 / 00466/0821

KREDIT MURAH

Dana Cpt Jmn BPKB Mtr'00/Mbl'04,Pjk telat,Plat Luar,T.O,bisa Lgsg cair Ok.Hp/WA:087838609766 Ajie
3 / 00453/0821

Kredit Murah Tanpa Riba Proses Cepat Jaminan Sertifikat Tanah / Rumah di Jogja, Sleman, Bantul.Minimal 100Jt Langsung ke Das Papan0822 9000 9100
5 / 00460/0821

Jaminan SK Pensiunan/karip usia tdk terbatas bisa take over Hub: 087738344441 WA 081578806159
3 / 00461/0821

PELUANG USAHA

Tambah Penghasilan Tanpa Ribet 5Jt/Bln dari Jualan Kavling,WA 083101054002.
3 / 00371/0821

PENGOBATAN

Pgbtan LemahSyahwat Bk Jam8-16per jam100rb B'Lilies Jl.GodeanKm9 Sedia RacikHerbal/Stmina/LmhSyhwatED WA 081226032468-081226032468NoPlus
4 / 00464/0821

Ny.Santi:Khusus menangani Disfungsi Seksual:Kurang Perkasa,Ejakulasi dini. Lemah syahwat, Keputihan Frigid. Jln. Raya Yogya-Solo Km.15Timur Bangjo Proliman Gang. Pertama, Selatan Jalan Masuk 50m No.47 Buka:10.00-20.00 HP:0812 278 1193
7 / 00466/0821

Mbak Lia Mssge Tradisional Capek Keseleo Refleksi Lemah Syahwat Ed Bs Ditempat/Dipanggil 0817274847
3 / 00468/0821

SERVIS

Pnggilan 1Jam Jadi,Pngalaman 23th,TV LED,TV Tbung,Parabola Gratis Bulanan, MCuci,DSLR=HP087738215225
3 / 00382/0821

Bravo Servis Elektronik 1Jam JadiMcuci, AC,Kulkas,Hiter,TV,LED,TapeHb:081915 555971/WA:08112651744
3 / 00457/0821

SKRIPSI

Siap Bantu Skripsi,Tesis&Disertasi Semua Jur.Era Jl.Janti,Gedongkuning Blk Kampus ITY T.0818277603
3 / 00045/0821

Properti

RUANG USAHA

Jual Ex Peternakan Sapi di Playen Gunung Kidul Lt7900 Tinggal Pakai Hub:081326507000 Nego Banget
3 / 00411/0821

Jual Jl Nusa Indah Concat 2Lt SHM Pojok Lt322m Strategis,Hrg Nego Hub:081326507000 Tnp Perantara
3 / 00411/0821

RUMAH DIJUAL

Dijual Rumah ada Kos-Kosan Lt:349m2 Lb:349m2 tidak Banjir,SHM Mampang Jak-Sel,Hadap Timur,Air Sumur,10Kt, 6Kmd,3Kmr Pmbnt,Gudang,2DprKotor, 1Dpr Bersih,Parkir Mbl 6 Lebih,Parkir Motor 10 Lebih,Hub:081806157949 Tdk Menerima SMS/WA/Video Call,Hanya Telpon Langsung,Tanpa Perantara.IMB ada
9 / 00005/0421

Dijual Rumah Baru Lokasi Maguwo Banjeng Tajem Sleman SHM IMB a/n Sendiri lingkungan Perumahan Hub=Tlp Rmh 443 265 = 085747482765
4 / 00007/0821

Jual Cepat Perum APH Seturan SHM Lt:450m Ld:30m 2Lt Harga Nego Lgs Pemilik Hub:081326507000
3 / 00411/0821

Dijual Rmh siap Huni Type:34/60 Cash/KPR Lok Strtgs,500m dr Jl.Wates Hub:085600482046/085875651998
3 / 00415/0821

Rmh Bang Toko Ls:210 Lb:200 SHM dpn Pasar Lama,P Jalan Raya H:1,3M Kebumen Jateng.Hub:082227290888
3 / 00416/0821

RUMAH DIJUAL

Tnh&Bang tepi Ringroad Selatan Ls:460 Ld:15 Fullbang,SHGB,Panjang H:6Jt/m Serius Hub:082227290888
3 / 00416/0821

Djl cpt rmh tingkat jl Sorowajan Baru no rumah 272B dpn SMA UII Yogya. Luas tnh 105 m berminat H:0812272810 WA harga nego
4 / 00422/0821

BU Rumah Mewah 2lnt 5ktdr, 3kmndi, LT:265m2 lok Jakal km8 masuk 100m Hrg:2,3M nego. Hub:087837315798
3 / 00455/0821

Rumah usaha Sederhana Tepi Jalan Wates KM7 Gamping Jogyakarta LT. 178M2 Hny 1,3M nego 088216009478
3 / 00460/0821

Perum Graha Hinggil,Tamantirto UMY Gamping,3Kmr,3Kmr Mndi,AC,Full Int,Lb100.WA:0817883212
3 / 00456/0821

TANAH DIJUAL

BU Djl Tnh SHM Lt:136m2 Hrg:5Jt/m Nego,Strtgis,Jl Kp Kumendaman MJ2/ Suryodiningratan.Hub:08156522768
3 / 00410/0821

Bndra YIA 3Mnit,Bu Pek L3000 Ld24 L447 Ld20 Tepi Jl Kab & Desa,Cocok Utk Usha & Hunian.081903743344
3 / 00456/0821

SHM pggr Lampu Merah Pasar Godean ke Sltn 400m L:4850m2 LD:23m cck Perum,Gudang T:081390557739 Strgs
3 / 00465/0821

Tnh Kapling 100m lok sltn jl.Godean km5,5 dr Ringroad Brt 50m,Kaliabu, bnyuraden,Gmpg,slm.0811293751
3 / 00467/0821

Lowongan

CV.Karya Pangan S Distributor Kerupuk dan Sembako Butuh Sales & Sopir Lamaran WA: 081998052020
3 / 00320/0821

Butuh pemborong untuk Pembangunan Rumah Lok. Sedayu Bantul. Tlp/wa: 085600482046/085875651998
3 / 00415/0821

Bth Salesman 35th Ada Mtr SIM C u/Santan Sasa Area.Smrg/Blora/Pati/Kudus/ Puwdi/Tgl/Pklg/Stgo/Solo/Jog/Sragn/Wngri/Prejo/Cilacap/Wanggon/Bngra/Wsobo/Mglg Hub: 081291435110.
6 / 00417/0821

BEBERAPA PERUSAHAAN DI YOGYAKARTA
Membutuhkan lulusan
AA YKPN
TERAKREDITASI : A
Ket. lebih lanjut atau ingin login hub:
JPC AA YKPN
Akademi Akuntansi YKPN
Jl. Gagak Rimang 2-4 Balapan Yogyakarta
Telp. (0274) 513413 atau
klik:www.aaykpn.ac.id
E-mail: pka@aaykpn.ac.id

Dibutuhkan Tenaga Kusen/Mebel 5 Orang Hub:081392492726
3 / 00321/0821

Dicari wanita single menarik untuk tenaga sekretaris/asisten diberi gaji UMR. HUb:081998492274
3 / 00469/0821

Marketing OnLineShop Jualan Live Langsung DiF-Book.Wnt 18-35Th Ktp DIY.Pede Komunikatif 082116190008
3 / 00470/0821

LOWONGAN KERJA
Dibutuhkan segera karyawan untuk Perusahaan Mebel Export
Admin – Exim (Export/Import)
Persyaratan :
1. Wanita
2. Lancar Berbahasa Inggris
3. Pengalaman Handle Shipment & Customer
4. Menguasai Ms. Office & Internet
Lamaran dikirim / antar langsung ke :
PT Teak Temptation
Jl. Parangtritis Km 8, Dadapan, Timbulharjo, Sewon, Bantul
WA : 0811-2654-788 (Tari)
teaktemptation07_wiji@yahoo.com
Senin – Jumat Jam 08.00-17.00

Otomotif

MOBIL DIJUAL

• DAIHATSU •

BU/Ayla X Matik'15/AsliAB Tgn1/Super Istw/BiruTlrAsin/ACnyes/Fulvar/Ban 90%/TglPake/081578097070 TP
3 / 00354/0821

• HONDA •

Bu/Brio satya E matik'19akhir/asli AB tgn1/sepertibaru/merah ori/variasi 2Jtan/tglpake/085727271951
3 / 00354/0821

Brio E Satya Metik'20/AsliAB Tgn1 NyarisBaru,Km 8ribu/Fariasi 6Jtan Darkgrey Nol Spet/085107443322 BU
3 / 00354/0821

• KIA •

BU/Visto'02 Metik/AB,AnSendiri/Ex KepSek/Spr Istw/BiruTlrAsin/ACnyes, Fulvar/Pajak Baru/081215000102
3 / 00354/0821

• MITSUBISHI •

Dijual Mobil,Mitsubishi Pajero Th 2014,Putih,AB,Tangan Pertama,Minat Hub:Heru 0811292199
3 / 00456/0821

Mitsubishi Tss 05 Adiputro/Tape/AC Dingin/Abu Met/AB Bantul/45Jt/ Hub:088225104550
3 / 00456/0821

MOBIL DIJUAL

• SUZUKI•

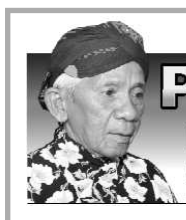

PENANGGALAN

Diasuh oleh Mbah Kalam

Masyarakat yang ingin konsultasi bisa langsung berhubungan dengan pengasuh Penanggalan di Redaksi KR pada jam kerja.

Bp Catur Waluyo, Danukusuman, Yogyakarta.

Meninggal dunia: Selasa Pon, 10 Agustus 2021 pukul 09.00 WIB (1 Sura 1955 Alip).

Tujuh harinya: Senin Wage, 16 Agustus 2021 (7 Sura 1955 Alip). Empat puluh harinya: Sabtu Pahing, 18 September 2021 (10 Sapar 1955 Alip). Seratus harinya: Rabu Pahing, 17 November 2021 (11 Bakdamulud 1955 Alip). Satu tahunnya: Jumat Legi, 29 Juli 2022 (29 Besar 1955 Alip). Dua tahunnya: Kamis Pahing, 20 Juli 2023 (1 Sura 1957 Jimawal). Seribu harinya: Minggu Pahing, 5 Mei 2024 (25 Sawal 1957 Jimawal).

Ibu Caecilia Suwarti, Danukusuman, Yogyakarta.

Meninggal dunia: Kamis Pon, 4 Agustus 2021 pukul 19.40 WIB (26 Besar 1954 Jimakir).

Empat puluh harinya: Senin Pahing, 13 September 2021 (5 Sapar 1955 Alip). Seratus harinya: Jumat Pahing, 12 November 2021 (6 Bakdamulud 1955 Alip). Satu tahunnya: Minggu Legi, 24 Juli 2022 (24 Besar 1955 Alip). Dua tahunnya: Sabtu Pahing, 15 uli 2023 (26 Besar 1956 Ehe). Seribu harinya: Selasa Pahing, 30 April 2024 (20 Sawal 1957 Jimawal).

Nilai dan Kualitas Konten 'Virtual Reality'

KR - Istimewa

Amelia dan Tanmay saat presentasi secara online.

YOGYA (KR) - Nilai utilitarian dan nilai hedonis memiliki dampak positif pada niat berkelanjutan pengguna Virtual Reality (VR) atau realitas maya. Ada 4 kontruksi yang mencerminkan perangkat VR di antaranya, atribut terkait layanan, kualitas konten, kemudahan berdampak signifikan terhadap nilai utilitarian dan nilai hedonis. "Utilitarian atau Utilitarianisme, teori segi etika normatif, yakni suatu tindakan mulia menuju kebahagian dan mengurangi penderitaan," ujar Amelia Guestya Herliani, mahasiswa Magister Manajemen (MM) Fakultas Ekonomi dan Bisnis (FEB) Universitas Ahmad Dahlan (UAD) saat ujian tesis, Amelia mempertahankan tesis berjudul 'Antesenden dan Konsekuensi Nilai Hedonis dan Utilitarian Penggunaan Produk Virtual Reality (VR) di Indonesia. Sedangkan Tanmay Jajodia dengan judul tesis berjudul The Concept of Digital Marketing Theory, Activities and Strategy: Sosial Media and Its Competitiveness in Business to Budinnes Context in India.

Menurut Amelia, daya tarik visual positif terkait dengan nilai hedonis, sementara portabilitas hanya mempengaruhi nilai utilititarian.

Menurut Dr Aftoni Sutanto MSi, Kaprodi MM-FEB UAD mengatakan, Amelia dan Tanmay berhasil lulus sidang tesis secara online dengan menggunakan link zoom.

Kedua mahasiswa Tanmay dan Amelia mempresentasikan tesis dihadapan dosen pembimbing Dr Zunan Setiawan SE MM, Dr Purwoko SE MM, Rai Rake Setyawan SE GD Bus MSA PhD. Sedangkan dosen penguji terdiri dari Dr Fitroh Adhilla SE MSi CMA dan Dr Dra Salamatun Asakdiyah MSi.

Disebutkan Aftoni Susanto, strategi 3 Semester+1 hari merupakan salah satu terobosan guna memberikan konsistensi pengelolaan diri mahasiswa MM FEB-UAD dalam mempersiapkan segala sesuatunya secara matang dengan penuh kedisiplinan serta melakukan manajemen waktu dengan baik. "Program tersebut dapat mempercepat masa kuliah hingga satu semester. Kriteria keberhasilan lebih ke arah bagaimana bisa menunjukkan kualitas mahasiswa yang lebih baik," kata Dr Fitroh Adhilla MSi, selaku Sekprodi MM FEB- UAD, Sabtu (14/8). **(Ria)-f**

MELATIH INGATAN

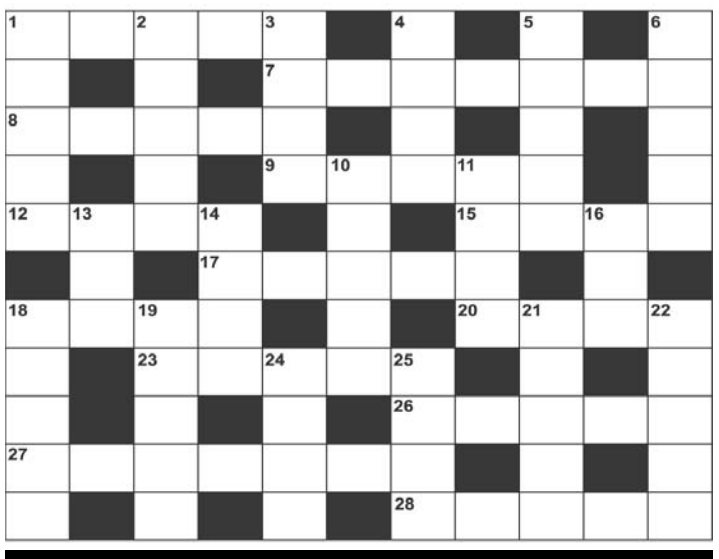

PERTANYAAN MI 16-8-2021

MENDATAR: 1. Wejangan. 7. Panduan. 8. Paham kepercayaan. 9. Beradu kekuatan. 12. Duga. 15. Balur. 17. Kompetitif. 18. Pancar. 20. Rambut di atas mata. 23. Jenis jeruk. 26. Keluar. 27. Lulusan. 28. Dibalik: sah.

MENURUN: 1. Badan. 2. Ganti. 3. Nama buah. 4. Sama dengan atas. 5. Ongkos. 6. Angkat. 10. Pendapat. 11. Makanan. 13. Kata tunjuk. 14. Indah. 16. Udang kering. 18. Diulang: tak jelas. 19. Lenting. 21. Angin ribut. 22. Kutip. 24. Alat menulis. 25. Tahap.

JAWABAN MI 13-8-2021

MENDATAR: 1. Mitos. 7. Kapital. 8. Tempo. 9. Ritme. 12. Asri. 15. Itik. 17. Ritus. 18. Pipi. 20. Irit . 23. Oskar. 26. Unsur. 27. Kapstok. 28. Omset.

MENURUN: 1. Matra. 2. Timur. 3. Skor. 4. Apit. 5. Atlet. 6. Black. 10. Intra. 11. Misi. 13. Sri. 14. Iris. 16. Ini. 18. Palka. 19. Pompa. 21. Reses. 22. Turut. 24. Kota. 25. Ruko.

Telepon Penting (0274)

RUMAH Sakit: Dr Sardjito 587333 & 631190 (Hunting). Bethesda 562246, 586688. Panti Rapih 514845. PKU Muhammadiyah 512653. RSUD Kota 371195. Mata Dr Yap 562054. Klinik Ludira Husada Tama 620091, 620373. Khusus Bedah Patmasuri 372021 & 372022. Khusus Bedah Sudirman 589090. DKT 566596. Syaraf Puri Nirmala 515255. RSI Hidayatullah 389194. RSIY PDHI 6991084. RSUD Bantul 367381 dan 367386, At-Turots Al-Islamy 7431668, 7114823. UST Medical Center (UMC) 7492025, 7165917, 7459681. Puri Husada 867270. Kharisma Paramedika 774633. Happy Land Medical Centre: 550058, 550060. Khusus Bedah Ringroad Selatan 7485737. Jogja International Hospital (JIH) 4463535. PKU Muhammadiyah Bantul 367437, 368238, 368587. Sakina Idaman 582039. Permata Husada 441212, 441313. **Damkar Kota Yogya** : 587101

RSUD Sleman 865934 (IGD) dan 868437 (Operator), Rachma Husada Bantul 7459464. 6460091. Asri Medical Center (AMC) 618400. Queen Latifa 581402, 620555. Nur Hidayah 085100472941. RSU Panti Baktiningsih Klepu 6497209. RS UGM 4530303. RSGM Prof Soedomo FKG UGM 555312.

Polisi: Poltabes/Pamapta 512511. Unit Lakalantas 513237. Jasa Raharja: 562531. SAR DIY: 563231, 562811, Psw 319. Call Center Kota Yogya: 290274, SMS/HP: 2740/ 08122780001. Mitra Medika Tourist Medical Service: 444 444, 377019. Ambulance Gawat Darurat di Kota Yogyakarta 118 atau 420118. Search Rescue Daerah Istimewa Yogyakarta (SAR DIY), Alamat: Kompleks Kepatihan, Danurejan, Yogyakarta, Telp: 8543339, Call Freq: 148.160 Mhz. **Denpom IV/2 Yogyakarta:** 566103, Fax: 623733, e-mail: puskodal_denpom42-@yahoo.co.id. ❑