Iklan Cilik

Tarif per baris kolom Rp.12.000,- + PPN 10%. Min. 3 baris, mak. 10 baris Tiap baris terdiri 32 karakter (termasuk spasi dan tanda baca). Pelayanan mulai pukul 08.00 s.d. 19.00 WIB. Hari Minggu/Libur pukul 10.00 s.d. 18.00 WIB.

Tarif Iklan Baris

Jl. P. Mangkubumi No.40 - 46 Yogyakarta 55232 | iklankryk13@gmail.com iklankryk23@yahoo.com | 0274 565685 ext.112 -113 Fax.0274 555660

AHLI SUMUR & WC

Sedot WC 3000-6000L bor sumur 20-150m T.580591 HP/WA 08122757279 - 085100473205 P.Widi Pogung Jakal
3 / 00724/0420

Spesialis Bikin Sumur Bor/Sdot WCHrg Murah P.Mardi 0818271723 Jakal WA 085291886699 dr Blawong Grs
3 / 00703/1220

AhliSumur/Bor/Suntik/SvsPomAir/SdtWC/BkinRspan/SalBuntu,Garansi Hb:Tri 085712096375 se-DIY Lsg Dtng
3 / 00340/0221

Ahli Sumur Bor/Suntik ServisPompaAir SedotWC Saluran Buntu/MampetHb 082325032858 PMin Jokteng Wetn
3 / 00647/0221

ARLOJI

Beli Jam2 Bekas Asli.Rolex.Sgl Tipe Lma Baru.Patek Pilipe,Piaget,Omega, Chopard,Piaget H085774668133
3 / 01314/0121

BANGUNAN

Amanahkan Ke Kami:Renovasi/Bangun Baru Rumah/Ruko/Kost/Kantor/ Sekolah.Telpon/WA:081327834343
3 / 00441/0221

Trm:Gb Krj/3D/IMB 4Hr Jdi.Sgl Bgnn:Rmh,Kost,Htl,Ruko,Gdg Dll.Hit Btn,Urs IMB Byk Cth H:087787190999
3 / 00551/0221

Basborong bangunan mengerjakan rumah baru,renov,kusus borong tenaga tk kramik,kayu Hub:081328793251
3 / 00554/0221

BANGUNAN

P.Sokid Mlyni:Renovasi/Bgn Baru Dari Nol Bsr/Kcl,Psg Krmik,Plafon,Grnit, Cat,dll.Lsg Tkng,DptDiprcy,Lsg dikerjkan.Tel/WA 087738116616
4 / 00639/0221

Jasa Arsitek&Pelaksana Bangunan Br/Renov Biaya Menyesuaikan Anggaran,Gambar Desain+RAB 5Rb/m2.Hit Struktur,IMB.Dll.H:CV.GAA Jl.Veteran 61 Tlp:0274-372323/0811255552 Berkwalitas & Amanah
6 / 00689/0221

BARANG HILANG

Hilang BPKB AB-4151-CA An:Partini Da:Surokarsan MG II/345 RT.21 RW.06 Yogyakarta
3 / 00023/0221

Hilang BPKB AB 9059 WA A/n:Dian Supriyanti Ambarwati D/a:Jl Yos Sudarso 27 Kotabaru GK Yogyakarta
3 / 00599/0221

Hilang BPKB AB 6110 KA A/n:Supriyatno D/a:Pilahan Rt042/13 Rejowinangun Kotagede Yogyakarta
3 / 00602/0221

Hilang BPKB AB-6923-RZ An:Muthmainah Da:Plaosan RT.006 Rw.030 Sendangrejo Minggir Sleman Yk
3 / 00657/0221

BPKB No.P01800118/AB-6147 BS an Tri Widiastuti,Suronatan NG II/853RT51/08 Notoprajan Ngampilan YK
3 / 00667/0221

BPKB H.084587661 AB 2104 L an:Sugiman da: Terbah Rt 6/3 Wates Kulon progo
3 / 00673/0221

BARANG HILANG

Hilang STNK AB-1327-FS An:PT.Indo Wisata Indah Persada Da:Jl.Malioboro No.52-58 DN Yogyakarta
3 / 00675/0221

BENGKEL

Maestro Spclis Injction ,Diagnosa Compt+Cleaning H/Lamp Kbli SptBruJl .Janti263 Yk 563871/08174103358
3 / 00681/0221

CATERING

Cita Catering,T.549454,Terima Nasi Box,Prasman,Partai Kecil&Bsr,Halal, Hygenis,Sesuai Protokol Covid
3 / 00255/0121

INFORMASI

Toko Mas Gajah Sakti,Jl.A Yani 86A telp:517959/517757 WA:08122731427 Menerima Pengembalian Mas Antam (Logam Mulia)Dengan Harga Tinggi
4 / 00649/0221

Trma Rongsok,Brg bks:Besi,Plstik, Krts, almnm,Tmbg dll.Diambil,Ragam DU.085101574992 WA:081327443623
3 / 00676/0221

INTERIOR

Jasa Pembuatan Kitchenset 1650/m Backdrop,Particy,Finis,HPL,Melamin.Duko bs dipggl Hub:083869888804
3 / 00645/0221

KREDIT MURAH

Jaminkan BPKB Motor/Mobil Min Thn 2004 Proses Cepat & Aman.Langsung Cair.Hub: 0812 2811 9876
3 / 00627/0221

KURSUS

Kursus Stir Mobil Utama Termurah di Jogja 80rb/2Jam Jl.Monjali 89A Tlp 0274-625420 HP.0812 2663 4194
3 / 00626/0221

Kursus Datang ke rumah Baca Al-Qur'an dr 0 sampai bisa & komputer Desain grafis.Harry 081290527815
3 / 00678/0221

OPTIK

Optik Marlin Jl B.Katamso Yk Bukan Optik Keliling.Bln Promo Disc 25% Tersedia Lensa UV Blok 420 Anti Radiasi HP Laptop.Melayani BPJS
4 / 00135/0221

PELUANG USAHA

Di Cari Investor Usaha Sudah Berjalan Di Bidang Sembako&Polowijo.Wil Yogyakarta Hub:085702204921.
3 / 00994/0121

Dptkan Modal+Profit 50%/Bln Slama 1Thn dr Bisnis Bitcoin Diamond (BCD) Min Mdl 2,75Jt Hub:082313084658
3 / 00651/0221

PENGOBATAN

Kuat2Jam Minum Maduceng,KuatTahan Lm Rp100Rb.Obat Sehat Samping MalMalioboro.082136136899 Siap Antar
3 / 01097/0121

Bengkel Specialis Terapi Pijat Alternatif Menyembuhkan Burung Loyo,Impoten,ED,Diabet,Stlh di Therapi Lgs tau Hslnya,Jombor Lor RT03/19 H:Pak Kotot HP/WA:081328282686
5 / 00331/0221

Pgbtan LemahSyahwat Bk Jam8-16per jam100rb B'Lilies Jl.GodeanKm9 Sedia RacikHerbal/Stmina/LmhSyhwatED WA 081226032468-081226032468NoPlus
4 / 00688/0221

PENGUMUMAN

RELAS PANGGILAN
SIDANG PERKARA PERDATA MEDIA MASSA
Nomor : 35/Pdt.G/2021/PN.Smn
Telah Memanggil Kepada :

1. Nama : **H. Achmad Wawan Triyana** ; Jenis Kelamin : Laki-Laki ; Tempat, Tgl. Lahir : Sleman, 19 April 1971 ; Agama : Islam ; Alamat : Dahulu bertempat tinggal di Murangan VII RT.003 RW.022, Desa Triharjo, Kec. Sleman, Kab. Sleman, Yogyakarta, selanjutnya tidak diketahui keberadaannya di Wilayah Republik Indonesia.
   Sebagai : **Tergugat II.**
2. Nama : **Hj. Endang Tutik Susilowati** ; Jenis Kelamin : Perempuan ; Tempat, Tgl. Lahir : Sleman, 17 Agustus 1972 ; Agama : Islam ; Alamat : Dahulu bertempat tinggal di Murangan VII RT.003 RW.022, Desa Triharjo, Kec. Sleman, Kab. Sleman, Yogyakarta, selanjutnya tidak diketahui keberadaannya di Wilayah Republik Indonesia.
   Sebagai : **Tergugat III.**

Supaya ia/mereka datang menghadap di muka persidangan yang akan diselenggarakan di Kantor Pengadilan Negeri Sleman, di Jl. KRT Pringgodiningrat No.1, Beran, Sleman, besok pada :

Hari : **RABU**
Tanggal : **17 Maret 2021**
Jam : **09.00 WIB**
Acara : **Panggilan II kepada Para Tergugat dan Turut Tergugat**

Sehubungan akan dilaksanakan pemeriksaan Perkara Perdata Nomor: 35/pdt.G/2021/PN Smn dalam perkara antara :

Agus Pinggit Utet Manuhana
sebagai Penggugat
Melawan
H.Muhammad Burhani Sutikno, Dkk
sebagai Para Tergugat

Sleman, 17 Februari 2021
Jurusita Pengganti
ttd
Arie Ninding Rubiyanti

SERVIS

Bravo Servis Elektronik 1Jam Jadi Mcuci,AC,Kulkas,Hiter,TV,LED,TapeHb: 081915555971/WA:08112651744
3 / 00331/0221

Pnggilan 1Jam Jadi,Pngalaman 23th,TV LED,TV Tbung,Parabola Gratis Bulanan, MCuci,DSLR=HP087738215225
3 / 00393/0221

SKRIPSI

Siap Bantu Skripsi,Tesis&Disertasi Semua Jur.Era Jl.Janti,Gedongkuning Blk Kampus ITY T.0818277603
3 / 01318/0121

MEDIA PROMOSI
0274
565685
psw.112
DIY-JATENG

Lowongan

Admin otocare mahir ms exel/ofice 18-35th,td berjilbab,ktp DIY,SMK,D3 kontrak krj,cewek 08594200112
3 / 00562/0221

Dibutuhkan:1.Operator Digital Print menguasai corel,photoshop 2.Bagian Finishing.3.Pegawai ATK.Kirim lamaran ke Pahala Print Jl.Monjali 41 Yogya
5 / 00597/0221

Dibutuhkan Segera OB Serabutan, Perawat Anjing U/Bali Hub WA: 08882711548
3 / 00598/0221

Dibutuhkan:Lulusan SMA/SMK Putra/ Putri Untuk Tenaga Administrasi Dan Serabutan.Umur Max35Thn.Hub Percetakan Cahaya Timur Jl Tamansiswa 63 Yk.
5 / 00614/0221

Dbt Prt Muslim Jilbab,Rajin Sholat Jam Kerja 06-12.Jl Palagan Km 3,5 HP 08584274598
3 / 00601/0221

Gdng Kertas,Roti,CS Kary/i 10 Org Sopir A/B1,Srbtn Jl Wates Km 12/74(Dpn Kec Sedayu)087838440189Evi
3 / 00621/0221

Dibutuhkan 1 Supir Untuk Toko/ Proyek.Hub Ruko Kusumanegara Dpn UST Yk
3 / 00656/0221

Dicari Pembantu Rumah Tangga,Wanita Muslim,Umur 25-50Th,Sehat,Kerja Bersih2&Momong Pocokan,Kerja Mulai jam 6.00-17.00,Gaji 1,2Jt,Alamat Timoho Hb:082313742408(Anita)
5 / 00672/0221

Telepon Penting (0274)

Rumah Sakit: Dr Sardjito 587333 & 631190 (Hunting). Bethesda 562246, 586688. Panti Rapih 514845. PKU Muhammadiyah 512653. RS-UD Kota 371195. Mata Dr Yap 562054. Klinik Ludira Husada Tama 620091, 620373. Khusus Bedah Patmasuri 372021 & 372022. Khusus Bedah Sudirman 589090. DKT 566596. Syaraf Puri Nirmala 515255. RSI Hidayatullah 389194. RSIY PDHI 6991084. RSUD Bantul 367381 dan 367386, At-Turots Al-Islamy 7431668, 7114823. UST Medical Center (UMC) 7492025, 7165917, 7459681. Puri Husada 867270. Kharisma Paramedika 774633. Happy Land Medical Centre: 550058, 550060. Khusus Bedah Ringroad Selatan 7485737. Jogja International Hospital (JIH) 4463535. PKU Muhammadiyah Bantul 367437, 368238, 368587. Sakina Idaman 582039. Permata Husada 441212, 441313.
Damkar Kota Yogya : 587101

RSUD Sleman 865934 (IGD) dan 868437 (Operator), Rachma Husada Bantul 7459464. 6460091. Asri Medical Center (AMC) 618400. Queen Latifa 581402, 620555. Nur Hidayah 085100472941. RSU Panti Baktiningsih Klepu 6497209. RS UGM 4530303. RSGM Prof Soedomo FKG UGM 555312.

Polisi: Poltabes/Pamapta 512511. Unit Lakalantas 513237. Jasa Raharja: 562531. SAR DIY: 563231, 562811, Psw 319. Call Center Kota Yogya: 290274, SMS/HP: 2740/ 08122780001. Mitra Medika Tourist Medical Service: 444 444, 377019. Ambulance Gawat Darurat di Kota Yogyakarta 118 atau 420118. Search Rescue Daerah Istimewa Yogyakarta (SAR DIY), Alamat: Kompleks Kepatihan, Danurejan, Yogyakarta, Telp: 8543339, Call Freq: 148.160 Mhz.
Denpom IV/2 Yogyakarta: 566103, Fax: 623733, e-mail: puskodal_denpom42-@yahoo.co.id. ❑

Otomotif

MOBIL DIJUAL

• HONDA •

New Honda Mobilio E CVT CKD Matik'19/AsliAB Tg1/SprtiBaru/Pjkbaru/ PutihOri/All Banbaru/085107443322
3 / 00536/0221

BU/CRV 2.0 AT CKD'12/AB Tgn2/Super Istw/Mewah/Ex ASN Pajak/Pajak Baru/ Ban 90%/Silver/085727271951
3 / 00536/0221

• ISUZU •

Dijual Isuzu NMR-71 Truk 2018 Putih Plat AA-GK Hub: PT AAF Yogyakarta 0274 871175
3 / 00676/0221

• MITSUBISHI •

Dijual Mitsubishi L-300 Pick Up 2019 Hitam Plat AA-E Hub: PT AAF Yogyakarta 0274 871175
3 / 00676/0221

• NISSAN •

Big Promo Imlek Ready Stok:Livina Mobl Listrik Kicks,Serena,Xtrail Full Bonus. H:081392612309
3 / 00456/0221

• TOYOTA •

Calya G'19Manual/AsliAB Tgn1/Seperti Baru,KmDikit/PajakBaru/Putih/ACdoble/ Fulvariasi/081578097070TP
3 / 00536/0221

Inova Reborn G Matic th2018 Putih AB Tg1 Cover Jok Istw H:08773816 1427
3 / 00625/0221

Djl Avanza AB Sleman An Sendiri Silver Type S,Tinggal Pakai Th'2009 Minat Hub Endro HP:08122957771
3 / 00663/0221

MOBIL DIJUAL

• SUZUKI •

Carry PU 2005 Sasis Utuh Kaleng Atas Nama Pembeli.Hub Modalan Bangunta-pan Rt5 T:08122729545
3 / 00538/0221

Suzuki Ertiga GL Manual Hitam th 2017 Plat AB Tg1 Jok orisinil is tw H:087738161427
3 / 00625/0221

MOTOR DICARI

Beli Sgl-Mtr,Sgl-Th Bayar Kontan H:P.Nono Celeban Jl:Soga42 Yogya 081 227 55146 XL: 0878 3823 3957
3 / 00186/0221

Properti

RUANG USAHA

Bismillah Kami bantu pengembagan usaha anda Terima titipan makanansneck/ masakan husus muslim,buka dari jam 06.00 sampai jam15.00WIBlokasi jogja kota bag selatan daerah wirosaban.Minat hub.wa 082138453334/sms 0817466383
7 / 00674/0221

RUMAH DICARI

Rumah dicari,diJogja dan sekitarnya, bisa tanah pekarangan,SHM.Das Papan 0822 9000 9100
3 / 00680/0221

RUMAH DIJUAL

Cluster Krapyak,Strategis,Ling.Pondok Pesantren,15m dr Jln Raya tersedia type 132/97,132/125,135/170 Bisa KPR H:081902578999
4 / 01290/0121

DiJual/Kontrakkan Rmh Mewah Strategis Dlm Kota DiJl Jambon3/40 3Kt, RTamu,RKel,Dpr,KMdi,Carport Dekat UGM&Malioboro H:0811283014 Hrg 1,4M Nego Bs KPR Tinggal 1 Unit
5 / 00624/0221

RUMAH DIJUAL

BU Dijual Rumah di Berbah dekat Pabrik rokok Lt:100m Lb:70m SHM Hg 525Jt Hub:081938649339 TP
3 / 00205/0221

BU Dijual rmh diKotagede dkt PLNSHM LT:90m LB:70m Hg 725Jt Nego TP Hub:081938649339
3 / 00206/0221

Rumah Di Semaki Kodya SHM-IMB, Lt553 Lb540,Mewah,Strategis, Hook, Parkir Luas.WA:082135607519.TP
3 / 00451/0221

Di Jual Rumah 350Juta Di Gamping Yogyakarta.Hub:085228187769.Kamar Mandi 1,Kamar Tidur 3.
3 / 00466/0221

DiJual Rumah Jl Ganesha V/3 Timoho Lt207m,3Ktdr,1Kmr Pmbt,Garasi 2Mobil,2Kmdi,Dapur.Hub:081391476575 /SMS.087739474788/WA
4 / 00595/0221

Rmh Br Mwh Mrh di Daerah Sidoarum Godean Slman,Aman,Tentram SHM/IMB SiapHuni T63/111 3Kt1Km 625JtSiap Bgn T47/111 Hg575Jt Bns Bbrp Interior H085100879292-WA085842212875
5 / 00688/0221

Ibu Ponikem, Kalasan, Yogyakarta.
Meninggal dunia: Rabu Pon, 27 Januari 2021 pukul 17.00 WIB (13 Jumadilakir 1954 Jimakir).
Empat puluh harinya: Minggu Pahing, 7 Maret 2021 (23 Rejeb 1954 Jimakir). Seratus harinya: Kamis Pahing, 6 Mei 2021 (24 Pasa 1954 Jimakir). Satu tahunnya: Sabtu Legi, 15 Januari 2022 (11 Jumadilakir 1955 Alip). Dua tahunnya: Jumat Pahing, 6 Januari 2023 (13 Jumadilakir 1956 Ehe). Seribu harinya: Senin Pahing, 23 Oktober 2023 (7 Bakdamulud 1957 Jimawal).

Ibu Tuginah. Kalasan, Sleman, Yogyakarta.
Meninggal dunia: Jumat Kliwon, 25 Desember 2020 pukul 07.00 WIB.
Seratus harinya: Sabtu Wage, 3 April 2021 (20 Ruwah 1954 Jimakir). Satu tahunnya: Senin Pon, 13 Desember 2021 (8 Jumadilawal 1955 Alip). Dua tahunnya: Minggu Wage, 4 Desember 2022 (10 Jumadilawal 1956 Ehe). Seribu harinya: Rabu Wage, 20 September 2023 (4 Mulud 1957 Jimawal).

AGENDA BIOSKOP HARI INI

INFORMASI LAYANAN MASYARAKAT INI KERJASAMA KEDAULATAN RAKYAT DENGAN XXI CINEMA

UNTUK INFORMASI FILM DAN BIOSKOP klik www.21cineplex.com | JADWAL DAPAT BERUBAH SEWAKTU-WAKTU TANPA PEMBERITAHUAN TERLEBIH DAHULU

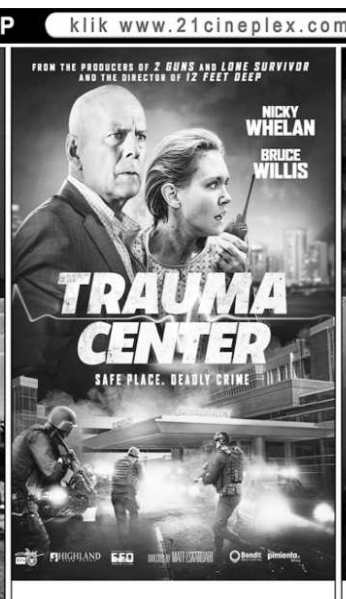

EMPIRE XXI
13.15 - 15.45 - 18.15 - 20.45

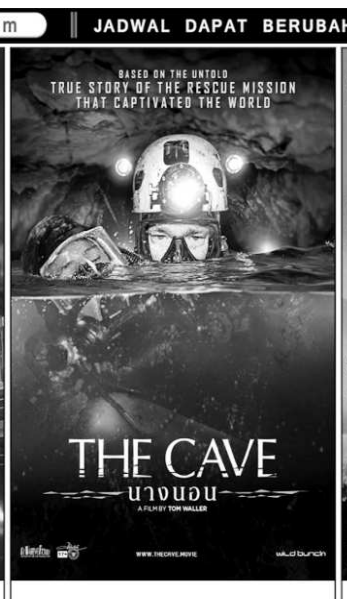

EMPIRE XXI
12.45 - 15.15 - 17.45 - 20.15

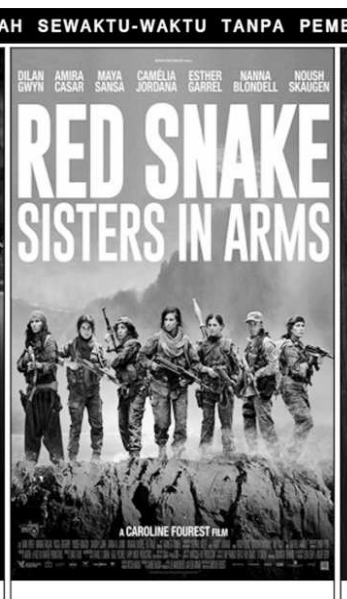

EMPIRE XXI
12.15 - 14.45 - 17.15 - 19.45

EMPIRE XXI
12.30 - 15.00 - 17.30 - 20.00