Iklan Cilik

Tarif per baris kolom Rp.12.000,- + PPN 10%. Min. 3 baris, mak. 10 baris Tiap baris terdiri 32 karakter (termasuk spasi dan tanda baca). Pelayanan mulai pukul 08.00 s.d. 19.00 WIB. Hari Minggu/Libur pukul 10.00 s.d. 18.00 WIB.

Tarif Iklan Baris

Jl. P. Mangkubumi No.40 - 46 Yogyakarta 55232 | iklankryk13@gmail.com iklankryk23@yahoo.com | 0274 565685 ext.112 -113 Fax.0274 555660

AHLI SUMUR & WC

Sedot WC 3000-6000L bor sumur 20-150m T.580591 HP/WA 08122757279 - 085100473205 P.Widi Pogung Jakal
3 / 00724/0420

Spesialis Bikin Sumur Bor/Sdot WCHrg Murah P.Mardi 0818271723 Jakal WA 085291886699 dr Blawong Grs
3 / 00703/1220

Ahli Smr Bor/Gali SdtWC,Sal Buntu Servis Pompa,Hb:P.Adi,Gedongkuning/ Jl.Wonosari T:081904868995 WA
3 / 00515/0321

ARLOJI

Beli Jam2 Bekas Asli.Rolex.Sgl Tipe Lma Baru.Patek Pilipe,Piaget,Omega,Chopard,Piaget H085774668133
3 / 01314/0121

BANGUNAN

Chans Architect Desain & Bangun.Gbr IMB,Bangun Baru,Renovasi,Bergaransi HP/WA:082116324151
3 / 00156/0321

TKM:Mengerjakan Bgn Baru,Renov,Gbr Kerja,Hit.Struktur&Urus IMB.Hub08122 8527245/081328082245(Amanah)
3 / 00611/0321

Basborong Mengerjakan Rumah Baru /Renov.khusus Borong Tenaga Tk Batu, Kayu,Kramik.Hub:081328793251
3 / 00749/0321

Jasa Bngnan Mlyi Bngn Rumh Renov Ruko Ganti Atap Dll.Dgn Hrg Mrh Brkwlts Hub.085291382305 Tk Ingsng
3 / 00822/0321

Trm:Gb Krj/3D/IMB 4Hr Jdi.Sgl Bgnn: Rmh,Kost,Htl,Ruko,Gdg Dll.Hit Btn,Urs IMB Byk Cth H:087787190999
3 / 00842/0321

Jasa Arsitek bs dtg Gbr IMB 5rb/m RAB,3D,Bangun Baru/Renovasi/tnaga Hub:Mas Pulung WA:085100014480
3 / 00926/0321

Jasa Arsitek&Pelaksana Bangunan Br/Renov Biaya Menyesuaikan Anggaran,Gambar Desain+RAB 5Rb/m2.Hit Struktur,IMB.Dll.H:CV.GAA Jl.Veteran 61 Tlp:0274-372323/0811255552 Berkwalitas & Amanah
6 / 00934/0321

BARANG HILANG

Hilang BPKB AB 7769 RE A/n: Tri Purwono SE D/a: Modinan 7/21 Banyuraden Gamping Sleman
3 / 00008/0321

Hilang BPKB AB-2896-JF An:Supardi Da:Jl.Nitikan Baru Gg.Srikandi I Umbulharjo Yogyakarta
3 / 00106/0321

Hilang BPKB AB 3971 QH A/n:B Gunawan Wibisono D/a:Jl Jagalan No 55 Yogyakarta
3 / 00518/0321

Hilang BPKB AB-1932-LU An:Sri Hartono Da:Babadanbaru Anggrek 2 No.1-A Condongcatur Depok Sleman Yk
3 / 00816/0321

Hlg BPKB Nopol AD 7857 GC An.Dedi Ardiyanto Purwono,Ketinggen 51/09 Gedaron Jatinom Klaten.
3 / 00844/0321

BENGKEL

Maestro Spclis Injction ,Diagnosa Compt+Cleaning H/Lamp Kbli SptBru Jl.Janti263 Yk 563871/08174103358
3 / 00918/0321

CATERING

Psn antr ns box/uth Aym Pgg Klten MaturTengkyu,Gurami bkr,Nila,Snck 10rb H:4436901-087839676698
3 / 00922/0321

INFORMASI

Trma Rongsok,Brg bks:Besi,Plstik, Krts,almnm,Tmbg dll.Diambil,Ragam DU.085101574992 WA:081327443623
3 / 00920/0321

JASA

Specialis Kebocoran,Dak/Talang,Dak, krepos,K.Mandi,kolam,Renovasi,dll Bergaransi Hub:082135244143
3 / 00833/0321

KREDIT MURAH

Kredit Murah Tanpa Riba Proses Cepat Jaminan Sertifikat Tanah / Rumah di Jogja, Sleman, Bantul.Minimal 100Jt Langsung ke Das Papan0822 9000 9100
5 / 00777/0321

Dana Cpt Jmn BPKB Mtr/Mbl'04,Pjk Telat,T.O,bs.(Lgsg cair)Ok.BPKB aman Hp/WA:087838609766 Ajie
3 / 00779/0321

Jaminan SK Pensiunan Umur Tdk Terbatas,Bisa Take Over,Resmi.Telp/ SMS: 087738344441 WA:081578806159
3 / 00825/0321

KURSUS

Kursus Stir Dewi Murah Berkwalitas dapat srtfkat bisa jemput 081804742255 / 087817121123
3 / 00208/0321

Kursus Stir Mobil Utama Termurah di Jogja 80rb/2Jam Jl.Monjali 89A Tlp0274-625420 HP.0812 2663 4194
3 / 00926/0321

OPTIK

Bln Promo Optik Marlin Jl.B.Katamso 206 Yk.Disc 25%+Hadiah LngsungSedia Kacamata Anak+Lensa UVblockU/ MIndungi Sinar Gadget.Mel BPJS
4 / 00574/0321

PELUANG USAHA

Belajar Trading Sekaligus Menjalankan Bisnis Online Gratis,SyrtPnyDepo Minim $100,WA0858-0306-0046
3 / 00845/0321

SERVIS

Pnggilan 1Jam Jadi,Pngalaman 23th,TV LED,TV Tbung,Parabola Gratis Bulanan, MCuci,DSLR=HP087738215225
3 / 00565/0321

Bravo Servis Elektronik 1Jam Jadi Mcuci,AC,Kulkas,Hiter,TV,LED,TapeHb: 081915555971/WA:08112651744
3 / 00787/0321

Otomotif

MOBIL DIJUAL

• DAIHATSU •

Di Jual Daihatsu Espass Hijau Met Th96 Pjk Panjang An-Sendiri H-25Jt/Nego WA 08156815577
3 / 00841/0321

• HONDA •

Mobilio E CVT CKD Matik'19/AsliABTgn1 /SepertiBaru/BanSemuaBaru/Pjkbaru/A C Doble/Putih/085107443322
3 / 00797/0321

BU/CRV 2.0 AT CKD'12/AB Tgn2/Super Istw/Mewah/Ex ASN Pajak/Pajak Baru/ Ban 90%/Silver/085727271951
3 / 00797/0321

• KIA •

Murah/Visto'02 Matik/AB AnSendiriEX KepSek/Super Istw/Biru Met/AC Nyes, VR,BR,CD,Remot/085107443322
3 / 00797/0321

• LAIN-LAIN •

PT.BFI FINANCE(081370768292/024-8312764).Penawaran atas unit:YarisE 1.5 MTë10(H8999DA)Toyota-HiaceCo muterë17(E7763YC)Kia Rio-All NewSe 1.4 AT í12(H7306CF)All New Avanza Veloz-VVTI 1.5 MTë14(AB1846SN) Agya-G 1.0 MT ë14(H8893FL)Sigra-R1.2 MT ë17(H9324PG)Chevrolet-SPpin LT 1.2 MT ë13(H8874AZ)Agya-G1.0MT ë14 (H8893FL)
10 / 00866/0321

Katana'94,Sidekick'95,Esteem'95,Ferio'9 6,Panther'00,Kuda'00,Visto'04,Picanto'0 5,Jazz'09,Grand Livina'12+13,Avanza '14.Jl.Kabupaten(Utara Kantor BMKG) .WA:085743662147
5 / 00910/0321

• MITSUBISHI •

Mirage 2013 AT A/n Sendiri Hitam Km Rendah Pajak/Ban Baru Istimewa WA 085747733689
3 / 00801/0321

• SUZUKI •

Karimun Estilo Th2008 FullVar Ist Plat B Hitam Cat Ori Ban Bagus Me sin Body PajakBaru.0822 4228 8997
3 / 00933/0321

• TOYOTA •

Calya G'19 MT/AsliAB Tg1/SepertiBaru, Kmdikit/Pjk Baru/Putih Ori/ACDoble/ Variasi 8Jtan/081578097070
3 / 00797/0321

Avanza 2016 AB dari Baru,Grey,Km Dikit,Ban Serep Belum Turun,Masih Seperti Baru 121jt.081915313512
3 / 00872/0321

MOTOR DIJUAL

• HONDA •

Bismillah,Vario 110/2013 AB Kota B/P Kondisi Baik,Harga:7,2Jt/NegoHub: 085740011841/089527114968
3 / 00832/0321

• KAWASAKI •

Di Jual Kawasaki W 175 Plat AB-Kodya.Hub:087839926418 Tangan 1
3 / 00843/0321

MOTOR DIJUAL

• LAIN-LAIN •

PT BFI FINANCE(024-8312764/081566 01953).Penawaran atas unit:Xride-Std '13 (H5265CA)Vario-125FIë17(H3689 AYE)Beat-FI CBSë16(H3290AEW) Honda Revoë12(H3230OW)NewMio-GTë13 (H6317ALG)Vario-125 PGMfië13 (G473 FT)Mio JCW ë14 (H4782RQ) Yamaha-Mio (H4138UZ)
8 / 00867/0321

PT BFI Finance(024-8312764/0815660 1953).Penawaran atas unit:Mio-Z125 '16(H4712ABW)Beat-FI CWë15(H31 99VI)Supra.X125Rë07(H2172CZ)Mio Soul 10(H4925MZ)Vario-125PGMfi'16 (H4425AAW)Byson Stdë13(H2120UP) Vario ë10(H3158KP)NewJupiter Zë09 (H4696MY)Xride-Std ë13(H5628AKG) Mio Soul'10(H4170DF)Verza-150CW'13 (H4781HQ) New Vega R ë08(H5920Z)
10 / 00867/0321

MOTOR DIJUAL

• LAIN-LAIN •

PT BFI Finance(024-8312764/0815660 1953).Penawaran atas unit:Mio Soul ë13(H2074GQ) Beat-CBS ISS ë17(H58 23AFW)Yamaha-Mioë11(H4810ZN) Fino -Premium ë14(H2611HI)Beat-FICW ë15 (H2960AVG)StreetFire-CB 150R ë17 (H4151ZS)VarioCWë08(H466NM)Jupite r MX ë12(H3798LU)Vario-125PGMfi ë14 (H3776TQ)Beat CBS ISS '15H6552AEE) Beat-CBS ISSë17(H4793AEW
10 / 00867/0321

• SUZUKI •

BU Szk Bbk Bravo'94(AB) Srt Lkp Ors, STNK Hdp,Dbl Sttr Hdp.Hg:1,65jt/Ng. H:Jl Tamsis Yk 081804655902
3 / 00871/0321

PENGOBATAN

Lisa Melayani Massage di tempat. Sabar,Santai,Pasti Rileks.Telpon WA : 0838 4400 9513
3 / 00872/0321

Pgbtan LemahSyahwat Bk Jam8-16per jam100rb B'Lilies Jl.GodeanKm9 Se diaRacikHerbal/Stmina/LmhSyhwatED WA081226032468-081226032468NoPlus
4 / 00926/0321

Ny.Santi:Khusus menangani Disfung si Seksual:Kurang Perkasa,Ejakula si dini. Lemah syahwat, Keputihan Frigid. Jln.Raya Yogya-Solo Km.15 Timur Bangjo Proliman Gang. Perta ma, Selatan Jalan Masuk 50m No.47 Buka:10.00-20.00 HP:0812 278 1193
7 / 00926/0321

SKRIPSI

Siap Bantu Skripsi,Tesis&Disertasi Semua Jur.Era Jl.Janti,Gedongkuning Blk Kampus ITY T.0818277603
3 / 01230/0221

Lowongan

PERCAYAKAN masa depan karier anda bersama kami!

Bth Staf/Kasir Wnt Max25th,Jjr.Ada Mess/Makan.Dtg ke Jl Urip Sumoharjo No.51 Yk Hub.0853 7840 5438
3 / 00575/0321

Lowker Sales Motoris Pria/Wanita, Usia Max.35tahun,Pend.Min SMA,SIM C,BPKB Fasilitas:Gaji Pokok,Bensin, Uang Makan,Bonus. Cp.0813346 27791
5 / 00741/0321

Dicari Bbrp Teknisi Lapangan SMK TI/Elektro/Pertukangan Max 25Th Ada Motor Fas Gaji+Komisi min 2Jt.Hub: Sejahtera Mandiri Jl RR Utara8C Ruko Kuning Concat.08112958635
5 / 00744/0321

Dibuthkan Marketing BerpengalamanMin 1Th Bidang Property,SMA,Jujur,Loyal. Hub:0856 0048 2046
3 / 00924/0321

Admin OtoCare/PT Mahir MS Exel/Ofice. SMK Jaringan& Komputer/D1/D318-35Th Kontrak.0821.1619.0008
3 / 00925/0321

Gdng Kertas Bth:2 Sopir B1,Srabutan 5org,100Rb/hr+Bns,Mkn 1x,Max40th: Jl.Wates Km.12/74.087838440189
3 / 00928/0321

Bth CleaningService u/Kafe pa/pi Min.SMA,Rajin,Ulet ,max30th,mena rik,berttg jawab H:082137449092
3 / 00934/0321

MELATIH INGATAN

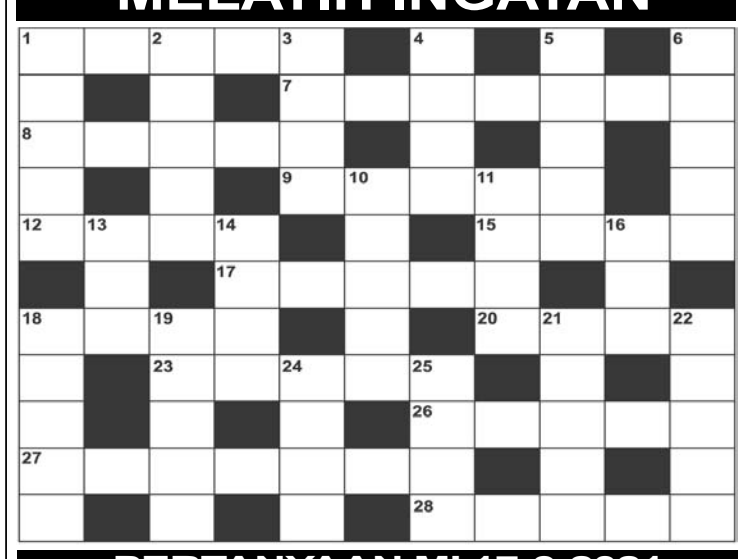

MENDATAR : 1.Misai. 7.-Perkakas. 8.Ongkos kirim. 9.Selera (ing). 12.Wajah. 15.-Hewan padang pasir. 17.Akhir sungai. 18.Desa besar. 20.Berputar (ing). 23.Gambar dalam gambar. 26.Jumlah hasil penjualan. 27.Kudapan. 28.Pupuk dari kotoran burung.

MENURUN : 1.Penjaga gawang dalam sepakbola. 2.Sama. 3.Titik (ing). 4.Gerakan air. 5.Beli bayar dahulu. 6.Air. 10.Obat pembasmi jentik nyamuk. 11.Alat pengungkit. 13.Benda terbang tak dikenal. 14.Tenteram. 16.Tiga. 18.Huruf Jepang. 19.Olahraga beladiri. 21.Perhelatan. 22.Berat bersih (ing). 24.Lagu (ing). 25.Wadah air.

JAWABAN 15-3-2021

MENDATAR : 1.Sekam. 7.Operasi. 8.Negro. 9.Norma. 12.Inti. 15.Utuh. 17.Logat. 18.Kaum. 20.Ubin. 23.-Tuang. 26.Rajin. 27.Tamtama. 28.Mekar.

MENURUN : 1.Sunyi. 2.Kaget. 3.Moon. 4.Dear. 5.Bakat. 6.Silih. 10.Organ. 11.Mutu. 13.Nya. 14.Ilmu. 16.Uji. 18.-Kanta. 19.Utama. 21.Bujuk. 22.Nanar. 24.Abar. 25.Gram.

Telepon Penting (0274)

Rumah Sakit: Dr Sardjito 587 333 & 631190 (Hunting). Bethesda 562 246, 586688. Panti Rapih 514 845. PKU Muhammadiyah 512 653. RSUD Kota 371195. Mata Dr Yap 562054. Klinik Ludira Husada Tama 620091, 620373. Khusus Bedah Patmasuri 372021 & 372022. Khusus Bedah Sudirman 589090. DKT 566596. Syaraf Puri Nirmala 515 255. RSI Hidayatullah 389194. RSIY PDHI 6991084. RSUD Bantul 367381 dan 367 386, At-Turots Al-Islamy 7431668, 711 4823. UST Medical Center (UMC) 7492025, 7165917, 745 9681. Puri Husada 867270. Kharisma Paramedika 774633. Happy Land Medical Centre: 550058, 550060. Khusus Bedah Ringroad Selatan 748 5737. Jogja International Hospital (JIH) 446 3535. PKU Muhammadiyah Bantul 367437, 368238, 368587. Sakina Idaman 582039. Permata Husada 441212, 441313. **Damkar Kota Yogya** : 587101

RSUD Sleman 865934 (IGD) dan 868437 (Operator), Rachma Husada Bantul 7459464. 646 0091. Asri Medical Center (AMC) 618 400. Queen Latifa 581402, 620 555. Nur Hidayah 0851004 72941. RSU Panti Baktiningsih Klepu 6497209. RS UGM 453 0303. RSGM Prof Soedomo FKG UGM 555312.

Polisi: Poltabes/Pamapta 512 511. Unit Lakalantas 513237. Jasa Raharja: 562531. SAR DIY: 563 231, 562811, Psw 319. Call Center Kota Yogya: 290274, SMS/HP: 27 40/ 08122780001. Mitra Medika Tourist Medical Service: 444 444, 377019. Ambulance Gawat Darurat di Kota Yogyakarta 118 atau 420 118. Search Rescue Daerah Istimewa Yogyakarta (SAR DIY), Alamat: Kompleks Kepatihan, Danurejan, Yogyakarta, Telp: 8543 339, Call Freq: 148.160 Mhz. **Denpom IV/2 Yogyakarta:** 566103, Fax: 623733, e-mail: puskodal_denpom42-@yahoo.co.id. ❑

AGENDA BIOSKOP HARI INI

INFORMASI LAYANAN MASYARAKAT INI KERJASAMA KEDAULATAN RAKYAT DENGAN XXI CINEMA

UNTUK INFORMASI FILM DAN BIOSKOP klik www.21cineplex.com | JADWAL DAPAT BERUBAH SEWAKTU-WAKTU TANPA PEMBERITAHUAN TERLEBIH DAHULU

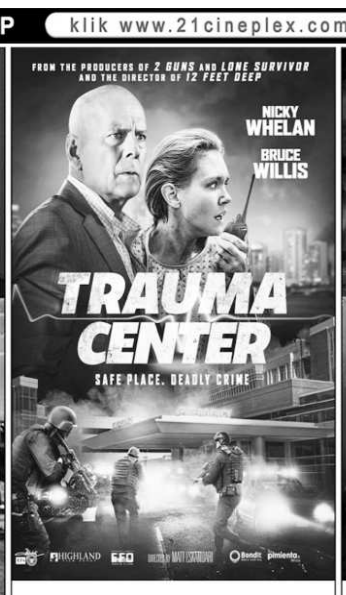

EMPIRE XXI
13.15 - 15.45 - 18.15 - 20.45

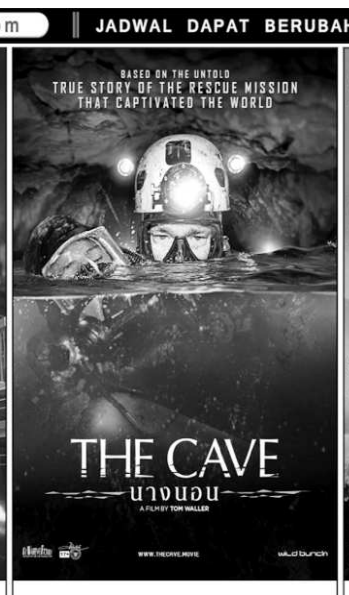

EMPIRE XXI
12.45 - 15.15 - 17.45 - 20.15

EMPIRE XXI
12.15 - 14.45 - 17.15 - 19.45

EMPIRE XXI
12.30 - 15.00 - 17.30 - 20.00