Iklan Cilik

Tarif per baris kolom Rp.12.000,- + PPN 10%. Min. 3 baris, mak. 10 baris Tiap baris terdiri 32 karakter (termasuk spasi dan tanda baca). Pelayanan mulai pukul 08.00 s.d. 19.00 WIB. Hari Minggu/Libur pukul 10.00 s.d. 18.00 WIB.

Tarif Iklan Baris

Jl. P. Mangkubumi No.40 - 46 Yogyakarta 55232 | iklankryk13@gmail.com iklankryk23@yahoo.com | 0274 565685 ext.112 -113 Fax.0274 555660

AHLI SUMUR & WC

Sedot WC 3000-6000L bor sumur 20-150m T.580591 HP/WA 08122757279 - 085100473205 P.Widi Pogung Jakal
3 / 00488/0519

Spesialis Bikin Sumur Bor/Sdot WCHrg Murah P.Mardi 0818271723 Jakal WA 085291886699 dr Blawong Grs
3 / 01338/0320

'Raja Murah'Sumur Bor/Suntik/Sedot WC/Sal.Buntu/p-s pompa.P.Bejo wa. 087739338700.Lsg Tukang.Garansi
3 / 00640/1220

Ahli Sumur Bor/Suntik ServisPompaAir SedotWC Saluran Buntu/MampetHb 085102173001 PMin JoktengWetan
3 / 00685/1220

AhliSumur/Bor Hub WA 085100411465 SedotWC/SalBuntu hub.087739270571 SvsPompaAir PakMugi JlJanti/Tajem
3 / 00843/1220

Ahli Smr/SedotWC Hp.087739270571 SrvsPmp/SaluranBuntu 085327539598 Pak Sar Gamping/Jakal Cepat Dtang
3 / 00844/1220

Pusat sedot WC DIY-jateng paling murah 24jam.SedotWC-saluran buntu Tlp/wa 081804033665 . Pak Soleh
3 / 00958/1220

BAHAN BANGUNAN

ServisCat Foldinggate350 BuatPagar TralisCanopy Balkon KusenAluminium TanggaPutarHb Yoyok081911055666
3 / 00860/1220

BANGUNAN

Gambar /Bangun/Renovasi Rumah, Kos2an,Ruko,IMB Biaya menyesuaikan H:Pilar WA 08179417475 Kami Datang
3 / 01679/1120

Trm:Gb Krj/3D/IMB 4Hr Jdi.Sgl Bgnn:Rmh,Kost,Htl,Ruko,Gdg Dll.Hit Btn,Urs IMB Byk Cth H:087787190999
3 / 00446/1220

Jasa Arsitek bs dtg Gbr IMB 5rb/m RAB,3D,Bangun Baru/Renovasi/tnaga Hub:Mas Pulung WA:085100014480
3 / 00867/1220

Jasa Arsitek&Pelaksana Bangunan Br/Renov Biaya Menyesuaikan Anggaran,Gambar Desain+RAB 5Rb/m2.Hit Struktur,IMB.Dll.H:CV.GAA Jl.Veteran 61 Tlp:0274-372323/0811255552 Berkwalitas & Amanah
6 / 00870/1220

Spesialis bgn bru/renovasi berkualitas rmh,ruko,kost2an,gudang dll H:CV.ATA081215676825/085712683988
3 / 00958/1220

BARANG HILANG

Hlg BPKB B 2659 SBP A/n:Azizah Nur Rahman D/a: Rsn Muara Angke BlkE4/4B 11/20 Pluit Penjaringan Jkt
3 / 00078/1220

Hilang BPKB AB 9400 TA A/n:KGPAA Pakualam VIII D/a: Puro Pakualaman RT 47/X yogyakarta
3 / 00436/1220

Hilang BPKB AB-1589-RA An:Shintamie NS Da:Jl.Mondorakan No.1 Kotagede Yogyakarta
3 / 00784/1220

Hilang Sertifikat Tanah An:Tuti HP Da:Sidoarum Blok IV A-17 Cokro kembang Godean Sleman Yogyakarta
3 / 00797/1220

BARANG HILANG

Hilang STNK AB-3092-HW An:Sartana Da:Pengkok RT.15/03 Pengkok Patuk Gunungkidul Yogyakarta
3 / 00889/1220

Hilang Sertifikat Tanah An:Tudjuh Prijono Da:Sidoarum Blok IV A-17 Cokro kembang Godean Sleman Yk
3 / 00798/1220

Hilang STNK spm Honda R-6791-FR An.Dewi Fitri Aprilia Da.Pejagalan Kulon RT.02/05 Sokaraja Banyumas
3 / 00905/1220

Hilang STNK spm Yamaha R-4951-NS An.Achmad Rathomi Da.Pajerukan RT.02/01 Kalibagor Kab.Banyumas
3 / 00905/1220

Hlg Bk Tbngn BNI Norek:462717089 An:Arcadius Andromeda QQ Stefanus Lilik Tgl 10/12/2020 di Jl.Wates
3 / 00910/1220

STNK AB 6734 KC An.Sardjono Da. Karangrejo RT 19/10 Karangwuni Wates Kulon Progo.
3 / 00955/1220

BIRO JODOH

PNS 40an janda 0anak.dmb:jjk/dd 0ank,sholeh,setia,tgjwb,40-47,kerja kantor/guru.hrs WA:087713599757
3 / 00669/1220

ELEKTRONIK

Dibeli AC,TV,Kulkas,Frezer,Laptop Etalase,Tape,Springbad,Sofa, Mebel,Dll.WA 0852 2576 6314
3 / 00851/1220

HOTEL

Dikontrakkan Hotel The Paris Ocean, sdh beroperasi,Jln.Parangtritiskm.28, Lokasi Wisata,View Pantai,Fas.20 Kmr Lengkap,Pendopo,2 Ruko,Parkir Luas. Hg.3M/5th.Hub.Pemilik082241986099/ 08119310988
6 / 00760/1220

INDEKOS

Disewakan Bulanan 2Kamar Kos+Dapur+Km,Pasutri Muslim,Keluarga Kecil Wirobrajan Hub:0274 385843
3 / 00887/1220

INFORMASI

'Abah Wijaya' Insya Allah bisa membantu tuntaskan lilitan hutang,ekonomi bangkrut,problem asmara,rumah tangga,penglaris dagang,dll Hp:08213786 2357 / WA 087783248557
5 / 00521/1220

Trma Rongsok,Brg bks:Besi,Plstik, Krts,almnm,Tmbg dll.Diambil,Ragam DU.085101574992 WA:081327443623
3 / 00853/1220

BukaAura Kesulitan Ekonomi Hutang Lsg Lunas Hr ini. Usaha RT Susuk, dll. Ustad Aa 087835067150 Bantul
3 / 00867/1220

JASA

Spesialis Membersihkan Km Mandi Kotor/Berkerak Jadi Bersih Seperti Baru Lagi Hub 081232406340(Alif)
3 / 00799/1220

Gralina Water Heater&Kompor Gas Melayani:Jual Beli,Tukar Tambah,Jual Unit(New)dan Second,Reparasi,Jasa Pemasangan,Melayani DIY dan Se Jawa Tengah CP:085316187772/085800365422
6 / 00909/1220

KREDIT MURAH

Dana Tunai Jaminan BPKB Motor Dan Mobil Min 2008 No Survei Lsg Cair. Susi 085702011145/ 087838661405
3 / 00365/1220

Dana Tunai Jaminan Khusus SK Pensiunan/Karip Proses Mudah&Aman, Hub: WA 081578806159
3 / 00815/1220

KURSUS

Kursus Stir Dewi Murah Berkwalitas dapat srtfkat bisa jemput 08180474 2255 / 087817121123
3 / 00908/1220

LPK Unigama bukaKelas br,Prog.1th bisnis jualan online,teknisi 2bl, Perkantoran,Multidsgn,Drafter,Sketch Up Laptop-Hp,Autocad,Pemetaan Myob Edit Video.Diskon sampai 20% Jl.Mayjen Bambang Sugeng No.75 Yogyakarta Telp:0274543620
7 / 00958/1220

Kursus Stir Mobil Utama Termurah di Jogja 80rb/2Jam Jl.Monjali 89A Tlp0274-625420 HP.0812 2663 4194
3 / 00962/1220

MEBEL

Bagi Anda Penggemar Brg Antik Blm Lengkap Jika Belum Berkunjung Ke Moesson Museum Gallery.Gratis Biaya Kirim Utk Wil Jawa & Bali.Buka SetiapHr 08.00-21.00 JL.Prawirotaman 27YK&JL.Parangtritis Km4,5 Sudut RingroadSltn YK,T.0274-372090 / 4399328 www.moessongallery.com
8 / 00958/1220

ASA Mebel;Trm Psanan Mebel,Reparasi, Ganti Cover Sofa,Rotan,Kitchen Set&Bs TkrTmbh! 087838882300
3 / 00980/1220

MOBIL DIJUAL

• DAIHATSU •

Granmax station 1.3 th2015 silver plat AB tg1 cover jok fulvar istw H:087738161427
3 / 00870/1220

• HONDA •

Dilelang:16-12-20:Honda All New Brio E Mt Plt AD H 0274-549799/554075 selasa-rabu 09.00-14.00 WIB
3 / 00775/1220

MOBIL DIJUAL

• HONDA •

Jual Honda CRV 2010 Asli AB Sleman, Hitam,Barang Istimewa,Buruan,Cepat Dapat Hub:081804742255
3 / 00908/1220

• ISUZU •

Panther PU'06.Plat AB (Pjk Baru) Putih KIR Hidup,Brg utuh,Mesin OK Velg Rcg,Siap Kerja H:08122715155
3 / 00870/1220

• KIA •

KIA Big Up Diesel'06 Mesin Halus, Body Kaleng Understel Kuenceng AB Pajak Baru.Hub: 0812 2226 6558
3 / 00864/1220

• SUZUKI •

Katana GX 2000 AB asli merah orisinil ps/pw audio mantap sgt terawat 58Jt serius H:081391646452
3 / 00808/1220

Suzuki APV GX arena th2010 Hitam tg1 km dikit istw H:087738161427
3 / 00870/1220

Karimun GX Manual'14.Plat B Tg1, silver Cat Ori.Istw,Servis rekord Dealer H:08122715155
3 / 00870/1220

MOTOR DICARI

• LAIN-LAIN •

Beli Sgl-Mtr,Sgl-Th Bayar Kontan H:P.Nono Celeban Jl:Soga42 Yogya 081 227 55146 XL: 0878 3823 3957
3 / 00012/1220

OBAT-OBATAN

Hernia ,ambeien,prostat,mata katarak 1x berobat sembuh total dengan ramuan sinshe hub.081395024491
3 / 00814/1220

PELUANG USAHA

Peluang Langka Hr ini Invest 1Jt. per mgTrm100rb slm40mg.sdh berJln 5bl Pmbyran Lancar WA082136030330
3 / 00962/1220

PEMBERITAHUAN

Hilang STNK spm Yamaha R-6604-KG an. Tri Utomo da Sudagaran Rt.04/kec. Banyumas Kab. Banyumas
3 / 00852/1220

PENGOBATAN

Pongcungpou (obat) atasi : impoten,lemah syahwat,besar,panjang,keras,tahan lama.081395024491
3 / 00814/1220

Kuat2Jam Minum Madu Ceng Rp 100rbTokoSinarSehat:Dpn Mal Malioboro /TokoObatSehat:Antar082136136899
3 / 00849/1220

Atasi Kanker dg Kemo Tenaga Dalam &Ramuan Akar Bajakah Rp.200rb H: Perum Pesona Nirmala 087843183824
3 / 00864/1220

Ny.Linda dari Kalimantan Spec:Kencing Manis Impotense,Edini,Keras, Kencang,Tahan Lama, Besar,Panjang 1x Berobat Sembuh Total! Dijamin Hub:0815 7829 5599
5 / 00867/1220

PENGOBATAN

Qaila 26Tahun Pijet Terapi Ditempat Dijamin Fresh Putih Cantik Sabar 083869621793
3 / 00871/1220

Lita 22thn, putih bohay, melayani pijat dan lulur. Pasti fress. WA: 083107410494
3 / 00952/1220

Caca 24 thn,pijat terapi ditempat dijamin fresh.Putih Cantik Sabar. WA : 082218528887
3 / 00952/1220

Pgbtan LemahSyahwat Bk Jam8-16per jam100rb B'Lilies Jl.GodeanKm9 SediaRacikHerbal/Stmina/LmhSyhwatED WA081226032468-081226032468NoPlus
4 / 00867/1220

SERVIS

Bravo Servis Elektronik 1Jam Jadi Mcuci,AC,Kulkas,Hiter,TV,LED,TapeHb :081915555971/WA:08112651744
3 / 00158/1220

'Pei Servis'MsnCuci/KGas/P.Air/Fan/AC/Kulks/Dpnsr/W.Htr/TV(FGrs)dikrjkndit4 Anda T/WA:085100834124
3 / 00602/1220

Mega Servs AC Kulks MCci Wheater KGas dll Pnggl Brgrs H.081392808299 / 085104885501.WA
3 / 00617/1220

SKRIPSI

Siap Bantu Skripsi,Tesis&Disertasi Semua Jur.Era Jl.Janti,Gedongkuning Blk Kampus ITY T.0818277603
3 / 01701/1120

Lowongan

Dibutuhkan:ART Wanita Max30th, Muslim,tdr dlm,Kondisi Sehat dan Siap Bekerja dgn Baik,Tulus,Rajin,Bertanggung Jawab,Hub:085380534455
4 / 00781/1220

Dicari 2 kary cuci mbl SIM A H:Palupi Car Wash Jl Imogiri Brt 39 slt bangjo Wojo 300m 0811268260
3 / 00793/1220

Dicari Sopir,Punya SIM A & C,Max 35Thn,Jujur,Bersih,SKCK & Surat Sehat (Harus).Hub/WA:087738511999
3 / 00850/1220

Distributor Kertas Bth Staf3Wnita Max27th-Gudang2Max30th-Srabutan3 Max28th Lgs Tlp/WA:085868667655
3 / 00862/1220

E-Commerce Lazada Mencari Tenaga Kerja Paruh Waktu,15 Menit /Hari, Komisi 5,5% /Hr.WA 0838 0474 5859
3 / 00864/1220

Dibthkan Tukng Alm & Kaca yang sudah Pengalaman lamarn dtjk ke tkMJ Jakal km 11 Hub:087720546205
3 / 00869/1220

Dibutuhkan Penjahit terampil Mahir Mesin Juki Typical Wanita MusliBisa Jahit Bedcover Unt Home Industri Di Maguwoharjo Slmn(Gj&UMkn)Hub:Ibu Alina 081392255251
5 / 00754/1220

Dibutuhkan PRT Muslim Berjilbab -Jam 06-12 Lokasi Jln.Palagan.Hub:0857 3748 5758 Cari yg Radius 2Km
3 / 00886/1220

Cari Karyawan Cuci Mobil/Montor, Sudah Pengalaman,tidur dalam/ada mes Tempat Tinggal Hb:081804742255
3 / 00908/1220

But sgr Marketing Property Realestate Inhouse brpenglmn.Kirim lmrn ke email carolinee3a@gmail.com
3 / 00952/1220

Dicari Pembantu RT Muslimah Tidur Dalam Bisa Masak Srabutan Rajin Gaji Sangat Nego 081802708335
3 / 00959/1220

MEDIA PROMOSI
HUB : (0274) 565685

LOWONGAN PEKERJAAN

Lembaga Pengembangan Credit Union Indonesia dibawah otorisasi Pusat Koperasi Kredit Jatra Miguna Yogyakarta (CU Dharma Bakti, CU Dharma Prima Kita, CU Damita, CU Mekar Damita Utama & CU Lestari Dharma Prima Kita), di Jl. Kebon Agung, (Barat Terminal Jombor), Dsn Nganti, Sendangadi, Mlati, Sleman, Yogyakarta 55285. Membutuhkan karyawan/i yang akan dilatih dan dididik menjadi karyawan/i yg profesional, handal dan terpercaya utk bekerja sebagai :

1. Administrasi
2. Petugas Lapangan (Marketing) berpengalaman

Dengan Persyaratan antara lain :
- Warga Negara Indonesia (Fotocopy KTP & KK)
- Usia maksimal 35 thn
- Sehat Jasmani dan Rohani (Surat Keterangan Dokter)
- Jujur dan Berkelakuan baik (Surat Keterangan Catatan Kepolisian)
- Pendidikan minimal SMA/SMK sederajat
- Tidak dalam ikatan kerja di lembaga lain
- Memiliki kendaraan roda dua dan SIM C

Fasilitas :
Gaji diatas Upah Minimum Kota/Kabupaten, Reward, Dana karyawan tiap akhir tahun, BPJS Kesehatan & BPJS Ketenagakerjaan

Lamaran lengkap dikirim ke alamat :
Credit Union Dharma Prima Kita
Jl. Kebon Agung, (Barat Terminal Jombor), Sendangadi, Mlati, Sleman, Yogyakarta Kode Pos 55285.
Telp. 0274 4361187 jam kerja : Senin - Sabtu 08.00-14.00 wib

Paling lambat 31 Desember 2020

MELATIH INGATAN BERHADIAH

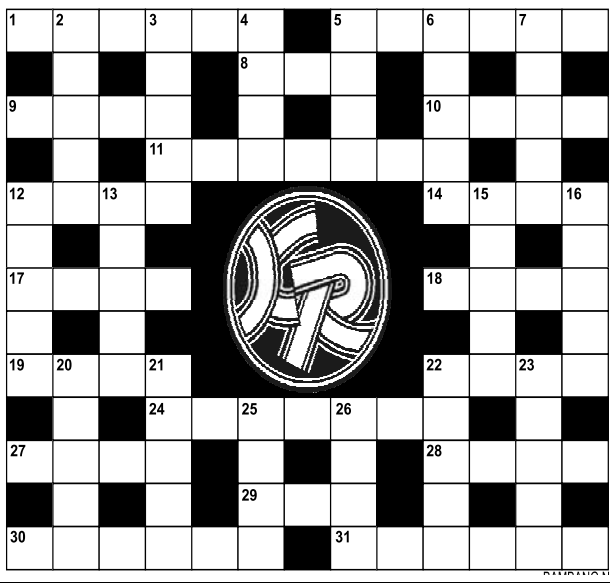

PERTANYAAN MIB 4146

MENDATAR : 1.Penuh sesak. 5.Tak bayar. 8.Negara adikuasa. 9.Buka (ing). 10.-Gambar di kulit. 11.Militer. 12.-Sari. 14.Lugu. 17.Bendungan lahar. 18.Didik. 19.Biasanya di putar di bioskop. 22.Sama dengan atas. 24.Orisinal. 27.Tata. 28.Singa (ing). 29.Kata ganti orang ketiga tunggal. 30.Sejawat. 31.Tak tergoyahkan.

MENURUN : 2.Ada di mata kail. 3.Rumah. 4.Pasangan nyonya. 5.Permainan (ing). 6.-Alu. 7.Pasangan suami. 12.-Tobat. 13.Tak tipis. 15.Urutan huruf. 16.Ajang. 20.Musik pembukaan. 21.Jenis huruf sandi. 22.Advertensi. 23.Nama benua. 25.Gunung di Sicilia. 26.Regu (ing).

KETENTUAN MENEBAK

1. Jawaban ditulis di kartupos, tempeli Kupon 4146
2. Paling lambat jawaban ditunggu 2 minggu setelah terbitan ini.
3. Akan dipilih 2 pemenang, masing-masing berhadiah Rp 50.000,-

JAWABAN MI 4136

MENDATAR : 1.Pentas. 5.-Bangsa. 8.KUA. 9.Riam. 10.-Satu. 11.Pangkat. 12.Site. 14.Ayal. 17.Sama. 18.Akal. 19.Kias. 22.Inti. 24.Pedoman. 27.Nama. 28.Foto. 29.Pro. 30.Segera . 31.Resume.

MENURUN : 2.Emisi. 3.-Tempe. 4.Skin. 5.Baik. 6.Nista. 7.Satwa. 12.Sasak. 13.-Tempa. 15.Yakin. 16.Lalui. 20.Image. 21.Space. 22.Infus. 23.Totem. 25.Lupa. 26.Moor.

PEMENANG MI 4136

***1. Sukiman**, Tuksongo II Rt 01/05, Borobudur, Magelang 56553.*

***2. Rahma Setiyani**, Gg Suryo No 11 Mrican Rt 06/02, Caturtunggal, Depok, Sleman.*

Kupon MI 4146

PENANGGALAN

Diasuh oleh **Mbah Kalam**

Masyarakat yang ingin konsultasi bisa langsung berhubungan dengan pengasuh Penanggalan di Redaksi KR pada jam kerja.

Ibu Sri E. Bening, Jatirejo, Boyolali, Jawa Tengah.

Meninggal dunia Sabtu, 13 Desember 2020 M, pukul: 10.45 WIB, hari pasarannya: Minggu Pon (27 Bakdamulud 1954 Jimakir).

7(Tujuh) harinya: Sabtu Wage, 19 Desember 2020 M (4 Jumadilawal 1954 Jimakir). 40 (Empat puluh) harinya: Kamis Pahing, 21 Januari 2021 M (7 Jumadilakir 1954 Jimakir). 100 (Seratus) harinya: Senin Pahing, 22 Maret 2021 M (8 Ruwah 1954 Jimakir). 1 (Satu) tahunnya: Rabu Legi, 1 Desember 2021 M (25 Bakdamulud 1955 Alip). 2 (Dua) tahunnya: Selasa Pahing, 22 November 2022 M (27 Bakdamulud 1956 Ehe). 1000 (Seribu) harinya: Jumat Pahing, 1 September 2023 M (21 Sapar 1957 Jimawal).

(R)-x

Telepon Penting (0274)

Rumah Sakit: Dr Sardjito 587333 & 631190 (Hunting). Bethesda 562246, 586688. Panti Rapih 514845. PKU Muhammadiyah 512653. RSUD Kota 371195. Mata Dr Yap 562054. Klinik Ludira Husada Tama 620091, 620373. Khusus Bedah Patmasuri 372021 & 372022. Khusus Bedah Sudirman 589090. DKT 566596. Syaraf Puri Nirmala 515255. RSI Hidayatullah 389194. RSIY PDHI 6991084. RSUD Bantul 367381 dan 367386, At-Turots Al-Islamy 7431668, 7114823. UST Medical Center (UMC) 7492025, 7165917, 7459681. Puri Husada 867270. Kharisma Paramedika 774633. Happy Land Medical Centre: 550058, 550060. Khusus Bedah Ringroad Selatan 7485737. Jogja International Hospital (JIH) 4463535. PKU Muhammadiyah Bantul 367437, 368238, 368587. Sakina Idaman 582039. Permata Husada 441212, 441313. **Damkar Kota Yogya** : 587101

RSUD Sleman 865934 (IGD) dan 868437 (Operator), Rachma Husada Bantul 7459464. 6460091. Asri Medical Center (AMC) 618400. Queen Latifa 581402, 620555. Nur Hidayah 085100472941. RSU Panti Baktiningsih Klepu 6497209. RS UGM 4530303. RSGM Prof Soedomo FKG UGM 555312.

Polisi: Poltabes/Pamapta 512511. Unit Lakalantas 513237. Jasa Raharja: 562531. SAR DIY: 563231, 562811, Psw 319. Call Center Kota Yogya: 290274, SMS/HP: 2740/ 08122780001. Mitra Medika Tourist Medical Service: 444 444, 377019. Ambulance Gawat Darurat di Kota Yogyakarta 118 atau 420118. Search Rescue Daerah Istimewa Yogyakarta (SAR DIY), Alamat: Kompleks Kepatihan, Danurejan, Yogyakarta, Telp: 8543339, Call Freq: 148.160 Mhz. **Denpom IV/2 Yogyakarta:** 566103, Fax: 623733, e-mail: puskodal_-denpom42@yahoo.co.id. ❑

AGENDA BIOSKOP HARI INI

INFORMASI LAYANAN MASYARAKAT INI KERJASAMA KEDAULATAN RAKYAT DENGAN XXI CINEMA

UNTUK INFORMASI FILM DAN BIOSKOP klik www.21cineplex.com | JADWAL DAPAT BERUBAH SEWAKTU-WAKTU TANPA PEMBERITAHUAN TERLEBIH DAHULU

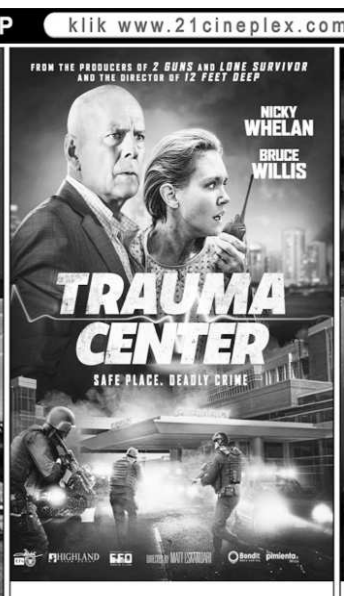

EMPIRE XXI
13.15 - 15.45 - 18.15 - 20.45

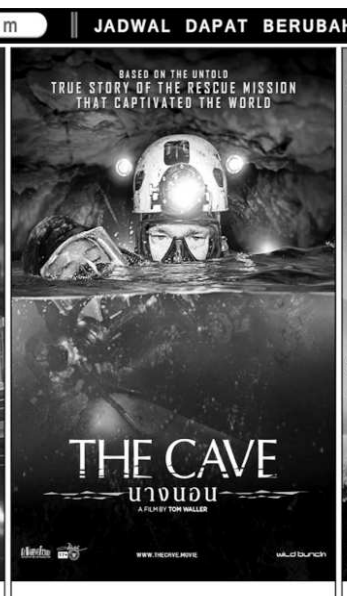

EMPIRE XXI
12.45 - 15.15 - 17.45 - 20.15

EMPIRE XXI
12.15 - 14.45 - 17.15 - 19.45

EMPIRE XXI
12.30 - 15.00 - 17.30 - 20.00