Iklan Cilik

Tarif per baris kolom Rp.12.000,- + PPN 10%. Min. 3 baris, mak. 10 baris Tiap baris terdiri 32 karakter (termasuk spasi dan tanda baca). Pelayanan mulai pukul 08.00 s.d. 19.00 WIB. Hari Minggu/Libur pukul 10.00 s.d. 18.00 WIB.

Tarif Iklan Baris

Jl. P. Mangkubumi No.40 - 46 Yogyakarta 55232
iklankryk13@gmail.com
iklankryk23@yahoo.com
0274 565685 ext.112 -113 Fax.0274 555660

AHLI SUMUR & WC

Sedot WC 3000-6000L bor sumur 20-150m T.580591 HP/WA 08122757279 - 085100473205 P.Widi Pogung Jakal
3 / 00724/0420

'Raja Murah'Sumur Bor/Suntik/Sedot WC/Sal.Buntu/p-s pompa.P.Bejowa.087739338700.Lsg Tukang.Garansi
3 / 00640/1220

Spesialis Bikin Sumur Bor/Sdot WCHrg Murah P.Mardi 0818271723 Jakal WA 085291886699 dr Blawong Grs
3 / 00703/1220

Mbah Trimo Tkg Bor Dalam 0-150 m Alat Sndri Psg-Svs Pompa Air Sgl Merk sdt/WC/Sal Buntu/Garansi 1th hub:085600001077/085102166637
4 / 01527/1220

Ahli Sumur Bor/Suntik ServisPompaAir SedotWC Saluran Buntu/MampetHb 085102173001 PMin JoktengWetan
3 / 00515/0121

Jasa Sedot WC-Saluran Buntu Lynan 24jam,LsgDtg.PakSoleh,T/WA 081804 033665,Tarif Murah seDIY Buktikan
3 / 00773/0121

BAHAN BANGUNAN

ServisCat Foldinggate350 BuatPagar TralisCanopy Balkon KusenAluminium TanggaPutarHb Yoyok081911055666
3 / 00512/0121

BANGUNAN

Chans Architect Desain & Bangun.Gbr IMB,Bangun Baru,Renovasi,Bergaransi HP/WA:082116324151
3 / 00718/0121

Jasa Arsitek&Pelaksana Bangunan Br/Renov Biaya Menyesuaikan Anggaran,Gambar Desain+RAB 5Rb/m2.Hit Struktur,IMB.Dll.H:CV.GAA Jl.Veteran 61 Tlp:0274-372323/0811255552 Berkwalitas & Amanah
6 / 00781/0121

Jasa Arsitek bs dtg Gbr IMB 5rb/m RAB,3D,Bangun Baru/Renovasi/tnaga Hub:Mas Pulung WA:085100014480
3 / 00784/0121

Spesialis bgn bru/renovasi berkualitas rmh,ruko,kost2an,gudang dll H:CV.ATA081215676825/085712683988
3 / 00785/0121

BARANG HILANG

Hilang STNK AB-6031-SQ An:Ahmad Syaifuddin Da:Kwarasan Sendangmulyo Minggir Sleman Yogyakarta
3 / 00792/0121

BIRO JODOH

PNS 40an,janda,0anak.Dmb:jjk/ddsholeh,setia,tgjwb,kerja kantor/guru,max 47.Hrs WA:083827838671 ybs
3 / 00180/0121

CATERING

Cita Catering,T.549454,Terima Nasi Box,Prasman,Partai Kecil&Bsr, Halal, Hygenis,Sesuai Protokol Covid
3 / 00255/0121

GADAI

Gadai Mobil/Motor+STNK Plat Luar/KTP Luar Bisa Proses Aman & Resmi Hub:089653864788 WA/085100421343
3 / 00767/0121

INDEKOS

Trm KosPutri.Lokasi tenang,nyaman danFasilitas lengkap(Free WIFI,TV ,AC/Non AC,Parkir dll)Jl.Ganesha II/19 Timoho Yk.Hub/WA.081 1255 6456 www.omahganesha.com
5 / 00781/0121

INFORMASI

'Abah Wijaya' Insya Allah bisa membantu tuntaskan lilitan hutang,ekonomi bangkrut,problem asmara,rumah tangga,penglaris dagang,dll Hp:082137862357 / WA 087783248557
5 / 00576/0121

Trma Rongsok,Brg bks:Besi,Plstik, Krts,almnm,Tmbg dll.Diambil,Ragam DU.085101574992 WA:081327443623
3 / 00775/0121

INFORMASI

'BukaAura Kesulitan Ekonomi Hutang Lsg Lunas Hr ini. Usaha RT Susuk, dll. Ustad Aa 087835067150 Bantul
3 / 00782/0121

Pasang Iklan Disc di KR,Tribun,SM SloposKmpas OLX bs ke Rmh T798290 WA085100544243 Brosur dKoran150/L
3 / 00784/0121

JASA

Jasa Pembuatan Kanopi,Pagar,Pasang Acp,Tralis,Tangga Putar dll.CP:0838 6988 8804 Interior Jogja
3 / 00197/0121

Jasa Pembuatan Kitchenset 1650/m Backdrop,Particy,Finis,HPL,Melamin.Duko bs dipggl Hub:083869888804
3 / 00197/0121

KREDIT MURAH

Dana Cpt Jmn BPKB Mtr/Mbl'04,Pjk Telat,T.O,bs.(Lgsg cair)Ok.BPKB aman Hp/WA:087838609766 Ajie
3 / 00405/0121

BU Jaminan BPKB Mtrr&Mbl,Jg Terima Titip Mtr&Mbl STNK,Langsung Cair Telp: 085693824523
3 / 00777/0121

Kredit Murah Tanpa Riba Proses Cepat Jaminan Sertifikat Tanah / Rumah di Jogja, Sleman, Bantul.Minimal 100Jt Langsung ke Das Papan 0822 9000 9100
5 / 00777/0121

KURSUS

Kursus Stir Mobil Utama Termurah di Jogja 80rb/2Jam Jl.Monjali 89A Tlp0274-625420 HP.0812 2663 4194
3 / 00782/0121

LPK Unigama bukaKelas br,Prog.1th bisnis jualan online,teknisi 2bl, Perkantoran,Multidsgn,Drafter,Sketch Up Laptop-Hp,Autocad,Pemetaan Myob Edit Video.Diskon sampai 20% Jl.Mayjen Bambang Sugeng No.75 Yogyakarta Telp:0274543620
7 / 00787/0121

LOWONGAN

Ternak ayam Tlr cr tng pasutri mkn tdr dlm gj 1,5jt/bln+tng bujang+Mkn,tdrdlm gj 900rb 081392062973
3 / 00410/0121

Dbt Prt Muslim Jilbab,Rajin Sholat Jam Kerja 06-12.Jl Palagan Km 3,5 HP 085712128395
3 / 00453/0121

DICARI
SALES BAHAN BANGUNAN
AREA YOGYA DAN JATENG
SYARAT :
LAKI-LAKI, USIA MAKS. 35TH, MEMPUNYAI SIM C, BERPENGALAMAN DIBIDANG BAHAN BANGUNAN MIN 2 TH, MENGUASAI AREA YOGYA & JATENG
Kirim Lamaran Ke :
PT. BUMIMAS MULTIKARYA PERKASA
(GUDANG PINTU PVC)
Jl. Imogiri Barat Km.5 Yogyakarta
email : infobmpjogja4@gmail.com
Telp. (0274) 4396298 / 081904033640

BEBERAPA PERUSAHAAN DI JOGJA DAN JAKARTA
Membutuhkan lulusan
AA YKPN
TERAKREDITASI : A
Ket. lebih lanjut atau ingin login hub:
JPC AA YKPN
Akademi Akuntansi YKPN
Jl. Gagak Rimang 2-4 Balapan Yogyakarta
Telp. (0274) 513413 atau
klik:www.aaykpn.ac.id
E-mail: pka@aaykpn.ac.id

LOWONGAN

Dibutuhkan Desainer Grafis,Laki2, Muslim,Menguasai Coreldraw & AI Hubungi Telp/WA:0812 2584 5758
3 / 00539/0121

Dicari 3 mekanik R2/Lk/max 45Th/area Yk/Rajin jujur disiplin HP/WA: 081212126664/087719436664
3 / 00700/0121

Dicari Art/Pr/max 50Th/muslim/tidur dlm/serabutan/Gj Ok/tidur Ok/area Yk H:HP/WA 081212126664
3 / 00700/0121

Dibuka Diklat Satpam Gada Pratama Madya 8hari resmi Polda dibantu penempatan H:PT WDM Jl Wates km10 brt Pertamina Rewulu 08157904609
4 / 00769/0121

Dicri Tenaga Cuci Mobil Pngalaman 1Thn,Bisa setir mobil&Pnya SIM A, Sistem bgi hasil,Hub:082223904584
3 / 00778/0121

Dibthkan: Marketing Agen Pos Free lance Syrt:Min Ilsn SMA punya spd Motor,Lmr dbawa lsg pada hari Sabtu,Tgl 23 Jan 2021 Jam14-17WIB ke Kantor Pos Kraton Jl.Nagan Lor No 31 Yogyakarta, Telp (0274) 389349
6 / 00784/0121

LOWONGAN
OFFICE BOY
KRITERIA
- PRIA maks 30 tahun
- Min Lulusan SMA
- Pengalaman minimal 1 tahun sebagai OFFICE BOY
- Teliti, Ulet, mampu bekerja sama dalam team
- Bersih, rapi dan tanggung jawab
- Mempunyai sepeda motor & SIM C

Surat Lamaran, CV, FC KTP, FC Ijazah dan FC SIM C silahkan dikirim ke :
Bakpia Kurnia Sari
Jl Ringroad Utara Ruko Permai Pogung Lor no 6 (sebelah barat perempatan Ringroad Kentungan) Jogja / via email: hrd.kurniasari@gmail.com

DIBUTUHKAN SEGERA
PT Teak Temptation adalah perusahaan yang bergerak dibidang Mebel Export sedang membutuhkan tenaga kerja.
Posisi :
1. QUALITY CONTROL
2. TUKANG KAYU
Ketentuan :
1. Pria / Wanita (1)
2. Utamakan pengalaman diMebel
3. Rajin, Cekatan & Bertanggung Jawab
4. Dapat bekerjasama dg tim maupun individu

Syarat :
1. Surat Lamaran Kerja
2. Daftar Riwayat Hidup
3. FC KK, KTP & Ijazah terakhir
4. Pas Photo terbaru
5. Surat pengalaman kerja (dilampirkan)

Kirim Lamaran dialamat
PT TEAK TEMPTATION
Jalan Parangtritis km 8, Dadapan, Timbulharjo, Sewon, Bantul
Jam Kerja : Senin – Jumat
Pukul : 08.00 – 17.00
Contact Person : Tari (0811-2654-788)
Email : teaktemptation07_wiji@yahoo.com

LOWONGAN

Dibutuhkan:lulusan SMA/SMK putra /putri untuk tenaga administrasi dan serabutan,umur max 35 thn,Hubungi Pecetakan Cahaya Timur,Jl Taman Siswa 63 Yk
5 / 00720/0121

MOBIL DICARI

Beli Mobil Sgl Kondisi,Kami Siap Datang Langsung Bayar Call 24 Jam Trisno:087877799209/085106610099
3 / 00777/0121

MOBIL DIJUAL

• HONDA •

Honda Mobilio Th.2014 wrn hitam plat AB Bantul km 46800 Harga 125Jt Nego Hub HP 081273896141
3 / 00691/0121

SUZUKI

SUZUKI YOUR GEAR
PROMO AWAL TAHUN 2021
New BALENO
*NIK 2020
HARGA ON THE ROAD MULAI : RP. 222.000.000,-*
*Berlaku Untuk Type New BALENO M/T
UANG MUKA MULAI Rp. 38.270.000*
HADIAH PENJUALAN
SUBSIDI TRADE IN
SENILAI 23 JUTA
BONUS PROMO
KACA FILM SOLARGARD
*SYARAT DAN KETENTUAN BERLAKU , HARGA ON THE ROAD DAN UANG MUKA DI ATAS SUDAH DIPOTONG NILAI HADIAH
MAIN DEALER SUZUKI MOBIL YOGYA - KEDU - BANYUMAS
SUMBER BARU MOBIL
- Jl.Laksda Adisucipto Km 7,5 Yogya Telp. 487718 / 485555
- Jl. Ringroad Selatan Bantul Telp. 2871897 / 287 1515
- Jl. A. Yani No. 378 A Magelang Telp. (0293) 367333
- Jl. Gerilya Timur No. 23 Purwokerto Telp.(0281) 6570777

MOTOR DICARI

• LAIN-LAIN •

Beli Motor Tua/Muda Hidup/Mati Siap Datang Langsung Bayar,P.Trisno WA:087877799209, M3:085106610099
3 / 00777/0121

MOTOR DIJUAL

• HONDA •

Jual BU Honda Vario 125 iss Th'14 & Mio Th'14&Yamaha Vega'09 semuaistmw tgl pakai H:082137124487
3 / 00768/0121

OPTIK

Optik Marlin Jl.B.Katamso 206 Yk Hny Mlyn Konsmn&Psrta BPJS.Bukan Optik Kliling.Trsdia Lensa UVBlok420 Anti Radiasi Gadget.Prs Kilat
4 / 00254/0121

PENGOBATAN

Caca 25 tahun, Massage di tempat. Cantik, Putih, pasti Fress Sabar dan ramah. WA : 082218528887
3 / 00779/0121

PENGOBATAN

Pengobatan Lemah syahwat 1Jam 110 2Jam 160, Bu Yuli Jln Godean Km10 No Plus WA: 0857 7686 2688
3 / 00784/0121

Bengkel spesialis terapi pijat alternatif burung loyo,impoten,ed,diabet,setelah diterapi20 mnt tau hasilnya,otomatis tambah pjg bsr H:Bp Kotok HP/WA 081328282686 pgl
5 / 00444/0121

Ny.Santi:Khusus menangani Disfungsi Seksual:Kurang Perkasa,Ejakulasi dini. Lemah syahwat, Keputihan Frigid. Jln.Raya Yogya-Solo Km.15 Timur Bangjo Proliman Gang. Perta ma, Selatan Jalan Masuk 50m No.47 Buka:10.00-20.00 HP:0812 278 1193
7 / 00784/0121

RUMAH DIJUAL

Rmh Baru SHM/IMB Lt/Lb:100/70.3Kt, 2Kmd,Dll.Rp450Jt.Jl Imogiri Timur Km7,5 Ketimur.Hub:08122761115
3 / 00454/0121

Rmh di Jl Titi Bumi Barat Jl.Godean Luas 1.050,Ukrn 16x70,pggr jln.SHM.Hub 08562876646/0274-566824
3 / 00628/0121

Djl Rmh Sndri Strtgis di Minomartani dkt RRutr/UGM/UPN/UNY/UII/ Hartono Mall.LT.105 LB.90,2KM,3KT Rtamu,Dpr,Carpot.895jt Nego Wa/ Tlp:08197272717 / 0811105210
5 / 00773/0121

Rumah Jual/Kntrak:Perum Tata Bumi Patran 2 Regency Blok A No.6 Gode an Km4.Hub : 0822 4245 0175
3 / 00785/0121

RUMAH DIKONTRAKKAN

Dikontrkn rmh diPerum Vila Century kav 7 jatimulyo,3Kt,2Km,AC,Carport, Kitchenset,nyaman 0817265959
3 / 00446/0121

Rmh 4Kmr tdr,ada lmri alt dpr,kursi tm Almt Wetpas Dkt Psr WatesKP Hub.08179410687/WA:083875654400
3 / 00586/0121

Rmh Lb242 Lt121m2 5Kt,2Km,dpr,Rtamu, gdg,grsi,1200W,Pdam JlPakuningratan37 Yk 60Jt/th 08122935745 TP
3 / 00770/0121

Disewakan Rmh Full Furnished 2KT 1KM Dpr,RM,RT,List1300W,Rmh Baru alm:Komp KCVRI rt.10 rw.26 Timbulharjo,Sewon,Btl H:0812 8692 9012
4 / 00773/0121

Rmh Dikontrakkn,2Kmr Tidur,Lokasi 1.5 Km utara Stadion Maguwoharjo. 10Juta/Tahun.Hub:0813.9229.7435
3 / 00778/0121

Diswkan Rmh di Ds.Bulus Lor II,Pakem 10Kt,6Kmd,Dpr,Pendopo,Kebon Brsh, Halmn&T.Prkir H:0812900210560Ibu Titik
4 / 00790/0121

Diswkan Rmh+Tnh Kp.Sungapan,Sblh Tmr Psr Sungapan,Brhdpn dgn Pbrk. Pnngr Jln Sedayu Btl,4Kt,Dpr,2Kmd, Rtm,Trs,Gdng(Besment)081290210560 Ibu Titik/Bp.Isworo
5 / 00790/0121

SERVIS

Bravo Servis Elektronik 1Jam Jadi Mcuci,AC,Kulkas,Hiter,TV,LED,TapeHb: 081915555971/WA:08112651744
3 / 00270/0121

SERVIS

Pnggilan 1Jam Jadi,Pngalaman 23th,TV LED,TV Tbung,Parabola Gratis Bulanan, MCuci,DSLR=HP087738215225
3 / 00551/0121

Mega Servs AC Kulks MCci Wheater KGas dll Pnggl Brgrs H.081392808299 / 085104885501.WA
3 / 00616/0121

SKRIPSI

Siap Bantu Skripsi,Tesis&Disertasi Semua Jur.Era Jl.Janti,Gedongkuning Blk Kampus ITY T.0818277603
3 / 01402/1220

TANAH DICARI

Dicari tanah pekarangan min 2000m2 ada akses jln mobil Hub langsung pembeli Telp/WA 081225844447
3 / 00733/0121

TANAH DIJUAL

SHM Sltn Lmpu Mrh Milir,Jl.Wates Klnprogo Lt:170m Ld:8m Jln 5mtr Fulcor Beton 135Jt Ng 087877798015
3 / 01577/1220

SHM 3Km Utara Bandara YIA Kulonprogo Lt:108m2 Ld:9m Jalan Truk Masuk 105Jt Nego Hub:087877798015
3 / 00300/0121

Dijual tanah pek:1256m2 Ld:22m Bangunjiwo an sendiri,sudah rata&pondasi keliling,nyaman 0817265959
3 / 00446/0121

Jual mrh HMP288m2 Lempongsari 3,2jt/m timur Ht Hyat mobil msk Ld11 WA082136397221 Telp 085729291881
3 / 00756/0121

Dijual Tanah,Depan Jalan Nasional Jogja-Wates,Ngelo,Sentolo Kulonprogo Lt:173m2 Hub:08122729545
3 / 00764/0121

Djl tnh mrh Ls:140m Ld:10m Lok Hotel Galuh Prambanan keutr barat SMA Dengok Hg:160Jt H:089669098594
3 / 00772/0121

Rmh+ruko 2lt lok Berbah,jln aspal Lt 140m,Ld14,LB 200,4KT,3KM, 750jt Nego H:081328000505
3 / 00781/0121

Tnh Kapling 100m Lok sltn Jl.Godean Km5,dr RingRoad Brt 50m Kali abu,Bnyraden,Gmpng Slm 0811293751
3 / 00781/0121

Jl tnh SHM Ls:1586m diGiriwungu Panggang Wnsr pgr jln Its slt hrg Nego H:0274384562/087838699869 WA
3 / 00788/0121

Tegalan Lt:5000m2 Ld:50m SHM Hg: 90Rb/m di Girisekar Panggang Wonosari,Dpn Jl aspal Hub:081227663666
3 / 00791/0121

TANAH DIKONTRAKKAN

Disewakan Murah Lahan 1,2Ha 150Jt /5th Lok Pakem Strategis,View Bagus cck unt RM/Wst Hp:081215526566
3 / 00753/0121

TANAMAN

Pembuatan Taman:Taman Minimalis Batu,Miniatur Tebing,Kolam Ikan dan Renovasi Taman Hub:081392134188
3 / 00723/0121

Telepon Penting (0274)

Rumah Sakit: Dr Sardjito 587333 & 631190 (Hunting). Bethesda 562246, 586688. Panti Rapih 514845. PKU Muhammadiyah 512653. RSUD Kota 371195. Mata Dr Yap 562054. Klinik Ludira Husada Tama 620091, 620373. Khusus Bedah Patmasuri 372021 & 372022. Khusus Bedah Sudirman 589090. DKT 566596. Syaraf Puri Nirmala 515255. RSI Hidayatullah 389194. RSIY PDHI 6991084. RSUD Bantul 367381 dan 367386, At-Turots Al-Islamy 7431668, 7114823. UST Medical Center (UMC) 7492025, 7165917, 7459681. Puri Husada 867270. Kharisma Paramedika 774633. Happy Land Medical Centre: 550058, 550060. Khusus Bedah Ringroad Selatan 7485737. Jogja International Hospital (JIH) 4463535. PKU Muhammadiyah Bantul 367437, 368238, 368587. Sakina Idaman 582039. Permata Husada 441212, 441313. **Damkar Kota Yogya** : 587101

RSUD Sleman 865934 (IGD) dan 868437 (Operator), Rachma Husada Bantul 7459464. 6460091. Asri Medical Center (AMC) 618400. Queen Latifa 581402, 620555. Nur Hidayah 085100472941. RSU Panti Baktiningsih Klepu 6497209. RS UGM 4530303. RSGM Prof Soedomo FKG UGM 555312.

Polisi: Poltabes/Pamapta 512511. Unit Lakalantas 513237. Jasa Raharja: 562531. SAR DIY: 563231, 562811, Psw 319. Call Center Kota Yogya: 290274, SMS/HP: 2740/ 08122780001. Mitra Medika Tourist Medical Service: 444 444, 377019. Ambulance Gawat Darurat di Kota Yogyakarta 118 atau 420118. Search Rescue Daerah Istimewa Yogyakarta (SAR DIY), Alamat: Kompleks Kepatihan, Danurejan, Yogyakarta, Telp: 8543339, Call Freq: 148.160 Mhz. **Denpom IV/2 Yogyakarta:** 566103, Fax: 623733, e-mail: puskodal_-denpom42@yahoo.co.id. ❑

PENANGGALAN

Diasuh oleh **Mbah Kalam**

Masyarakat yang ingin konsultasi bisa langsung berhubungan dengan pengasuh Penanggalan di Redaksi KR pada jam kerja.

Bpk. Tamrin, Tameng, Cilacap, Jawa Tengah.

Meninggal dunia: 21 Desember 2020 M, pukul: 01.40 WIB. Hari pasarannya: Senin Legi (6 Jumadilawal 1954 Jimakir).

40 (Empat puluh) harinya: Jumat Kliwon, 29 Januari 2021 M (15 Jumadilakir 1954 Jimakir). 100 (Seratus) harinya: Selasa Kliwon, 30 Maret 2021 M (16 Ruwah 1954 Jimakir). 1 (Satu) tahunnya: Kamis Wage, 9 Desember 2021 M (4 Jumadilawal 1955 Alip). 2 (Dua) tahunnya: Rabu Kliwon, 30 November 2022 M (6 Jumadilawal 1956 Ehe). 1000 (Seribu) harinya: Sabtu Kliwon, 16September 2023 M (29 Sapar 1957 Jimawal).

(R)-x

AGENDA BIOSKOP HARI INI

INFORMASI LAYANAN MASYARAKAT INI KERJASAMA KEDAULATAN RAKYAT DENGAN XXI CINEMA

UNTUK INFORMASI FILM DAN BIOSKOP klik www.21cineplex.com | JADWAL DAPAT BERUBAH SEWAKTU-WAKTU TANPA PEMBERITAHUAN TERLEBIH DAHULU

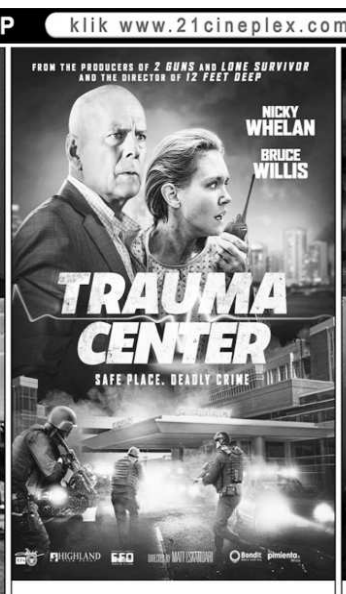

EMPIRE XXI
13.15 - 15.45 - 18.15 - 20.45

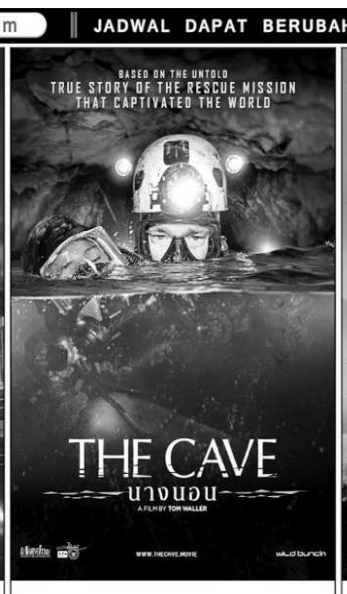

EMPIRE XXI
12.45 - 15.15 - 17.45 - 20.15

EMPIRE XXI
12.15 - 14.45 - 17.15 - 19.45

EMPIRE XXI
12.30 - 15.00 - 17.30 - 20.00