Iklan Cilik

Tarif per baris kolom Rp.12.000,- + PPN 10%. Min. 3 baris, mak. 10 baris Tiap baris terdiri 32 karakter (termasuk spasi dan tanda baca). Pelayanan mulai pukul 08.00 s.d. 19.00 WIB. Hari Minggu/Libur pukul 10.00 s.d. 18.00 WIB.

Tarif Iklan Baris

Jl. P. Mangkubumi No.40 - 46 Yogyakarta 55232 | iklankryk13@gmail.com iklankryk23@yahoo.com | 0274 565685 ext.112 -113 Fax.0274 555660

AHLI SUMUR & WC

Sedot WC 3000-6000L bor sumur 20-150m T.580591 HP/WA 08122757279 - 085100473205 P.Widi Pogung Jakal
3 / 00724/0420

Spesialis Bikin Sumur Bor/Sdot WCHrg Murah P.Mardi 0818271723 Jakal WA 085291886699 dr Blawong Grs
3 / 00703/1220

Ahli Sumur Bor/Suntik ServisPompaAir SedotWC Saluran Buntu/MampetHb 082325032858 PMin Jokteng Wetn
3 / 00647/0221

ARLOJI

Beli Jam2 Bekas Asli.Rolex.Sgl Tipe Lma Baru.Patek Pilipe,Piaget,Omega, Chopard,Piaget H085774668133
3 / 01314/0121

BANGUNAN

Amanahkan Ke Kami:Renovasi/Bangun Baru Rumah/Ruko/Kost/Kantor/ Sekolah. Telpon/WA:081327834343
3 / 00441/0221

Trm:Gb Krj/3D/IMB 4Hr Jdi.Sgl Bgnn:Rmh,Kost,Htl,Ruko,Gdg Dll.Hit Btn,Urs IMB Byk Cth H:087787190999
3 / 00551/0221

P.Sokid Mlyni:Renovasi/Bgn Baru Dari Nol Bsr/Kcl,Psg Krmik,Plafon,Grnit, Cat,dll.Lsg Tkng,DptDiprcy,Lsg dikerjkan.Tel/WA 087738116616
4 / 00639/0221

BANGUNAN

Basborong bangunan mengerjakan rumah baru,renov,kusus borong tenaga tk kramik,kayu Hub:081328793251
3 / 00554/0221

Jasa Arsitek&Pelaksana Bangunan Br/Renov Biaya Menyesuaikan Anggaran,Gambar Desain+RAB 5Rb/m2.Hit Struktur,IMB.Dll.H:CV.GAA Jl.Veteran 61 Tlp:0274-372323/0811255552 Berkwalitas & Amanah
6 / 00689/0221

Specialis Kebocoran,Dak/Talang,Dak, krepos,K.Mandi,kolam,Renovasi,dll Bergaransi Hub:082135244143
3 / 00718/0221

BARANG HILANG

Hilang BPKB AB-6923-RZ An:Muthmainah Da:Plaosan RT.006 Rw.030 Sendangrejo Minggir Sleman Yk
3 / 00657/0221

BPKB No.P01800118/AB-6147 BS an Tri Widiastuti,Suronatan NG II/853RT51/08 Notoprajan Ngampilan YK
3 / 00667/0221

Hilang STNK AB-1327-FS An:PT.Indo Wisata Indah Persada Da:Jl.Malioboro No.52-58 DN Yogyakarta
3 / 00675/0221

Stnk AB 399 CL an Oktantina Fakhrida Mintaningrum da: Mrunggi Rt 23/13 Sendangsari Pengasih KP
3 / 00720/0221

BENGKEL

Maestro Spclis Injction ,DiagnosaCompt +Cleaning H/Lamp Kbli SptBruJl.Janti 263 Yk 563871/08174103358
3 / 00681/0221

CATERING

Cita Catering,T.549454,Terima Nasi Box,Prasman,Partai Kecil&Bsr,Halal,Hygenis,Sesuai Protokol Covid
3 / 00255/0121

HOTEL

Sriwijaya Hotel Barat Malioboro Jl Gandekan Lor 3 518101 Kemetiran Kidul 582220.WA0811267686.Bersih-TV-AC-Km Dlm Fast Ada Parkir
4 / 00194/0221

INFORMASI

Toko Mas Gajah Sakti,Jl.A Yani 86A telp:517959/517757 WA:08122731427 Menerima Pengembalian Mas Antam (Logam Mulia)Dengan Harga Tinggi
4 / 00649/0221

Trma Rongsok,Brg bks:Besi,Plstik, Krts,almnm,Tmbg dll.Diambil,Ragam DU.085101574992 WA:081327443623
3 / 00676/0221

INTERIOR

Jasa Pembuatan Kitchenset 1650/m Backdrop,Particy,Finis,HPL,Melamin.Duko bs dipggl Hub:083869888804
3 / 00645/0221

Otomotif

MOBIL DIJUAL

• HONDA •

New Honda Mobilio E CVT CKD Matik '19/AsliAB Tg1/SprtiBaru/Pjkbaru/Putih Ori/All Banbaru/085107443322
3 / 00536/0221

BU/CRV 2.0 AT CKD'12/AB Tgn2/Super Istw/Mewah/Ex ASN Pajak/Pajak Baru/Ban 90%/Silver/085727271951
3 / 00536/0221

• ISUZU •

Dijual Isuzu NMR-71 Truk 2018 Putih Plat AA-GK Hub: PT AAF Yogyakarta 0274 871175
3 / 00676/0221

• MITSUBISHI •

Dijual Mitsubishi L-300 Pick Up 2019 Hitam Plat AA-E Hub: PT AAF Yogyakarta 0274 871175
3 / 00676/0221

• SUZUKI •

Carry PU 2005 Sasis Utuh Kaleng Atas Nama Pembeli.Hub Modalan Banguntapan Rt5 T:08122729545
3 / 00538/0221

MOBIL DIJUAL

MOBIL DIJUAL

• TOYOTA •

Calya G'19Manual/AsliAB Tgn1/Sepertib Baru,KmDikit/PajakBaru/Putih/ACdoble/ Fulvariasi/081578097070TP
3 / 00536/0221

Djl Avanza AB Sleman An Sendiri Silver Type S,Tinggal Pakai Th'2009 Minat Hub Endro HP:08122957771
3 / 00663/0221

MOTOR DIJUAL

• HONDA •

Vario 110/2013 Biru-Putih AB Kota Kondisi Baik,Harga:7,6Jt Nego,Hub: 085740011841/089527411968
3 / 00711/0221

MEDIA PROMOSI
0274
565685
psw.112
DIY-JATENG

Lowongan

PERCAYAKAN masa depan karier anda bersama kami!

Admin otocare mahir ms exel/ofice 18-35th,td berjilbab,ktp DIY,SMK,D3 kontrak krj,cewek 08594200112
3 / 00562/0221

Dibutuhkan:1.Operator Digital Print menguasai corel,photoshop 2.Bagian Finishing.3.Pegawai ATK.Kirim lamaran ke Pahala Print Jl.Monjali 41 Yogya
5 / 00597/0221

Dibutuhkan Segera OB Serabutan, Perawat Anjing U/Bali Hub WA: 08882711548
3 / 00598/0221

Dbt Prt Muslim Jilbab,Rajin Sholat Jam Kerja 06-12.Jl Palagan Km 3,5 HP 08584274598
3 / 00601/0221

Dicari Admin Online sparepart mtr Honda Wnt usia max 25th menguasai Medsos Area Jogja WA:081213211320
3 / 00728/0221

Dibutuhkan:Lulusan SMA/SMK Putra/ Putri Untuk Tenaga Administrasi Dan Serabutan.Umur Max35Thn.Hub Percetakan Cahaya Timur Jl Tamansiswa 63 Yk.
5 / 00614/0221

Dibutuhkan 1 Supir Untuk Toko/Proyek. Hub Ruko Kusumanegara Dpn UST Yk
3 / 00656/0221

Dicari Pembantu Rumah Tangga,Wanita Muslim,Umur 25-50Th,Sehat,Kerja Bersih2 &Momong Pocokan,Kerja Mulai jam 6.00-17.00,Gaji 1,2Jt,Alamat Timoho Hb: 082313742408(Anita)
5 / 00672/0221

Dibthkan Sgr 2 Asisten Apoteker,Min Lls SMK Farmasi & 1 Apoteker Pendamping. Krm Lamaran ke Apotek Serafim Jl.Imogiri 177 Giwangan Yogya.Hub Telp/WA: 08529205045
5 / 00707/0221

Bth Tng laki2 sehat utk jualan we dang ronde khas Yogya(mlm hari) maks umur 47th,dg grobak dorong di Jakarta/Bekasi ada mess dpt mkn Hub : 0818 0437 0339
5 / 00722/0221

Bth:Tkng las(2 Org) Hub:Bkl Las Harapan Jaya Jl Damai 108 Jakal km8,5 WA:08112510499
3 / 00722/0221

Dicari mekanik diesel,tukang cat, tukang las gaji sesuai kemampuan,0858 7623 8770
3 / 00725/0221

Dibuka Diklat Satpam Gada Pratama Madya 8hari resmi Polda dibantu penempatan H:PT WDM Jl Wates km10 brt Pertamina Rewulu 08157904609
4 / 00769/0121

LOWONGAN KERJA

1. Marketing Dana(4 0rang)
2. Account Officer (4 orang)
Kualifikasi :
- Diutamakan Pria (1 dan 2), Wanita (1)
- Umur Maksimal 35 tahun
- Pendidikan Minimal SMU/Sederajat (1 dan 2)
- Penampilan Menarik, sehat jasmani dan rohani
- Memiliki Networking yang luas, Bertanggung jawab, Jujur, Tekun dan Siap bekerja keras.
-Sanggup Bekerja dengan Target.
-Mempunyai Pengalaman minimal 1 tahun dibidangnya
-Memiliki Kendaraan sendiri dan Sim C / A

Kirim Lamaran ke :
HRD PT. BPR Arta Agung
Jl. Piyungan No. 1 Bokoharjo
Prambanan Sleman 55572
Telp. (0274) 496.102 / 487.650
Email : bprartaagung17@gmail.com

MELATIH INGATAN BERHADIAH

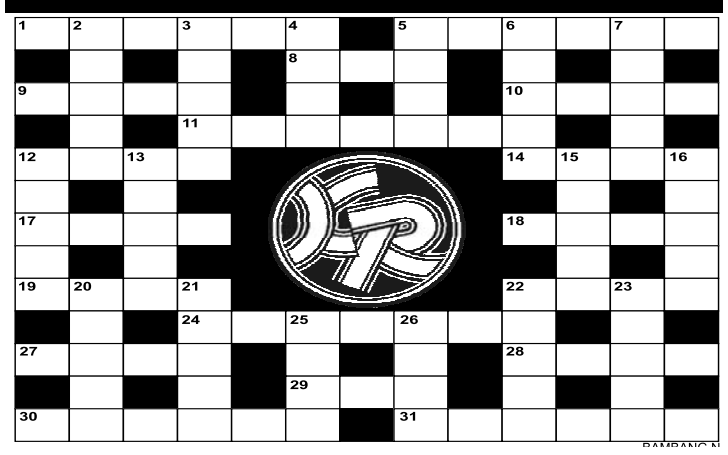

PERTANYAAN MI BERHADIAH 4171

MENDATAR : 1.Olahraga menggunakan pedang. 5.Sungguh-sungguh. 8.Kakek. 9.Hewan melata. 10.Kualitas. 11.Ahli peracik kopi. 12.Patung. 14.Jenis ikan. 17.Utusan. 18.Bagian penting rumah. 19.Tujuan. 22.Dibalik : setelah besok. 24.Sunyi. 27.Tak berkurang. 28.cara tentukan pemenang. 29.Kata tunjuk. 30.Resmi. 31.Latihan kerja.

MENURUN : 2.Akal. 3.Perut. 4.Deru (ing). 5.Kusir. 6.Nujum. 7.Telan. 12.Menata rambut. 13.Munculkan. 15.Angkat. 16.-Daging goreng. 20.Musik pembukaan. 21.Inspirasi. 22.Besar. 23.Jenis burung. 25.Kuku (ing). 26.Saleh.

KETENTUAN MENEBAK

1. Jawaban ditulis di kartupos, tempeli Kupon 4072
2. Paling lambat jawaban ditunggu 1 minggu setelah terbitan ini.
3.Akan dipilih 2 pemenang, masing-masing berhadiah Rp 50.000,-

JAWABAN MI 4161

MENDATAR : 1.Sakral. 5.Kamper. 8.Aku. 9.Daun. 10.Rusa. 11.Cincang. 12.Kini. 14.Arti. 17.Baju. 18.Skip. 19.Tamu. 22.Salt 24.Sanggup. 27.Sela. 28.Asli. 29.Sri. 30.Dahaga . 31.Bangsa.

MENURUN : 2.Amati. 3.Rinci. 4.Lain. 5.Kuna. 6.Marga. 7.Eksit. 12.Kabut. 13.Nujum. 15.Raksa. 16.Impit. 20.Aneka. 21.Usaha. 22.Spawn. 23.Lolos. 25.Nusa. 26.Gaib.

PEMENANG MI 4161

***1. Marsudim**, Salakan Rt 05, bangunharjo, Sewon Bantul .*
***2. Purwono Slamet**, Banyumeneng Rt 10/04, Gamping, Sleman 55293.*

KUPON MI 4171

Telepon Penting (0274)

Rumah Sakit: Dr Sardjito 587333 & 631190 (Hunting). Bethesda 562246, 586688. Panti Rapih 514845. PKU Muhammadiyah 512653. RSUD Kota 371195. Mata Dr Yap 562054. Klinik Ludira Husada Tama 620091, 620373. Khusus Bedah Patmasuri 372021 & 372022. Khusus Bedah Sudirman 589090. DKT 566596. Syaraf Puri Nirmala 515255. RSI Hidayatullah 389194. RSIY PDHI 6991084. RSUD Bantul 367381 dan 367386, At-Turots Al-Islamy 7431668, 7114823. UST Medical Center (UMC) 7492025, 7165917, 7459681. Puri Husada 867270. Kharisma Paramedika 774633. Happy Land Medical Centre: 550058, 550060. Khusus Bedah Ringroad Selatan 7485737. Jogja International Hospital (JIH) 4463535. PKU Muhammadiyah Bantul 367437, 368238, 368587. Sakina Idaman 582039. Permata Husada 441212, 441313. **Damkar Kota Yogya** : 587101

RSUD Sleman 865934 (IGD) dan 868437 (Operator), Rachma Husada Bantul 7459464. 6460091. Asri Medical Center (AMC) 618400. Queen Latifa 581402, 620555. Nur Hidayah 085100472941. RSU Panti Baktiningsih Klepu 6497209. RS UGM 4530303. RSGM Prof Soedomo FKG UGM 555312.

Polisi: Poltabes/Pamapta 512511. Unit Lakalantas 513237. Jasa Raharja: 562531. SAR DIY: 563231, 562811, Psw 319. Call Center Kota Yogya: 290274, SMS/HP: 2740/ 08122780001. Mitra Medika Tourist Medical Service: 444 444, 377019. Ambulance Gawat Darurat di Kota Yogyakarta 118 atau 420118. Search Rescue Daerah Istimewa Yogyakarta (SAR DIY), Alamat: Kompleks Kepatihan, Danurejan, Yogyakarta, Telp: 8543339, Call Freq: 148.160 Mhz. **Denpom IV/2 Yogyakarta:** 566103, Fax: 623733, e-mail: puskodal_-denpom42@yahoo.co.id. ❑

PENANGGALAN

Diasuh oleh **Mbah Kalam**

Masyarakat yang ingin konsultasi bisa langsung berhubungan dengan pengasuh Penanggalan di Redaksi KR pada jam kerja.

Bpk. Saroto, Ngestiharjo, Bantul, Yogyakarta.

Meninggal dunia: 7 Februari 2021 M, pukul: 05.30 WIB. Hari pasarannya: Minggu Wage (24 Jumadilakir 1954 Jimakir).

7 (Tujuh) harinya: Sabtu Kliwon, 13 Februari 2021 M (1 Rejeb 1954 Jimakir). 40 (Empat Puluh) harinya: Kamis Pon, 18 Maret 2021 M (4 Ruwah 1954 Jimakir). 100 (seratus) harinya: Senin Pon, 17 Mei 2021 (5 Syawal 1954 Jimakir). 1 (Satu) tahunnya: Rabu Pahing, 26 Januari 2022 M (22 Jumadilakir 1955 Alip). 2 (Dua) tahunnya: Selasa Pon, 17 Januari 2023 M (24 Jumadilakir 1956 Ehe).

1000 (Seribu) harinya: Jumat Pon, 3 November 2024 M (18 Bakdamulud 1957 Jimawal).

(R)-x

AGENDA BIOSKOP HARI INI

INFORMASI LAYANAN MASYARAKAT INI KERJASAMA KEDAULATAN RAKYAT DENGAN XXI CINEMA

UNTUK INFORMASI FILM DAN BIOSKOP klik www.21cineplex.com | JADWAL DAPAT BERUBAH SEWAKTU-WAKTU TANPA PEMBERITAHUAN TERLEBIH DAHULU

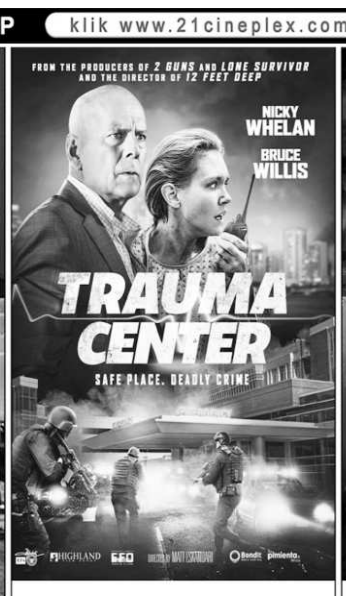

EMPIRE XXI
13.15 - 15.45 - 18.15 - 20.45

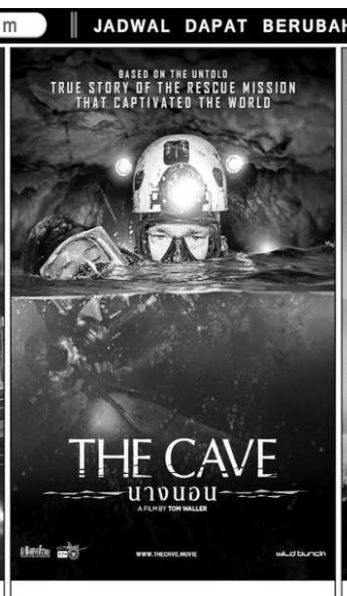

EMPIRE XXI
12.45 - 15.15 - 17.45 - 20.15

EMPIRE XXI
12.15 - 14.45 - 17.15 - 19.45

EMPIRE XXI
12.30 - 15.00 - 17.30 - 20.00