Iklan Cilik

Tarif per baris kolom Rp.12.000,- + PPN 10%. Min. 3 baris, mak. 10 baris Tiap baris terdiri 32 karakter (termasuk spasi dan tanda baca). Pelayanan mulai pukul 08.00 s.d. 19.00 WIB. Hari Minggu/Libur pukul 10.00 s.d. 18.00 WIB.

Tarif Iklan Baris

Jl. P. Mangkubumi No.40 - 46 Yogyakarta 55232 | iklankryk13@gmail.com iklankryk23@yahoo.com | 0274 565685 ext.112 -113 Fax.0274 555660

AHLI SUMUR & WC

Sedot WC 3000-6000L bor sumur 20-150m T.580591 HP/WA 08122757279 - 085100473205 P.Widi Pogung Jakal
3 / 00724/0420

Spesialis Bikin Sumur Bor/Sdot WCHrg Murah P.Mardi 0818271723 Jakal WA 085291886699 dr Blawong Grs
3 / 00703/1220

Ahli Smr Bor/Gali SdtWC,Sal Buntu Servis Pompa,Hb:P.Adi,Gedongkuning /Jl.Wonosari T:081904868995 WA
3 / 00515/0321

Ahli Sumur Bor/Suntik ServisPompaAir SedotWC Saluran Buntu/MampetHb 082325032858 PMin Jokteng Wetn
3 / 00946/0321

P.Cahyo Lsg Tukang Sumur Bor/Gali,Bor Tembus Batu Alat Sendiri,Petir,Svc Pompa,Sedot WC,Sal Buntu.Atasi:Sumur Kering,Bau,Tercemar.T/WA.0877 3986 3700.Gagal Gratis
5 / 00982/0321

ARLOJI

Beli Jam2 Bekas Asli.Rolex.Sgl Tipe Lma Baru.Patek Pilipe,Piaget,Omega,Chopard,Piaget H085774668133
3 / 01314/0121

BANGUNAN

Chans Architect Desain & Bangun.Gbr IMB,Bangun Baru,Renovasi,Bergaransi HP/WA:082116324151
3 / 00156/0321

Basborong Mengerjakan Rumah Baru/Renov.khusus Borong Tenaga Tk Batu,Kayu,Kramik.Hub:081328793251
3 / 00749/0321

Jasa Bngnan Mlyi Bngn Rumh Renov Ruko Ganti Atap Dll.Dgn Hrg Mrh Brkwlts Hub.085291382305 Tk Ingsng
3 / 00822/0321

Trm:Gb Krj/3D/IMB 4Hr Jdi.Sgl Bgnn: Rmh,Kost,Htl,Ruko,Gdg Dll.Hit Btn,Urs IMB Byk Cth H:087787190999
3 / 00842/0321

Jasa Arsitek bs dtg Gbr IMB 5rb/m RAB,3D,Bangun Baru/Renovasi/tnaga Hub:Mas Pulung WA:085100014480
3 / 00926/0321

Jasa Arsitek&Pelaksana Bangunan Br/Renov Biaya Menyesuaikan Anggaran,Gambar Desain+RAB 5Rb/m2.Hit Struktur,IMB.Dll.H:CV.GAA Jl.Veteran 61 Tlp:0274-372323/0811255552 Berkwalitas & Amanah
6 / 00934/0321

Spesialis bgn bru/renovasi berkualitas rmh,ruko,kost2an,gudang dll CV.ATA.081215676825/085712683988
3 / 01002/0321

BARANG HILANG

Hilang BPKB AB-2896-JF An:Supardi Da:Jl.Nitikan Baru Gg.Srikandi I Umbulharjo Yogyakarta
3 / 00106/0321

Hilang STNK AB-6548-JC An:Suraningsih Da:Ped X RT.38/19 Bojong Panjatan Kulon Progo
3 / 00999/0321

Hlng BPKB No.5928113 AB-1298-Q An:Victor Afiat,SE Da:Gamping Lor RT.2/10 Ambarketawang Gamping Slmn
3 / 00999/0321

BENGKEL

Maestro Spclis Injction ,Diagnosa Compt+Cleaning H/Lamp Kbli SptBru Jl.Janti263 Yk 563871/08174103358
3 / 00918/0321

CATERING

Psn antr ns box/uth Aym Pgg Klten MaturTengkyu,Gurami bkr,Nila,Snck 10rb H:4436901-087839676698
3 / 00922/0321

ELEKTRONIK

Dibeli Kontan Kulkas,FrezerBox,S okis, MCuci,TV,LED,LCD.Hub:Telpon WA: 0851.0040.0233.
3 / 01005/0321

INFORMASI

Trma Rongsok,Brg bks:Besi,Plstik, Krts,almnm,Tmbg dll.Diambil,Ragam DU.085101574992 WA:081327443623
3 / 00920/0321

JASA

Specialis Kebocoran,Dak/Talang,Dak, krepos,K.Mandi,kolam,Renovasi,dll Bergaransi Hub:082135244143
3 / 00833/0321

Spesialis Laporan Keuangan dan SPT Tahunan dan Restitusi.Mulai 100k Mackonsultan Yk Hub:0274-618549
3 / 00984/0321

KREDIT MURAH

Dana Cpt Jmn BPKB Mtr/Mbl'04,Pjk Telat,T.O,bs.(Lgsg cair)Ok.BPKB aman Hp/WA:087838609766 Ajie
3 / 00779/0321

Jaminan SK Pensiunan Umur Tdk Terbatas,Bisa Take Over,Resmi.Telp /SMS: 087738344441 WA:081578806159
3 / 00825/0321

KURSUS

Kursus Stir Dewi Murah Berkwalitas dapat srtfkat bisa jemput 081804742255 / 087817121123
3 / 00208/0321

Kursus Stir Mobil Utama Termurah di Jogja 80rb/2Jam Jl.Monjali 89A Tlp0274-625420 HP.0812 2663 4194
3 / 00926/0321

KURSUS

Kursus Datang ke rumah Baca Al-Qur'an dr 0 sampai bisa & komputer Desain grafis.Harry 081290527815
3 / 00997/0321

OPTIK

Bln Promo Optik Marlin Jl.B.Katamso 206 Yk.Disc 25%+Hadiah LngsungSedia Kacamata Anak+Lensa UVblockU/ MIndungi Sinar Gadget.Mel BPJS
4 / 00574/0321

PENGOBATAN

Ny.Santi:Khusus menangani Disfungsi Seksual:Kurang Perkasa,Ejakulasi dini. Lemah syahwat, Keputihan Frigid. Jln.Raya Yogya-Solo Km.15 Timur Bangjo Proliman Gang. Pertama, Selatan Jalan Masuk 50m No.47 Buka:10.00-20.00 HP:0812 278 1193
7 / 00926/0321

Pgbtan LemahSyahwat Bk Jam8-16per jam100rb B'Lilies Jl.GodeanKm9 SediaRacikHerbal/Stmina/LmhSyhwatED WA081226032468-081226032468NoPlus
4 / 00926/0321

PENGUMUMAN

RALAT PENGUMUMAN LELANG EKSEKUSI HAK TANGGUNGAN

Menunjuk Pengumuman Kedua Lelang Eksekusi Hak Tanggungan yang terbit pada Surat Kabar Kedaulatan Rakyat tanggal 05 Maret 2021dengan ini disampaikan ralat sebagai berikut :

1. Pada Waktu Pelaksanaan Lelang **tertulis "Pelunasan Harga Lelang :** 5 (lima) hari kerja setelah pelaksanaan lelang, **yang benar seharusnya "Pelunasan Harga Lelang : Paling lambat** 5 (lima) hari kerja setelah pelaksanaan

Ralat pengumuman ini merupakan satu kesatuan dengan pengumuman lelang diatas.

Magelang, 18 Maret 2021
PT. BANK RAKYAT INDONESIA (Persero), Tbk.
KANTOR CABANG MAGELANG

RALAT PENGUMUMAN LELANG EKSEKUSI HAK TANGGUNGAN

Menunjuk Pengumuman Kedua Lelang Eksekusi Hak Tanggungan yang terbit pada Surat Kabar Kedaulatan Rakyat tanggal 05 Maret 2021dengan ini disampaikan ralat sebagai berikut :

1. Pada point 2 debt **Adi Setyono** tertulis di pengumuman ...**Luas Tanah 262m²**..., yang benar seharusnya ...**Luas Tanah Total 262m²**...
2. Pada Waktu Pelaksanaan Lelang **tertulis "Pelunasan Harga Lelang :** 5 (lima) hari kerja setelah pelaksanaan lelang, **yang benar seharusnya "Pelunasan Harga Lelang : Paling lambat** 5 (lima) hari kerja setelah pelaksanaan

Ralat pengumuman ini merupakan satu kesatuan dengan pengumuman lelang diatas.

Magelang, 18 Maret 2021
PT. BANK RAKYAT INDONESIA (Persero), Tbk.
KANTOR CABANG MAGELANG

SERVIS

Pnggilan 1Jam Jadi,Pngalaman 23th,TV LED,TV Tbung,Parabola Gratis Bulanan, MCuci,DSLR=HP087738215225
3 / 00565/0321

Bravo Servis Elektronik 1Jam Jadi Mcuci,AC,Kulkas,Hiter,TV,LED,TapeHb: 081915555971/WA:08112651744
3 / 00787/0321

SKRIPSI

Siap Bantu Skripsi,Tesis&Disertasi Semua Jur.Era Jl.Janti,Gedongkuning Blk Kampus ITY T.0818277603
3 / 01230/0221

RUANG USAHA

Disewakan Tahunan Kios2Lt Pandean Sari 150m Brt Termnl CondongcaturDIY. Hub:Sugito 082135553337
3 / 00716/0321

RUANG USAHA

Dikontrakkan kios Taragan brt psr Godean 400Rb/bl lingkungan ramai uk 3x5 Free WIFI WA 081328777799
3 / 00834/0321

RUANG USAHA

Disewakan Tempat Usaha di Pogungdan di Jl Tambak(Mirota Godean ke Utara 100m)Hub:082242568008
3 / 00947/0321

Disewakan/Dijual Tempat Usaha Di Tengah Kota pusat perdagangan Di Jln Urip Sumoharjo 2Lt Lt314 Lb374 Ld 14,5m.Hub:0811292338
4 / 00818/0321

Ruko bisa u gudang LT:2300 LB:350 m 3 lantai lok Jln.Yogya-Magelang di Gulon Muntilan. 081390557739
3 / 01000/0321

RUMAH DICARI

Rumah dicari,diJogja dan sekitar nya,bisa tanah pekarangan,SHM.Das Papan 0822 9000 9100
3 / 00921/0321

RUMAH DIJUAL

Rumah Di Kotamadya Dkt Kampus UAD Terpadu Yogya L-+ 420m2 Hg 3,2M Hub:081328475656
3 / 00038/0321

Cluster Krapyak,Strategis,Ling.Pondok Pesantren,15m dr Jln Raya tersedia type 132/97,132/125,135/170 Bisa KPR H:081902578999
4 / 00233/0321

Beli Harga Tinggi Bongkaran Rumah, GudangJoglo,Besi Volding/Genteng, Nium,Mobil Dongkrok.087738633097
3 / 00513/0321

Dijual Kos2an 10 kamar 2 Lt Luas tanah 181m2 Luas Bangunan 205 m2 Jatimulyo Yk Hub:081225605529
3 / 00587/0321

Dijual rumah lama timur SKE Luas tanah +/-240m2 Kragilan Sinduadi Mlati Hub:081225605529
3 / 00587/0321

Otomotif

MOBIL DIJUAL

• DAIHATSU •

Di Jual Daihatsu Espass Hijau Met Th96 Pjk Panjang An-Sendiri H-25Jt/Nego WA 08156815577
3 / 00841/0321

Ayla X matic 1.0 th2018 putih tg1 Cver jok km dikit istw H:08773816 1427
3 / 01009/0321

• LAIN-LAIN •

Katana'94,Sidekick'95,Esteem'95,Ferio'96,Panther'00,Kuda'00,Visto'04,Picanto'05,Jazz'09,Grand Livina'12+13,Avanza'14. Jl.Kabupaten(Utara Kantor BMKG).WA:085743662147
5 / 00910/0321

• MITSUBISHI •

Mirage 2013 AT A/n Sendiri Hitam Km Rendah Pajak/Ban Baru Istimewa WA 085747733689/085882014644
3 / 00952/0321

• SUZUKI •

Karimun Estilo Th2008 FullVar Ist Plat B Hitam Cat Ori Ban Bagus Mesin Body PajakBaru.0822 4228 8997
3 / 00933/0321

• TOYOTA •

Avanza 2016 manual grey AB 1 km40 ribu kinyis kinyis ex ibu2 nyaris baru 121 nego. 081 915 313 512
3 / 01000/0321

MOBIL DIJUAL

• SUZUKI •

• TOYOTA •

Inova G 2.0 Bensin th2014 silver Tg1 Cover Jok Istw Bs TT//Krdt H:087738161427
3 / 01009/0321

Lowongan

PERCAYAKAN masa depan karier anda bersama kami!

Bth Staf/Kasir Wnt Max25th,Jjr.Ada Mess/Makan.Dtg ke Jl Urip Sumoharjo No.51 Yk Hub.0853 7840 5438
3 / 00575/0321

Dicari Bbrp Teknisi Lapangan SMK TI/Elektro/Pertukangan Max 25Th Ada Motor Fas Gaji+Komisi min 2Jt.Hub: Sejahtera Mandiri Jl RR Utara8C Ruko Kuning Concat.08112958635
5 / 00744/0321

Dibuthkan Marketing BerpengalamanMin 1Th Bidang Property,SMA,Jujur,Loyal. Hub:0856 0048 2046
3 / 00924/0321

Admin OtoCare/PT Mahir MS Exel/Ofice. SMK Jaringan& Komputer/D1/D318-35Th Kontrak.0821.1619.0008
3 / 00925/0321

Gdng Kertas Bth:2 Sopir B1,Srabutan 5org,100Rb/hr+Bns,Mkn 1x,Max40th: Jl.Wates Km.12/74.087838440189
3 / 00928/0321

Bth CleaningService u/Kafe pa/pi Min.SMA,Rajin,Ulet ,max30th,menarik,berttg jawab H:082137449092
3 / 00934/0321

Prsh Roti bth Prodksi,Gdng,OB,Hlper, Staf Cmptr.Gj:2-3Jt,Sragam,Mess,Lembur Hub:081903776197 No Sms
3 / 00963/0321

Distributor Makanan & Minuman Membutuhkan Segera:

1. SOPIR
(SIM BI, max.36th, pengalaman, siap luar kota)

2. HELPER
(usia max.36th, siap luar kota, pend.min.SMU)

Bawa lamaran lengkap ke: CV. Eka Maju
Sunten RT8/32 Banguntapan bantul (belakang Nasmoco Toyota Janti perempatan ringroad Jl.Wonosari)

MELATIH INGATAN BERHADIAH

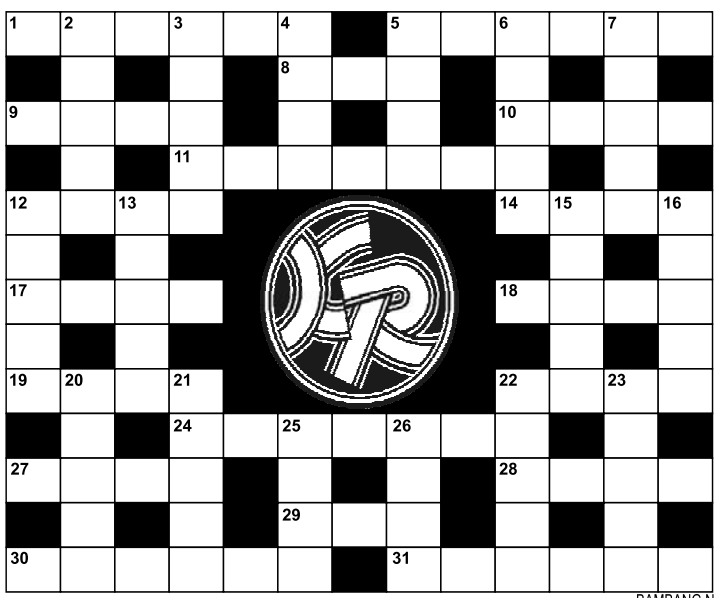

PERTANYAAN MIB 4184

MENDATAR : 1.Berirama. 5.Suci. 8.Roti. 9.Untuk menyembuhkan. 10.Bagian dari mobil. 11.Bentang. 12.Umur. 14.Organisasi Siswa Intra Sekolah (singk). 17.Kertas pembersih. 18.Bayi. 19.Garis (ing). 22.Bahan sapu. 24.Kapten kapal. 27.Membuat runcing. 28.Awal. 29.Gagasan. 30.Termasuk bahan bakar. 31.Tiup.

MENURUN : 2.Dampak. 3.Kawan. 4.Kulit (ing). 5.Pinjam dengan membayar. 6.Barang kiriman melalui pesawat. 7.Misal. 12.Telan. 13.Manusia. 15.Rambut kuda. 16.Ampuh. 20.Gambaran (ing). 21.Angkat. 22.Sepatu kuda. 23.Bodoh. 25.Cita. 26.Balur.

KETENTUAN MENEBAK

1. Jawaban ditulis di kartupos, tempeli Kupon 4184
2. Paling lambat jawaban ditunggu 1 minggu setelah terbitan ini.
3. Akan dipilih 2 pemenang, masing-masing berhadiah Rp 50.000,-

JAWABAN MI 4174

MENDATAR : 1.Akurat. 5.Gontai. 8.Ubi. 9.Dian. 10.Laga. 11.Gondola. 12.Gagu. 14.Riam. 17.Lori. 18.Goal. 19.Kina. 22.Bias. 24.Musafir. 27.Atau. 28.Epik. 29.Sri. 30.Api-api . 31.Pokrol.

MENURUN : 2.Krida. 3.Rungu. 4.Tuan. 5.Giro. 6.Nalar. 7.Angka. 12.Galak. 13.Gurun. 15.Ironi. 16.Malas. 20.Intip. 21.Amuba. 22.Break. 23.Animo. 25.Sesi. 26.Flip.

PEMENANG MI 4174

***1. Yoga Hanindya Utama**, Ketanggungan Wb 2/657, Rt 38/08, Wirobrajan Yogyakarta 55252.*

***2. M Budi Prastowo**, Jl Pasar Hewan 26A, Kutoarjo 54211.*

Kupon MI 4184

Telepon Penting (0274)

Rumah Sakit: Dr Sardjito 587 333 & 631190 (Hunting). Bethesda 562246, 586688. Panti Rapih 514 845. PKU Muhammadiyah 512 653. RSUD Kota 371195. Mata Dr Yap 562054. Klinik Ludira Husada Tama 620091, 620373. Khusus Bedah Patmasuri 372021 & 372022. Khusus Bedah Sudirman 589090. DKT 566596. Syaraf Puri Nirmala 515255. RSI Hidayatullah 389194. RSIY PDHI 6991084. RSUD Bantul 367381 dan 367 386, At-Turots Al-Islamy 7431668, 711 4823. UST Medical Center (UMC) 7492025, 7165917, 745 9681. Puri Husada 867270. Kharisma Paramedika 774633. Happy Land Medical Centre: 550058, 550060. Khusus Bedah Ringroad Selatan 748 5737. Jogja International Hospital (JIH) 446 3535. PKU Muhammadiyah Bantul 367437, 368238, 368587. Sakina Idaman 582039. Permata Husada 441212, 441313. **Damkar Kota Yogya** : 587101

RSUD Sleman 865934 (IGD) dan 868437 (Operator), Rachma Husada Bantul 7459464. 646 0091. Asri Medical Center (AMC) 618 400. Queen Latifa 581402, 620 555. Nur Hidayah 0851004 72941. RSU Panti Baktiningsih Klepu 6497209. RS UGM 453 0303. RSGM Prof Soedomo FKG UGM 555312.

Polisi: Poltabes/Pamapta 512 511. Unit Lakalantas 513237. Jasa Raharja: 562531. SAR DIY: 563 231, 562811, Psw 319. Call Center Kota Yogya: 290274, SMS/HP: 2740/ 08122780001. Mitra Medika Tourist Medical Service: 444 444, 377019. Ambulance Gawat Darurat di Kota Yogyakarta 118 atau 420118. Search Rescue Daerah Istimewa Yogyakarta (SAR DIY), Alamat: Kompleks Kepatihan, Danurejan, Yogyakarta, Telp: 8543 339, Call Freq: 148.160 Mhz. **Denpom IV/2 Yogyakarta:** 566103, Fax: 623733, e-mail: puskodal_denpom42@yahoo.co.id. ❑

AGENDA BIOSKOP HARI INI

INFORMASI LAYANAN MASYARAKAT INI KERJASAMA KEDAULATAN RAKYAT DENGAN XXI CINEMA

UNTUK INFORMASI FILM DAN BIOSKOP klik www.21cineplex.com | JADWAL DAPAT BERUBAH SEWAKTU-WAKTU TANPA PEMBERITAHUAN TERLEBIH DAHULU

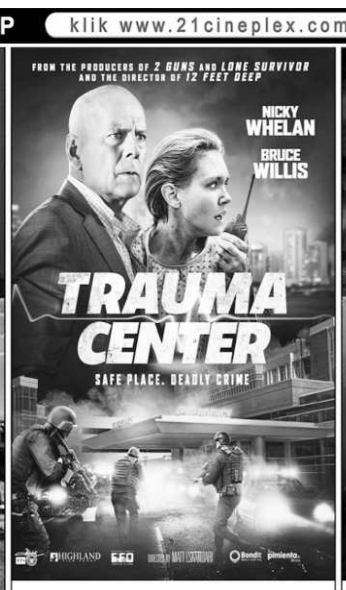

EMPIRE XXI
13.15 - 15.45 - 18.15 - 20.45

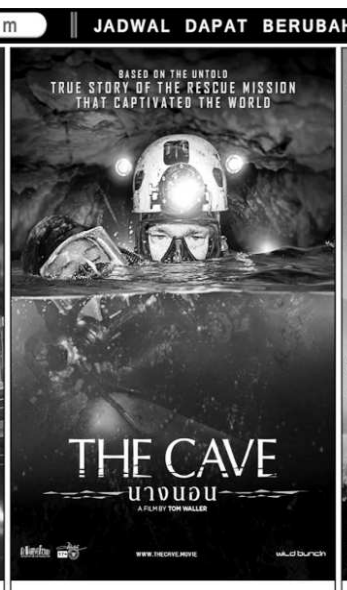

EMPIRE XXI
12.45 - 15.15 - 17.45 - 20.15

EMPIRE XXI
12.15 - 14.45 - 17.15 - 19.45

EMPIRE XXI
12.30 - 15.00 - 17.30 - 20.00