Iklan Cilik

Tarif per baris kolom Rp.12.000,- + PPN 10%. Min. 3 baris, mak. 10 baris Tiap baris terdiri 32 karakter (termasuk spasi dan tanda baca). Pelayanan mulai pukul 08.00 s.d. 19.00 WIB. Hari Minggu/Libur pukul 10.00 s.d. 18.00 WIB.

Tarif Iklan Baris

Jl. P. Mangkubumi No.40 - 46 Yogyakarta 55232 | iklankryk13@gmail.com iklankryk23@yahoo.com | 0274 565685 ext.112 -113 Fax.0274 555660

AHLI SUMUR & WC

Sedot WC 3000-6000L bor sumur 20-150m T.580591 HP/WA 08122757279 - 085100473205 P.Widi Pogung Jakal
3 / 00724/0420

Spesialis Bikin Sumur Bor/Sdot WCHrg Murah P.Mardi 0818271723 Jakal WA 085291886699 dr Blawong Grs
3 / 00703/1220

Khusus Bkn Sumur Bor Sdot WC Harga Bersahabat mengutamakan Servis.Hub P Eko WA 087700548176 Murah
3 / 01499/0321

Ahli SumurBor SedotWC,Sal-Buntu Svs PompaAir H:085100412459 Bantul Sleman Yogya P.Malik Sgr Dtg
3 / 00675/0421

Pakar Sumur Bor,pembuatan sumur bor/gali septitanc/ resapan sedot WC servis pompa air Hub:Pak Pri Blawong Tlp:081227224442bergaransi
4 / 00730/0421

Ahli Sumur Bor/Suntik ServisPompaAir SedotWC Saluran Buntu/MampetHb 082325032858 PMin Jokteng Wetn
3 / 00756/0421

BANGUNAN

Chans Architect Desain & Bangun.Gbr IMB,Bangun Baru,Renovasi,Bergaransi HP/WA:082116324151
3 / 00258/0421

Siap Krjkn Gb Krj/IMB/3D Hy4Hr Jd;Urs IMB,Hit.Bton,Plks,Renov,Byk Cth;Rmh,Kos,Htl,Ruko,Gdg/Pbrk,dll;Sysi ap dtg;H/WA/Sms:085943803927
4 / 00552/0421

Persatuan Tk.Batu,Kayu,Kramik Melayani Bangun Rumah Baru,Renov.Kusus Borong Tenaga Hub:081328793251
3 / 00571/0421

Specialis Kebocoran,Talang,Dak,Krepos,K.Mandi,Kolam,Renov,dll Bergaransi Hub:08983469422
3 / 00575/0421

BARANG HILANG

BPKB AA 9587 AC AN:Dinas Kesehatan Purworejo DA:Mayjen Sutoyo 17 Ngupasan Jateng
3 / 00783/0421

STNK AB 3090 BL AN:Tukijan DA:Derwolo RT 56/29 Pengasih Kulon Progo
3 / 00784/0421

BIRO JODOH

Janda 38Th Kristen PNS Cari Single/ Duda PNS 35-48Th Kristen / Katolik Hub 081391424554
3 / 00651/0421

Daftar Anggota Serasi Gratis UtkSmua Agama & Status.H:08385045760
3 / 00755/0421

INDEKOS

Trm KosPutri.Lokasi tenang,nyaman dan fasilitas lengkap.(Free WIFI, TV,AC/Non AC,Parkir dll).Jl.Gane sha II/19 Timoho YK.Hub/WA.081 1255 6456 www.omah-ganesha.com
5 / 00754/0421

JASA

Sticker Large Format Print+Pasang Custom|Cutting|SandBlast Jg Window Film For Building 089675715050
3 / 00596/0421

KREDIT MURAH

Jaminan SK Pensiunan Umur Tdk Terbatas,Bisa Take Over,Resmi.Telp/ SMS: 087738344441 WA:081578806159
3 / 00329/0421

Dana Cpt Jmn BPKB Mtr/Mbl'04,Pjk Telat,T.O,bs.(Lgsg cair)Ok.BPKB aman Hp/WA:087838609766 Ajie
3 / 00694/0421

LAIN - LAIN

Siap bantu bpk & ibu. desain n pelaksana renov partial atau total. dijamin kuat + aman + sehat + bagus dan berkarakter. Hub kami di 0815-7959-238
5 / 00718/0421

LES PRIVAT

Privat TK,SD,SMP.SMU semua Mapel. Bisa Kerumah/Online.Ganesha Prima Jl.Tembi-Cepit Bantul085291308327
3 / 00752/0421

PELUANG USAHA

PT RDI Mewakili(MNC Group, Kompas,CNBC,CNN Membthkn Pembaca Brita Di Hp,Gaji Tetap Mulai 600rb-35jt/Bln(S&K Berlaku).H:082313084658
4 / 00740/0421

PENGOBATAN

Kuat 2Jam Minum Maduceng Rp.100Rb Toko Sinar-Sehat,Depan&Samping Mal Malioboro 082136136899 Diantar
3 / 01159/0321

PENGOBATAN

Pgbtan LemahSyahwat Bk Jam8-16per jam100rb B'Lilies Jl.GodeanKm9 Sedia RacikHerbal/Stmina/LmhSyhwatED WA 081226032468-081226032468NoPlus
4 / 00780/0421

Ny.Santi:Khusus menangani Disfungsi Seksual:Kurang Perkasa,Ejakulasi dini. Lemah syahwat, Keputihan Frigid. Jln. Raya Yogya-Solo Km.15 Timur Bangjo Proliman Gang. Pertama, Selatan Jalan Masuk 50m No.47 Buka:10.00-20.00 HP:0812 278 1193
7 / 00780/0421

SERVIS

Pnggilan 1Jam Jadi,Pngalaman 23th,TV LED,TV Tbung,Parabola Gratis Bulanan, MCuci,DSLR=HP087738215225
3 / 00342/0421

Bravo Servis Elektronik 1Jam Jadi Mcuci,AC,Kulkas,Hiter,TV,LED,TapeHb: 081915555971/WA:08112651744
3 / 00739/0421

Mega Servs AC Kulks MCci Wheater KGas dll Pnggl Brgrs H.081392808299 / 085104885501.WA
3 / 00742/0421

SKRIPSI

Siap Bantu Skripsi,Tesis&Disertasi Semua Jur.Era Jl.Janti,Gedongkuning Blk Kampus ITY T.0818277603
3 / 01621/0321

MEDIA PROMOSI
0274
565685
psw.112
DIY-JATENG

Properti

RUANG USAHA

Dikontrakkan Ruko 2 Lantai Ukuran5 x 25 M di jl. Wonosari Km. 8 depan Pasar Potorono. Berminat hub.HP: 0811 295 3837
4 / 00605/0421

Dijual/Dsewakan Ruko 2Lt Raflesia BbarsariLT72LB144 2300W 100Jt/th/ 1,6M CpRobertRayWhite082137241888
3 / 00752/0421

RUMAH DIJUAL

Rmh Baru T 113/75 3Kt 1Km Mejing Wetan Gamping,Jalan depan aspal Hrg:705Jt Ng Hub:08122925858
3 / 01342/0321

Rmh Berbah 345Jt/Ng Lt94,Lb75 Jln Lebar 2Kt,Hdp Slatan.085878181819
3 / 00132/0421

Rmh Baru 2Lt,3Kt,2Km,Dll Rp550Jt Lt/Lb:82/100 Jl Imogiri Timur Km:r Km7,5 Ketimur.Hub:087738909777
3 / 00322/0421

Rmh Tingkt 2 Lantai Lt411m FullBang 2Muka Lok Jl BLPP GedongKuningJEC Hrg 4M/Nego Hub:081237840972
3 / 00377/0421

Dijual Rumah Lt 176m SHM,Kmrtidur 4,KmMandi 2,Garasi Mobil 2,AC,hrg 950Jt/Nego(BU) Hub 081392449158
3 / 00707/0421

Murah Sndri Rmh Br T=45/90,Jl Wts Km15 Brimob Keutra,Jl Aspal,Dkt Exit Tol H:290Jt Ph:087738883699
3 / 00711/0421

RUMAH DIJUAL

RmhDlmPerum CandiGebangConcat 2Lt Kt4Km3AC5 LT157LB180 SHM IMB PBB 2,1M CpRobertRay White 082137241888
3 / 00752/0421

Rmh Br Mwh Mrh di Daerah Sidoarum Godean Slman,Aman,Tentram SHM/IMB SiapHuni T63/111 3Kt1Km 600JtSiap Bgn T47/111 Hg550Jt Bns Bbrp Interior H085100879292-WA085842212875
5 / 00752/0421

Jl RmhBaruDlmPerum ImogiriBrt HGB IMB PBB H800Jt LT84 LB50 Kt2 Km:1 AC2 Cp:RobertRayWhite082137241888
3 / 00752/0421

Jl RmhBaru DlmPerumJlWatesKm5 HGB IMB LT140 LB130 Lt2 Kt3 Km2 H1,3M Cp:RobertRayWhite 0821.3724.1888.
3 / 00752/0421

RUMAH DIJUAL

Jl RmhDlmPerum Jl GodeanKm5 LT128 LB86 Lt2 Kt3 Km2 AC2 HGB IMB PBB 1,5M CPRobertRayWhite082137241888
3 / 00752/0421

Djl Rmh Lt:107m Perum Pondok Permai Taman Tirta2 BlokC45 Bangunjiwo Btl H:850Jt Nego H:081227816399
3 / 00762/0421

Djl Rmh Siap Bgn T27/60 Hrg Promo 100 Jtan Free Notaris,bbn&pjk,Lok 1Km dr UMY Sgr WA:085786524827
3 / 00774/0421

Lempongsari,Rmh siaphuni,LT 102m 2KT,1KM,dpr.R.Kel.Carport,Lntai 1 +630jt Nego H:Woko 082136740777
3 / 00781/0421

Lowongan

PERCAYAKAN
masa depan karier anda bersama kami!

Dibutuhkan Segera Hair Stylist Berpengalaman Untuk Endah Queen Salon Jl.Wonosari KM.10 Serius Hubungi 0813 2942 1999
4 / 00583/0421

Bth Cpt Kyw Gudang/Srabutan 10org Staf Adm3Wanta Non Jilbab 18-30thLgs Kj Mes/Pulang HP0895336739427
3 / 00602/0421

Bio Auto Tech Company.Dicari S1 Teknik Sipil,Teknik Mesin,Teknik Kimia.Lampirkan Copy CV,Ijazah,KTP,NPWP.Kirim ke sales@bioautotech.com
5 / 00679/0421

Dcrkryw Roomboy Um25-40th/Diutamakan Wanita/Pria.Hub Hotel Bakti Jl Hayam Wuruk 13YK/WA087775756794
3 / 00715/0421

Butuh Tenaga Kerja Bengkel Tambal Ban.Berpengalaman Gj750rb/bln Mkn 2X Masuk jam 7pagi-5Sore.Alamat JlBugisan No.60 HP 085335120789
4 / 00716/0421

Dibut pria sehat jasmani & rohani pnglmn min 1th di poles/salon mobil, siap bkrj lmbr,mahir mengemudi,krm lamaran ke enzo.autocare@gmail.com atau 081112358888
6 / 00741/0421

Dibutuhkan Tukang Fiberglass Dan Tukang Cetak Pilar/Risplang GRC Hub:Pak Yanto HP 0812 2584 5758
3 / 00735/0421

Tenaga Borong Amplas untuk mebel. Tukang Kayu untuk mebel,di Sleman Hubungi : 08112692516
3 / 00745/0421

Butuh:Satpam Sekolah 2,Gdg Kertas5, Sopir 4,Pbrk Roti,Cs,Spg,Kasir Jl Wates Km12/74 087838440189 Evi
3 / 00777/0421

Dcr Mnager u/Pundresing ZIS:zakat Infak Sedekah,Punya pengalaman di Zakat Infak Info Hub:087843336660
3 / 00780/0421

BEBERAPA PERUSAHAAN DI KARAWANG
Membutuhkan lulusan
AA YKPN
TERAKREDITASI : A
Ket. lebih lanjut atau ingin login hub:
JPC AA YKPN
Akademi Akuntansi YKPN
Jl. Gagak Rimang 2-4 Balapan Yogyakarta
Telp. (0274) 513413 atau
klik:www.aaykpn.ac.id
E-mail: pka@aaykpn.ac.id

DIBUTUHKAN
1. APOTEKER
• PRIA/WANITA, USIA MAX.35TH
• MEMILIKI STRA
• DISIPLIN DAN KOMUNIKATIF
• LULUS PROFESI APOTEKER
• MAMPU MS OFFICE
2. DOKTER UMUM
• PRIA/WANITA
• PUNYA KENDARAAN PRIBADI
• MEMILIKI STR
• PUNYA SIM A/C
• BERMINAT PADA KESEHATAN LANSIA DI RUMAH
Lamaran bisa dikirim ke
RS LUDIRA HUSADA TAMA
atau via email ke : hrdludirahusada@gmail.com

DIBUTUHKAN
1. BIDAN
• USIA MAX 35 TH
• MEMILIKI STR
• PENGALAMAN DIUTAMAKAN
2. PERAWAT GIGI (PART TIME)
• MEMILIKI STR, PENGALAMAN DIUTAMAKAN
3. IT
• PRIA, USIA MAX 35
• S1 KOMPUTER/TI
• PENGALAMAN DIUTAMAKAN
Lamaran bisa dikirim ke
RS LUDIRA HUSADA TAMA
atau via email ke : hrdludirahusada@gmail.com

Otomotif

MOBIL DICARI

• LAIN-LAIN •

Dicari&Dibeli Segala Mobil Tua,Pick Up,sedan,Avanza,Xenia,Inova,Terios,Rush,Dll.Tlp/WA:081225903248
3 / 00140/0421

MOBIL DIJUAL

• DAIHATSU •

Taruna FGX Oxyy Seri tertinggi'06Akhir Hitam Met AA-Mgl Bs TT/Kredit Sangat Istw.WA:082136717772
3 / 00724/0421

Ayla X 1.0 Manual th2013 Silver AB Tg1 Cover Jok Istw H:08773816 1427
3 / 00781/0421

• MITSUBISHI •

Jual Mits Pick Up 2014 Hitam (AA) 110Jt.Hub:0293-782436 (Sen - Jum08-16) Sab (08-11).
3 / 00751/0421

• SUZUKI •

Karimun wagon R GL th2017 Silver AD tg1 cover jok fullvar km dikit istw H:087738161427
3 / 00781/0421

• TOYOTA •

Kjng Krista Diesel 2001/02 2446cc Bagus Jakal Km5,7 Gg PandegaWreksa no7 Hub:08112508609/0274518619
3 / 00523/0421

Kijang LSX Bensin 1.8 Abu2 Metalik, Ori,Ist,km 79rb,AB a/n Pembeli hub. 082322700160
3 / 00753/0421

MOBIL DIJUAL

• TOYOTA •

Yaris e manual th2008 silver AB Tg1 Cover Jok Istw H:087738161427
3 / 00781/0421

• SUZUKI •

Telepon Penting (0274)

Rumah Sakit: Dr Sardjito 587333 & 631190 (Hunting). Bethesda 562246, 586688. Panti Rapih 514845. PKU Muhammadiyah 512653. RS-UD Kota 371195. Mata Dr Yap 562054. Klinik Ludira Husada Tama 620091, 620373. Khusus Bedah Patmasuri 372021 & 372022. Khusus Bedah Sudirman 589090. DKT 566596. Syaraf Puri Nirmala 515255. RSI Hidayatullah 389194. RSIY PDHI 6991084. RSUD Bantul 367381 dan 367386, At-Turots Al-Islamy 7431668, 7114823. UST Medical Center (UMC) 7492025, 7165917, 7459681. Puri Husada 867270. Kharisma Paramedika 774633. Happy Land Medical Centre: 550058, 550060. Khusus Bedah Ringroad Selatan 7485737. Jogja International Hospital (JIH) 4463535. PKU Muhammadiyah Bantul 367437, 368238, 368587. Sakina Idaman 582039. Permata Husada 441212, 441313. **Damkar Kota Yogya** : 587101

RSUD Sleman 865934 (IGD) dan 868437 (Operator), Rachma Husada Bantul 7459464. 6460091. Asri Medical Center (AMC) 618400. Queen Latifa 581402, 620555. Nur Hidayah 085100472941. RSU Panti Baktiningsih Klepu 6497209. RS UGM 4530303. RSGM Prof Soedomo FKG UGM 555312.

Polisi: Poltabes/Pamapta 512511. Unit Lakalantas 513237. Jasa Raharja: 562531. SAR DIY: 563231, 562811, Psw 319. Call Center Kota Yogya: 290274, SMS/HP: 2740/ 08122780001. Mitra Medika Tourist Medical Service: 444 444, 377019. Ambulance Gawat Darurat di Kota Yogyakarta 118 atau 420118. Search Rescue Daerah Istimewa Yogyakarta (SAR DIY), Alamat: Kompleks Kepatihan, Danurejan, Yogyakarta, Telp: 8543339, Call Freq: 148.160 Mhz. **Denpom IV/2 Yogyakarta:** 566103, Fax: 623733, e-mail: puskodal_denpom42@yahoo.co.id. ❑

PENANGGALAN

Diasuh oleh **Mbah Kalam**

Masyarakat yang ingin konsultasi bisa langsung berhubungan dengan pengasuh Penanggalan di Redaksi KR pada jam kerja.

Ibu Hj Siti Rokhana (Bu Ana), Kotagede, Yogyakarta.

Meninggal dunia: Sabtu Legi, 26 Desember 2020 pukul 06.30 WIB (11 Jumadilawal 1954 Jimakir).

Satu tahunnya: Selasa Wage, 14 Desember 2021 (9 Jumadilawal 1955 Alip). Dua tahunnya: Senin Kliwon, 5 Desember 2022 (11 Jumadilawal 1956 Ehe). Seribu harinya: Kamis Kliwon, 26 Oktober 2023 (10 Bakdamulud 1957 Jimawal).

Bp Zubir Rawi.

Meninggal dunia: Sabtu Pon, 2 Mei 2020 (9 Pasa 1953 Wawu).

Satu tahunnya: Selasa Legi, 20 April 2021 (8 Pasa 1954 Jimakir). Dua tahunnya: Senin Pahing, 11 April 2022 (9 Pasa 1955 Alip). Seribu harinya: Kamis Pahing, 26 Januari 2023 (4 Rejeb 1956 Ehe).

AGENDA BIOSKOP HARI INI

INFORMASI LAYANAN MASYARAKAT INI KERJASAMA KEDAULATAN RAKYAT DENGAN XXI CINEMA

UNTUK INFORMASI FILM DAN BIOSKOP klik www.21cineplex.com | JADWAL DAPAT BERUBAH SEWAKTU-WAKTU TANPA PEMBERITAHUAN TERLEBIH DAHULU

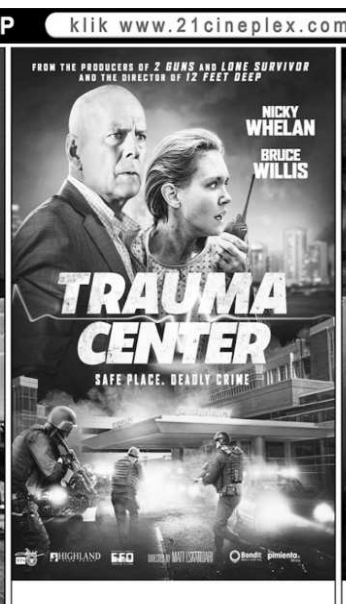

EMPIRE XXI
13.15 - 15.45 - 18.15 - 20.45

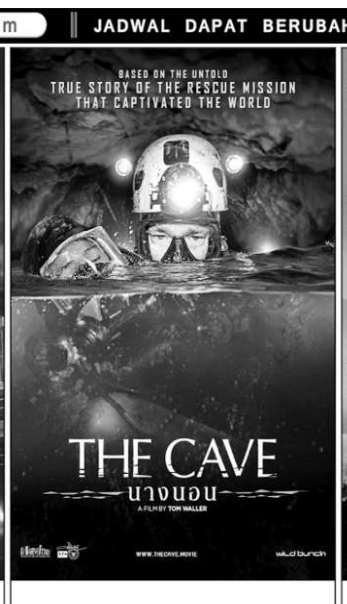

EMPIRE XXI
12.45 - 15.15 - 17.45 - 20.15

EMPIRE XXI
12.15 - 14.45 - 17.15 - 19.45

EMPIRE XXI
12.30 - 15.00 - 17.30 - 20.00