Iklan Cilik

Tarif per baris kolom Rp.12.000,- + PPN 10%. Min. 3 baris, mak. 10 baris Tiap baris terdiri 32 karakter (termasuk spasi dan tanda baca). Pelayanan mulai pukul 08.00 s.d. 19.00 WIB. Hari Minggu/Libur pukul 10.00 s.d. 18.00 WIB.

Tarif Iklan Baris

Jl. P. Mangkubumi No.40 - 46 Yogyakarta 55232 | iklankryk13@gmail.com iklankryk23@yahoo.com | 0274 565685 ext.112 -113 Fax.0274 555660

AC

AC Hemat 390watt 2399,Klks tinggi motif 1475,Msn Cuci FR 2899,Led32 +brkt 1499, Oven 290,MsnCuci 1199 GEFO:0274-884400 WA.0878 39913800
4 / 00903/0820

AHLI SUMUR & WC

Sedot WC 3000-6000L bor sumur 20-150m T.580591 HP/WA 08122757279 - 085100473205 P.Widi Pogung Jakal
3 / 00488/0519

Spesialis Bikin Sumur Bor/Sdot WCHrg Murah P.Mardi 0818271723 Jakal WA 085291886699 dr Blawong Grs
3 / 02103/0819

Sedot WC Ahli Sumur Bor Sal Buntu 085100419954 Semaki Wirobrajan Jl.Godean Jl.Wates Jl.Solo Jl.Wnsr
3 / 00488/0820

Mbah Trimo Tukang Bor Dalam 0-150m,alat sndri psg-svs pompaAir segera merk sdt/WC/sal buntu grnsi 1th H:085102166637/081904000037
4 / 00898/0820

BAHAN BANGUNAN

UD.Berkah Jual Sewa Scaffolding,ruko airport square,jlYogyaSolo km10,Slm H.08165413618,085856420070
3 / 01531/0720

BANGUNAN

Arkananta Ars:Plksna Bngn Baru/renov Mulai=2,7/m2 Hub;081226603995 WWW.Jogjakontraktor.com
3 / 00237/0820

Foldinggate350 ServisCat BuatPagar TralisCanopy Balkon KusenAluminium TanggaPutar HbYoyok081911055666
3 / 00729/0820

Jual 1 Joglo,3 Gasebo,1 Joglo mini dan 1 Limasan,Hrg:500Jt Hub:0811253693
3 / 00893/0820

Jasa Arsitek&Pelaksana Bangunan Br/Renov Biaya Menyesuaikan Anggaran,Gambar Desain+RAB 1Rb/m2.Hit Struktur,IMB.DII.H:CV.GAA Jl.Veteran 61 Tlp:0274-372323/0811255552 Berkwalitas & Amanah
6 / 00910/0820

Bangun Baru&Renov sgl Bangunan biaya Menyesuaikan Anggaran Jasa Arsitek Gambar IMB RAB 081393295563
3 / 00920/0820

Jasa Arsitek bs dtg Gbr IMB 5rb/m RAB,3D,Bangun Baru/Renovasi/tnaga Hub:Mas Pulung WA:085100014480
3 / 00920/0820

BARANG HILANG

Hilang STNK AB 5659 SU An:Drs. Sumardi Da:Bedoyo RT.04 RW.26 Wukirsari Cangkringan Sleman Yk
3 / 00896/0820

Lowongan

PERCAYAKAN masa depan karier anda bersama kami!

Komunitas Nyata&Pasti: Angkatan Lanjutan,Pelatihan Bisnis&Bahasa Inggris Praktis dimulai dari dasardi-jamin penghasilan pasti sukses.Biaya sangat wajar dan pasti terjangkau,bila gagal...biaya akan dikembalikan. Hubungi Yayasan dgn WA: 089692546565
8 / 00734/0820

DIBUTUHKAN SEGERA
1. CUSTOMER SERVICE (CS)
2. OPERATOR MESIN OUTDOOR (OP OD)
SYARAT
- Wanita (CS)
- Pend. min. SMA/SMK
- Usia max. 30th
- Penampilan menarik,komunikatif,kreatif
- Tanggung Jawab,Jujur & Bekerja keras
- Siap bekerja dalam shift (s/d jam 11 malam)
- Diutamakan berpengalaman mengoperasikan mesin Outdoor (OP OD)

Jl.Suryowijayan No. 6A Yogyakarta utara jokteng kulon ±200m
(0274) 381371 / 413969

BEBERAPA PERUSAHAAN DI YOGYAKARTA
Membutuhkan lulusan
AA YKPN
TERAKREDITASI : A
Ket. lebih lanjut atau ingin login hub:
JPC AA YKPN
Akademi Akuntansi YKPN
Jl. Gagak Rimang 2-4 Balapan Yogyakarta
Telp. (0274) 513413 atau
kllk:www.aaykpn.ac.id
E-mail: pka@aaykpn.ac.id

Kesemptn 20 Partimer mhsw/i,Ibu RmhTgga,suka jualan,jujur,ulet,jiwa usaha,ditraining online,daftar WA (nama,kota) 082237675822
4 / 00905/0820

Dibutuhkan segera :
BAGIAN LEGAL
- Pria atau Wanita
- S1 Hukum
- Lebih disukai memiliki kartu Peradi

Kirim lamaran ke :
white18yg@gmail.com
WA : 0889 0296 4980

PT Teak Temptation
Perusahaan yang bergerak dibidang Mebel Export, membuka Lowongan Kerja untuk bagian :
1. FINISHING (RUSTIC, GLAZE, AMPLAS)
2. FINISHING SPRAY
3. PACKING
Kualifikasi :
1. Pria (2) Wanita (1,3)
2. Pengalaman dibidangnya utamakan mebel
3. Sehat Jasmani dan Rohani
4. Rajin dan bertanggung jawab

Jika berminat, silahkan kirim Lamaran dengan syarat :
1. Pas foto
2. Surat Lamaran
3. CV & Pengalaman Kerja
4. FC KTP, KK & Ijazah terakhir

Kirim Lamaran dialamat
PT TEAK TEMPTATION
Jl. Parangtritis KM 8, Dadapan, Sewon, Bantul atau bisa hubungi 0811-2654-788 (Tari)
Jam 08.00-17.00 WIB

Bth Baby Sitter dan Prwt Lansia Tinggal Dalam,bw KTP,KK,Gaji 2,2 - 3,4Jt.Hub:Bu Suci 0852 2860 7067
3 / 00272/0820

Dibuka pend satpam 8hari lgsg kerja ljsh resmi H:PT WDM Jl Wates Km 10brt Prtmna Rewulu 08157904609
3 / 00660/0820

Dicari marketing utk Channel TV Wanita Usia Maks 30Th Gaji&bonus kantor Jogja Hub:089683099990
3 / 00566/0820

LOWONGAN JASA EKSPEDISI
1. SALES COUNTER
2. KURIR & MARKETING
SYARAT
- Wanita single maks.25 th (1)
- Pria maks.25 th (2)
- Disiplin, jujur, bertanggungjawab (1,2)
- Berpenampilan menarik & ramah (1)
- Menguasai MS Office (1)
- Bersedia bekerja dalam target & tim (2)
- Mempunyai SIM C dan kendaraan sendiri (2)
- Diutamakan domisili Bantul (1,2)

kirim lamaran ke :
ardiijs@gmail.com
ardijs@yahoo.com
atau WA : 081328060186

Montir Mobil Ahli Mesin & Helper,Hrs Mahir Stir Mobil,Sim A,KTP DIY, SMP/SMK.082116190008 Kontrak
3 / 00895/0820

LOWONGAN PEKERJAAN
Lembaga Pengembangan Credit Union Indonesia dibawah otorisasi Pusat Koperasi Kredit Jatra Miguna Yogyakarta (CU Mekar Damita Utama & CU Lestari Dharma Prima Kita), di Jl. Kebon Agung, (Barat Terminal Jombor), Dsn Nganti, Sendangadi, Mlati, Sleman, Yogyakarta 55285. Membutuhkan karyawan / karyawati untuk ditempatkan di bagian :
1. Administrasi
2. Petugas Lapangan (Marketing) berpengalaman
Dengan Persyaratan antara lain :
- Warga Negara Indonesia (Fotocopy KTP & KK)
- Sehat Jasmani dan Rohani (Surat Keterangan Dokter)
- Jujur dan Berkelakuan baik (Surat Keterangan Catatan Kepolisian)
- Pendidikan minimal SMA/SMK sederajat
- Tidak dalam ikatan kerja di lembaga lain
- Memiliki kendaraan roda dua dan SIM C

Fasilitas :
Gaji diatas Upah Minimum Kota/Kabupaten, Reward, Dana karyawan tiap akhir tahun, BPJS Kesehatan & BPJS Ketenagakerjaan

Lamaran lengkap dikirim ke alamat :
Credit Union Lestari Dharma Prima Kita
Jl. Kebon Agung, (Barat Terminal Jombor), Sendangadi, Mlati, Sleman, Yogyakarta Kode Pos 55285.
Telp. 0274 4361187 jam kerja : Senin - Sabtu 08.00-14.00 wib
Paling lambat 31 Agustus 2020

BENGKEL

Maestro Spclis Injction ,Diagnosa Compt+Cleaning H/Lamp Kbli SptBru Jl.Janti263 Yk 563871/08174103358
3 / 00782/0820

ELEKTRONIK

Dibeli rusak/normal kulkas,friser box,ac,m.cuci,audio dll harga pantas, Minggu buka H:085100680342
3 / 00654/0820

Dibeli TV,AC,PS,Kulkas,Laptop,Komp,MsnCuci,Sofa,Meja,Kursi,Mebel, SprgBad,EtalaseDll.Wa081392341110
3 / 00906/0820

HOTEL

Hotel dijual Kawasan Wisata Kaliurang 15KT,FullGranit,Hall,Joglo Luas:936m2 Hub:081902578999
3 / 00644/0820

INDEKOS

Terima Kos Putra,dkt Kampus UIN, AKAKOM,UAD dll,Hub PONDOK'Q Janti,Dekat JEC HP:0877 1926 5337
3 / 00826/0820

INFORMASI

Mau gabung jd pemilik toko online kls dunia? bagi hsl 10% dr omsetmodal ckp 1jt-an H:081328257048
3 / 00591/0820

Trma Rongsok,Brg bks:Besi,Plstik, Krts,almnm,Tmbg dll.Diambil,Ragam DU.085101574992 WA:081327443623
3 / 00904/0820

Bermasalah dg kegemukan,perut buncit,selulit? Ingin turun BB 2-5kg /lbh,sarapan menu sehat & stamina tetap fit,pendampingan online WA (Nama,BB,TB,Kota) 081575618558
5 / 00905/0820

BukaAura Kesulitan Ekonomi Hutang Lsg Lunas Hr ini. Usaha RT Susuk, dll. Ustad Aa 087835067150 Bantul
3 / 00919/0820

Psang Iklan Disc di KR,Tribun,OLX SM,SloposKmpas dll H:798290sms/WA 085100544243 InsertBrosur 250/lbr
3 / 00920/0820

KURSUS

LPK Unigama buka kelas baru,Prog. bisnis jualan online,teknisi 2bl, Perkantoran,Multidsgn,Drafter,Sketch Up Laptop-Hp,Autocad,Pemetaan Myob Edit Video.Jl.Mayjen Bambang Sugeng 75.Telp: 0274-543620
6 / 00912/0820

KREDIT MURAH

Dana Cpt Jmn BPKB Mtr/Mbl'04,Pjk Telat,T.O,bs.(Lgsg cair)Ok.BPKB aman Hp/WA:087838609766 Ajie
3 / 00771/0820

LES PRIVAT

Privat AlQuran dari Nol/Dasar Untuk Lansia,Untuk Anak.12jam bisa Baca Quran Hub:0877 1926 5337
3 / 00830/0820

OPTIK

Bulan Promo Berhadiah Masker Optik Marlin Jl.B.Katamso 206 Yk Melayani BPJS
3 / 01188/0720

PENGOBATAN

Kuat 2 Jam Minum Maduceng Rp100rb Toko Obat Sehat,Stlh Malioboro Mall/ Kanan HotelMutiara085804031675
3 / 00524/0720

Telah ditemukan cara Menyembuhkan Burung Loyo,Impoten,ED,Diabet dg Pijat Alternatif,Jombor Lor Rt.03RW.19 P.Kotot HP/WA:081328282686
4 / 00487/0820

Mssge tradisional cpek2 rflexi memulihkan stamina lulur khss di panggil H.081390267799 Ibu Dewi
3 / 00932/0820

SKRIPSI

Siap Bantu Skripsi,Tesis&Disertasi Semua Jur.Era Jl.Janti,Gedongkuning Blk Kampus ITY T.0818277603
3 / 01459/0620

SERVIS

Kulkas..Kulkas..!Spesialis Servis Kulkas Panggilan(Bergaransi)Telp/WA: 081804198271 / 081227710190
3 / 01723/0720

Bravo Servis Elektronik 1Jam Jadi Mcuci,AC,Kulkas,Hiter,TV,LED,TapeHb :081915555971/WA:08112651744
3 / 00405/0820

Kampus Service Panggilan Bergrs.Kulkas,M.Cuci,W.Heater,K.Gas,ACdllJl.CikDitiro 32C Tlp:085106000652
3 / 00463/0820

Pnggilan 1Jam Jadi,Pngalaman 23th, TV LED,TV Tbung,Parabola Gratis Bulanan,MCuci,DSLR=HP087738215225
3 / 00827/0820

MEDIA PROMOSI
0274 565685 psw.113
DIY-JATENG

Otomotif

MOBIL DIJUAL

• HONDA •

Promo Merdeka Free Servis+Oli 4th Buka : www.hondaanugerahjogja.com Diskon Puluhan Juta 082135377700
3 / 00078/0820

• SUZUKI •

MOBIL DIJUAL

• HONDA •

Promo Agustus Honda Anugerah Brio DP 11Jt Mobilio DP 18Jt HRV DP 20Jt Proses Mudah Dodi 082137670101
3 / 00718/0820

Brv abuabu matic'2016 AB kondisi bagus tangan pertama Hub:0878606 09100 buat pemakai
3 / 00884/0820

Honda Freed PSD 2010 AB An Sendiri dr Br Km Sdkt,Variasi Mhl Ban Br Pjk Br Ori Abu Slvr Terawat U Pemakai Hub:081328426633 No SMS
4 / 00892/0820

• ISUZU •

Truk Isuzu Elf engkel box almunium AB kota ragat cat Hub:085100932941 ,085729791908
3 / 00885/0820

• MITSUBISHI •

Mitsubishi Triton S C 2013 istime wa,KM 15rb,Honda Win 2004,Plat AB Hubungi : 081227279989
3 / 00914/0820

MOTOR DICARI

• LAIN-LAIN •

Beli Sgl-Mtr,Sgl-Th Bayar Kontan H:P.Nono Celeban Jl:Soga42 Yogya XL: 0878 3823 3957/ 081 227 55146
3 / 00040/0820

MELATIH INGATAN BERHADIAH

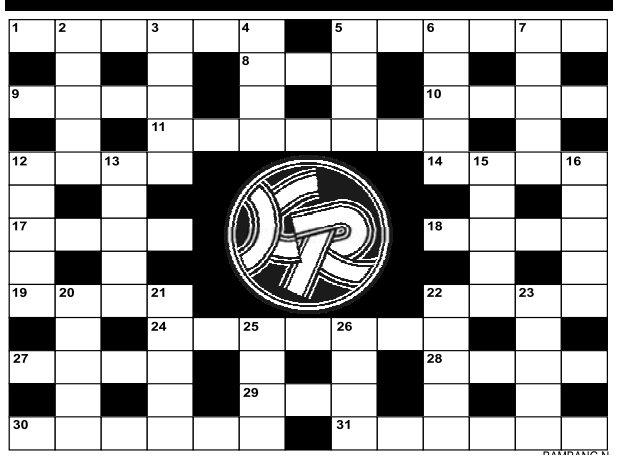

PERTANYAAN MI BERHADIAH 4047

MENDATAR : 1.Ngarai. 5.Slogan. 8.Kata tunjuk. 9.Sungai kering di padang pasir. 10.Cukup. 11.Penutup. 12.Danau. 14.Bebek. 17.Melakukan seperti. 18.Mega. 19.Biarkan. 22.Kamu (Arab). 24.Kolega. 27.Sangat. 28.Militer (ing). 29.Jam (jerman). 30.Semua. 31.Pemborong bangunan.

MENURUN : 2.Kekal. 3.Yakni. 4.Sangat. 5.Sampah (ing). 6.Baju tanpa lengan. 7.Pidato. 12.Hewan. 13.Air. 15.Lebah. 16.Sanggul. 20.Aur. 21.Kandang kuda. 22.Tahap. 23.Makanan dari kedelai. 25.Tak dekat. 26.Wanita Angkatan udara (sing).

KETENTUAN MENEBAK

1. Jawaban ditulis di kartupos, tempeli Kupon 4047
2. Paling lambat jawaban ditunggu 1 minggu setelah terbitan ini.
3. Akan dipilih 2 pemenang, masing-masing berhadiah Rp 50.000,-

JAWABAN MI 4037

MENDATAR : 1.Brosur. 5.Pindai. 8.Oma. 9.Atau. 10.Room. 11.paritas. 12.Usia. 14.Elak. 17.Tugu. 18.Khas. 19.Lata. 22.Kiat. 24.Jentera. 27.Sofa. 28.Wali. 29.Sua. 30.Dangau . 31.Mangsi.

MENURUN : 2.Retas. 3.Stupa. 4.Roar. 5.Paut. 6.Nurse. 7.Aroma. 12.Untal. 13.Ingat. 15.Lihai. 16.Kasut. 20.Aloha. 21.Ajang. 22.Kawan. 23.Aplus. 25.Nesu. 26.Eram.

PEMENANG MI 4037

1. Yuliastpno Kurniawan, jl Nagan Lor 21, Yogyakarta.
2. Tri Nugraheni Harsiwiyanti, Dayu Rt 01/27, Sinduharjo, Ngaglik, Sleman 55581.

KUPON MIB 4047

PENANGGALAN

Diasuh oleh **Mbah Kalam**

Masyarakat yang ingin konsultasi bisa langsung berhubungan dengan pengasuh Penanggalan di Redaksi KR pada jam kerja.

Ibu Sudiyem Sastropawiro, Gatak, Sewon, Bantul, Yogyakarta.

Meninggal dunia: 11 Juli 2020 pukul: 19.30 WIB. Hari pasarannya: Ahad Wage (21 Dulkaidah 1953 Wawu). 7(Tujuh) puluh harinya: Sabtu Kliwon, 18 Juli 2020 (27 Dulkaidah 1953 Wawu).40(Empat) puluh harinya: Kamis Pon, 20 Agustus 2020 (29 Besar 1953 Wawu). 100(Seratus) harinya: Senin Pon, 19 Oktober 2020 (2 Mulud 1954 Jimakir). 1(Satu) tahunnya: Rabu Pahing, 30 Juni 2021 (20 Dulkaidah 1954 Jimakir). 2(Dua) tahunnya: 21 Juni 2022 (21 Dulkaidah 1955 Alip). 1000(Seribu) harinya: Jumat Pon, 7 April 2023. (16 Pasa 1956 Ehe).

Ibu Sri Suhardiyah, Wojo, Bangunharjo, Sewon, Bantul, Yogyakarta.

Meninggal dunia: 1 Juli 2020 pukul: 02.00 WIB. Hari pasarannya: Rabu Pon (10 Dulkaidah 1953 Wawu). 40(Empat) puluh harinya: Ahad Pahing, 9 Agustus 2020 (12 Besar 1953 Wawu). 100(Seratus) harinya: Kamis Pahing, 8 Oktober 2020 (20 sapar 1954 Jimakir). 1(Satu) tahunnya: Sabtu Legi, 19 Juni 2021 (9 Dulkaidah 1954 Jimakir). 2(Dua) tahunnya: Jumat Pahing, 10 Juni 2022 (10 Dulkaidah 1955 Alip). 1000(Seribu) harinya: Senin Pahing, 27 Maret 2023. (5 Pasa 1956 Ehe).

(R)-x

Telepon Penting (0274)

Rumah Sakit: Dr Sardjito 587333 & 631190 (Hunting). Bethesda 562246, 586688. Panti Rapih 514845. PKU Muhammadiyah 512653. RSUD Kota 371195. Mata Dr Yap 562054. Klinik Ludira Husada Tama 620091, 620373. Khusus Bedah Patmasuri 372021 & 372022. Khusus Bedah Sudirman 589090. DKT 566596. Syaraf Puri Nirmala 515255. RSI Hidayatullah 389194. RSIY PDHI 6991084. RSUD Bantul 367381 dan 367386, At-Turots Al-Islamy 7431668, 7114823. UST Medical Center (UMC) 7492025, 7165917, 7459681. Puri Husada 867270. Kharisma Paramedika 774633. Happy Land Medical Centre: 550058, 550060. Khusus Bedah Ringroad Selatan 7485737. Jogja International Hospital (JIH) 4463535. PKU Muhammadiyah Bantul 367437, 368238, 368587. Sakina Idaman 582039. Permata Husada 441212, 441313. **Damkar Kota Yogya** : 587101

RSUD Sleman 865934 (IGD) dan 868437 (Operator), Rachma Husada Bantul 7459464. 6460091. Asri Medical Center (AMC) 618400. Queen Latifa 581402, 620555. Nur Hidayah 085100472941. RSU Panti Baktiningsih Klepu 6497209. RS UGM 4530303. RSGM Prof Soedomo FKG UGM 555312.

Polisi: Poltabes/Pamapta 512511. Unit Lakalantas 513237. Jasa Raharja: 562531. SAR DIY: 563231, 562811, Psw 319. Call Center Kota Yogya: 290274, SMS/HP: 2740/ 08122780001. Mitra Medika Tourist Medical Service: 444 444, 377019. Ambulance Gawat Darurat di Kota Yogyakarta 118 atau 420118. Search Rescue Daerah Istimewa Yogyakarta (SAR DIY), Alamat: Kompleks Kepatihan, Danurejan, Yogyakarta, Telp: 8543339, Call Freq: 148.160 Mhz. **Denpom IV/2 Yogyakarta:** 566103, Fax: 623733, e-mail: puskodal_-denpom42@yahoo.co.id. ❑

AGENDA BIOSKOP HARI INI

INFORMASI LAYANAN MASYARAKAT INI KERJASAMA KEDAULATAN RAKYAT DENGAN XXI CINEMA
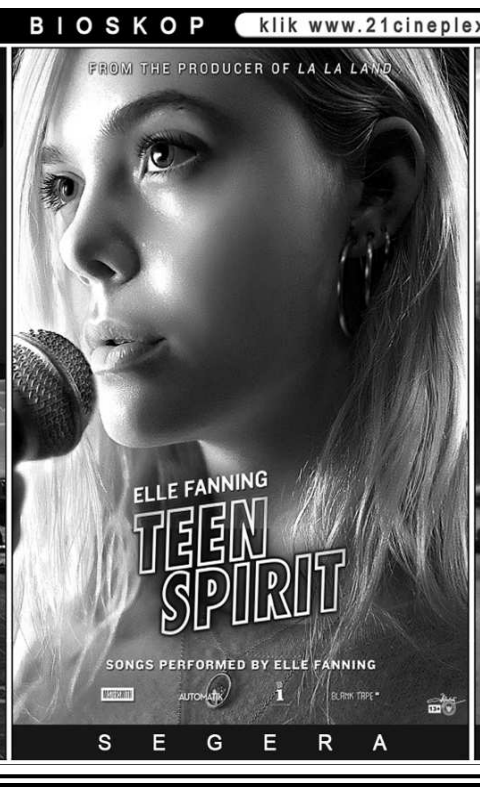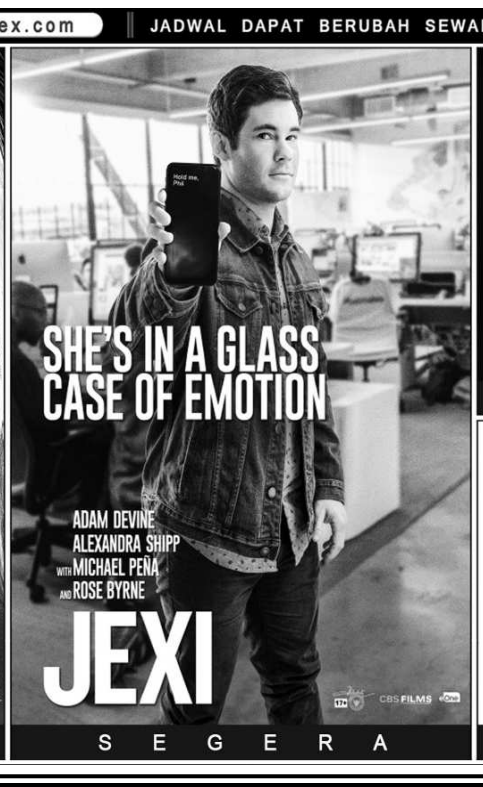
UNTUK INFORMASI FILM DAN BIOSKOP klik www.21cineplex.com | JADWAL DAPAT BERUBAH SEWAKTU-WAKTU TANPA PEMBERITAHUAN TERLEBIH DAHULU