Iklan Cilik

Tarif per baris kolom Rp.12.000,- + PPN 10%. Min. 3 baris, mak. 10 baris Tiap baris terdiri 32 karakter (termasuk spasi dan tanda baca). Pelayanan mulai pukul 08.00 s.d. 19.00 WIB. Hari Minggu/Libur pukul 10.00 s.d. 18.00 WIB.

Tarif Iklan Baris

Jl. P. Mangkubumi No.40 - 46 Yogyakarta 55232 | iklankryk13@gmail.com iklankryk23@yahoo.com | 0274 565685 ext.112 -113 Fax.0274 555660

AHLI SUMUR & WC

Sedot WC 3000-6000L bor sumur 20-150m T.580591 HP/WA 08122757279 - 085100473205 P.Widi Pogung Jakal
3 / 00488/0519

Spesialis Bikin Sumur Bor/Sdot WCHrg Murah P.Mardi 0818271723 Jakal WA 085291886699 dr Blawong Grs
3 / 02103/0819

Pakar Bor Dalam/Deep Well,Survey Geolistrik,Penangkal Petir,Pompa Hp/WA:085101994138 Siap Luar Kota
3 / 00480/0620

Sedot WC Ahli Sumur Bor Sal Buntu 085100419954 Semaki Wirobrajan Jl.Godean Jl.Wates Jl.Solo Jl.Wnsr
3 / 00090/0720

Ahli sumur bor tembus batu 20-150 m svs pompa sedot wc suntik gali Hub WA 081252809996 harga murah
3 / 00286/0720

Ahli!Bikin Sumur Bor/Suntik,SedotWC /SalBuntu,SvPom Air/PakTo.Hp/WA 085101434777 Jl.Godean lsg krjkan
3 / 00699/0720

P.Reswan Pakar Sumur Bor/Gali,Sedot WC,Bor Tembus Batu,Sal Mampet,Svs Pompa Air.T.0851 0042 7920 JlGodean T.0878 3897 7722 LsgTukang
4 / 00730/0720

P.Cahyo Lsg Tukang Sumur Bor/Gali, Bor Tembus Batu Alat Sendiri,Petir,Svs Pompa,Sedot WC,Sal Buntu. Atasi: Sumur Kering,Bau,Tercemar. T/WA. 0877 3986 3700. Gagal Gratis
5 / 00773/0720

SedotWC Sal-Buntu SmrBor Suntik Svc PompAir 085100412459/082138 390744 Semaki,RR,Concat,Gjyan SgrDtg
3 / 00953/0720

Jasa Sedot WC & saluranbuntu Laya nan24jam,tarif murah se-DIY,bukti kan! Tlp/WA:081804033665 pakSoleh
3 / 01017/0720

Sumur Bor,Suntik,Timba,Resapan Air Svc P.Air,Sal Mampet,SedotWC T:082 334449990 WA 085102884317 LsgTkg
3 / 01046/0720

Mbah Trimo Tukang Bor Dalam 0-150m,alat sndri psg-svs pompaAir segera merk sdt/WC/sal buntu grnsi 1th H:085102166637/08190400037
4 / 01067/0720

APARTEMEN

Dijual Apartemen di Condong Catur Luas 25m2 Furnished Harga 125 jt m2 Hub 081227976938
3 / 01068/0720

BAHAN BANGUNAN

Foldinggate350 ServisCat BuatPagar TralisCanopy Balkon KusenAluminium TanggaPutar HbYoyok081911055666
3 / 00803/0720

BANGUNAN

Arstk&Kontraktor Rmh,Ruko,Kos Br/ Rnov.Insya Allah Amanah www.jog-jakontraktor.com Hub.081226603995 / 085743580458
4 / 01035/0620

Spek Mewah Harga Murah,Hanya 2,5jt/m2.Kusen Jati,Atap Baja Ringan, Plafond Gypsum.Telp:081392008558
3 / 01557/0620

Jasa Renovasi Rmh Plafon Talang Genteng Bocor dll Kami dtg Survey Nego-Deal-Eksekusi H:081574136575
3 / 01026/0720

Spesialis bgn bru/renovasi ber kualitas rmh,ruko,gudang dll H: CV.ATA 081804227028/085101272036
3 / 01098/0720

BARANG HILANG

Hilang BPKB Suzuki AB 1006 GC a/n Y.Paijo d/a Patih Ombo Purwosari Girimulyo Kulonprogo Yogyakarta
3 / 00577/0720

Hilang BPKB Spm AB 2625 WL a/n Ananta Levinas d/a Jetis Pendoworejo Girimulyo Kulonprogo Yogya
3 / 00579/0720

BARANG HILANG

Hlg BPKB No.92618511 AB 5748 WF a/n Dheny Oktaria d/a Pugeran MJ 2/242 Yogyakarta
3 / 00967/0720

Hilang STNK Spm Yamaha R-2647-AH An.Jemi Da.RT.6/4 Somakaton Kec.Somagede Kab.Banyumas
3 / 00993/0720

BENGKEL

Maestro Spclis Injction ,Diagnosa Compt+Cleaning H/Lamp Kbli SptBru Jl.Janti263 Yk 563871/08174103358
3 / 00761/0720

BINATANG PIARAAN

Terima Jasa Penetasan Telor Dg Mesin Modern.Hub:081337323718
3 / 00448/0720

INDEKOS

Kos putra Rmh Lama &Baru Km Md Luar/Dlm:350rb,500rb,700rb,800rb/bln dekat UPN,STIE YKPN Jl.Perumnas Blok F 4C Seturan 081328283797
4 / 00989/0720

Kos Cow AC&Non,Fas Wifi Springbed Kmd Rtamu Garasi Jakal km5,7 Gg. P Marga 2 434.B T/WA:087839089266
3 / 01011/0720

INFORMASI

Gudeg Ceker Seturan SR Sejak 2005 Pertama di Yogya,Buka Kembali di Jl.Seturan Raya 173,Selatan Bank Mandiri.Buka Jam 15.00(Sore)Hub: 08121570800 Gofood-Grabfood-IG
5 / 00937/0720

DanaCepat Person Jaminan SHM,BPKB Mobil Solusi Kredit Macet Bank & Leasing.Hub Rio 082225270404
3 / 01009/0720

BukaAura Kesulitan Ekonomi Hutang Lsg Lunas Hr ini. Usaha RT Susuk, dll. Ustad Aa 087835067150 Bantul
3 / 01033/0720

Spesialis bersihkan kmr mdi yg berkerak&bernoda hitam/berjamur H:081804227028/085101272036
3 / 01098/0720

INTERIOR

Jasa Pembuatan Kitchenset 1650/m Backdrop,Particy,Finis,HPL,Melamin.D uko bs dipggl Hub:083869888804
3 / 00920/0720

JAMU

Dicari Produk2 Herbal dg Harga Pabrik/Bersaing Hub:081802708335
3 / 01028/0720

KREDIT MURAH

Dana Cpt Jmn BPKB Mtr/Mbl'09,Pjk Telat,T.O,bs.(Lgsg cair)Ok.HP/WA: 087838609766 Ajie
3 / 01037/0720

KURSUS

Kursus Stir Dewi Murah Berkwalitas dapat srtfkat bisa jemput 0818047 42255 / 087817121123
3 / 01062/0720

Kursus Stir Mobil Utama Termurah di Jogja 80rb/2Jam Jl.Monjali 89A Tlp0274-625420 HP.0812 2663 4194
3 / 01102/0720

LAIN-LAIN

Kuat 2jam minum Kopiceng,ejkulasidi-ni,lmh syahwat,diabet Rp100rb/ botol.Tk Sehat slatan MalMalioboro
3 / 00684/0720

OPER KONTRAK

Oper kontrak Warung Makan msh 1,5th luas 6x12m tepi jalan 30 jt nego Hub 082137838543
3 / 01021/0720

PENGOBATAN

Kuat 2 Jam Minum Maduceng Rp100 rbToko Obat Sehat,Stlh Malioboro Mall /Kanan HotelMutiara085804031675
3 / 00524/0720

Pgbtan LemahSyahwat Bk Jam8-16per jam100rb BuLilies Jl.GodeanKm9 T/ WA081226032468-081226032468NoPlus
3 / 01033/0720

Pengobatan Lemah syahwat 1Jam 110 2Jam 160, Bu Yuli Jln Godean Km10 No Plus WA: 0857 7686 2688
3 / 01033/0720

Therapi vitalitas dan Minyak Kobra, herbal Jeng Ari Sambilegi 08783861 9261
3 / 01044/0720

PENGOBATAN

'Abah Wijaya' Insya Allah bisa membantu tuntaskan lilitan hutang,ekonomi bangkrut,problem asmara,rumah tangga,penglaris dagang,dll Hp:0821378 62357 / WA 087783248557
5 / 01055/0720

Ny.Santi:Khusus menangani Disfung si Seksual:Kurang Perkasa,Ejakula si dini. Lemah syahwat, Keputihan Frigid. Jln.Raya Yogya-Solo Km.15 Timur Bangjo Proliman Gang. Perta ma, Selatan Jalan Masuk 50m No.47 Buka:10.00-20.00 HP:0812 278 1193
7 / 01102/0720

PENGOBATAN

Exotic Spa, massage,lulur,spa. Ringroad Maguwo Depok Sleman. 087838185577 (tdk bk cab)
3 / 01098/0720

SALON

Putri Kemuning Day Spa Ladies & Gents,Spa Yg Sesungguhnya, ada di Jln. Kabupaten Km1, Kwarasan Nogo tirto, Sleman Hp.081 1295 6955 Yk Dengan Therapist Profesional.
5 / 01033/0720

SEPEDA

Jual sepeda MTB rangka Carbon USA Xtr Set Sadel Titanium Serius Hub.081904011490
3 / 00869/0720

SKRIPSI

Siap Bantu Skripsi,Tesis&Disertasi Semua Jur.Era Jl.Janti,Gedongkuning Blk Kampus ITY T.0818277603
3 / 00688/0520

SERVIS

Bravo Servis Elektronik 1Jam JadiMcuci,AC,Kulkas,Hiter,TV,LED,Tap eHb:081915555971/WA:08112651744
3 / 00384/0720

Kulkas..Kulkas..!Spesialis Servis Kul kas Panggilan(Bergaransi)Telp/WA: 081804198271 / 081227710190
3 / 00752/0720

Mega Servs AC Kulks MCci Wheater KGas dll Pnggl Brgrs H.081392808299 / 085104885501.WA
3 / 00925/0720

SERVIS

Pnggilan 1Jam Jadi,Pngalaman 23th, TV LED,TV Tbung,Parabola Gratis Bu lanan,MCuci,DSLR=HP087738215225
3 / 01035/0720

TANAMAN

Pembuatan Taman:Taman Minimalis Batu,Miniatur Tebing,Kolam Ikan dan Renovasi Taman Hub:081392134188
3 / 00966/0720

UMROH & HAJI

Umroh Promo Garuda Rp 27,5jt All In Jogja 12 Hr 2x Jumat Tgl 25 Nov 20 Segera Terbts H:087784040011
3 / 01129/0620

Badal Haji Amanah Terprcaya Rp.12,5jt Dpt Sertfkt Zamzam 5 Ltr Souvenir H:Umroh Amanah 087784040011
3 / 01261/0620

Lowongan

PERCAYAKAN masa depan karier anda bersama kami!

Toko Online Besar cr Tim Promo di tiap Kecamatan.Ckp Krj dr Rumah bs dpt Jutaan Rp.H:0813 2825 7048
3 / 00637/0720

Bth Staf Adm,Max:28th.Dtg Lsg Toko Jogja Kain Kiloan Jl.Urip Sumoharjo 51 Yk.Hub:085378405438
3 / 00683/0720

Dcr 1 org Tkg Las syrt:jujur dan tekun bs bc gambar kerja.Bengkel di Ringroad Sltn Hub 081225115720
3 / 00841/0720

CV Tunas Jaya Prima Jogja mem-bthkan Admin min D3/S1 wanita rajin pekerja keras&teliti Hub:081230852 597 /email rizkibp07@gmail.com
4 / 00856/0720

Mari gabung dg proyek kami,kapling tnh sbg mrktng freelance/online komisi bagus Ph:087738883699
3 / 00978/0720

Dibthkn Adm Gudang,Wanita Min SMA /SLTA,Lmrn Krm ke Atlanta Jl.Kebon Agung no.8 Slmn Cp:08122962635
3 / 00994/0720

Dibuth Mktg utk Rmh Subsidi berpe ngalaman,Jujur,Loyalitas. Lamaran kirim ke Jl.Wates Km.13 Balecatur Gamping,Slmn. H; 0856 0048 2046
4 / 01004/0720

Tng Borong Amplas&Tkg Kayu Harian u/Mebel di Slmn,bs StelPintu,Kaca Laci,KakiMj,PsgHandel.08112692516
3 / 01009/0720

DIBUTUHKAN KEPALA PRODUKSI FURNITURE EXPORT DI SLEMAN
SYARAT
1. Kepemimpinan yang kuat & mampu atur karyawan produksi, mempunyai SIM A
2. Mampu menjalankan target & mengelola produksi
3. Paham Konstruksi dan Kualitas Furniture
4. Berpengalaman, motivasi dan inisiatif tinggi

Kirim CV (Cantumkan CV, No Telp/HP yang bisa dihubungi & Gaji yang diminta) ke:
teak.furn07@gmail.com
MAKSIMUM 1 MINGGU SETELAH IKLAN

DIBUTUHKAN SEGERA
1. CUSTOMER SERVICE (CS)
2. OPERATOR GRAFIS (OP)

SYARAT
- Wanita (CS)
- Pend. min. SMA/SMK
- Menguasai Coreldraw & Photoshop (OP)
- Usia max. 30th
- Penampilan menarik,komunikatif,kreatif
- Tanggung Jawab,Jujur & Bekerja keras
- Siap bekerja dalam shift (s/d jam 11 malam)

Jl.Suryowijayan No. 6A Yogyakarta utara jokteng kulon ±200m
(0274) 381371 / 413969

Bth Sgr 1 Org pendamping lansia & 1 Org krj jualan.Muslim,Pria, 30-40th,sabar,jujur,tggjwb.Bawa KK,KTP,Srt Ket Sehat.0811525929
4 / 01030/0720

Bth cpt kary,Cat.Airbrush dll. Syrt: Jujur, pnglmn,bs dipercaya. Income Mnrk.Lmrn email:contact@ jtoku.com atau WA:082133757804
4 / 01030/0720

Dibthkan Sales Canvasing & Sales Outlet,Pria/Wanita Jujur,Tgjawab.Kerja Target.Gj,Bns H085786524827
3 / 01042/0720

Dbthkn Adm toko besi,wanita hijab single,min SMK,bisa komp,jujur, disiplin,tgg jwb,bw lamaran ke PT.SINAI INDONESIA Jl.Hos Cokroaminoto 207 Yk T:5306111 email:indonesia.sinai@yahoo.com
6 / 01083/0720

BEBERAPA PERUSAHAAN DI YOGYAKARTA
Membutuhkan lulusan
AA YKPN
TERAKREDITASI : A
Ket. lebih lanjut atau ingin login hub:
JPC AA YKPN
Akademi Akuntansi YKPN
Jl. Gagak Rimang 2-4 Balapan Yogyakarta
Telp. (0274) 513413 atau
klik:www.aaykpn.ac.id
E-mail: pka@aaykpn.ac.id

DIBUTUHKAN SEGERA
SALES HOREKA
(Hotel Restoran Kafe)
Syarat :
- SMA/D3
- Pengalaman di perusahaan distributor
- Pengalaman sales horeka minimal 1 th
- Memiliki SIM C, memahami wilayah Yogya dan sekitarnya
- Dedikasi tinggi

Lamaran via email:
roy@ptbima.com atau dikirim ke:
PT BUKIT INTI MAKMUR ABADI
Jl Bulog KM 1 Juwangen
Purwomartani Kalasan
Sleman Yogyakarta
up. Ibu Yanna
Lamaran max diterima 25 Juli 2020

Dibutuhkan Karyawati utk Konter pulsa & asesoris niat kerja Hub: WA 0859139053444
3 / 01079/0720

Dibutuhkn segera:Marketing Kredit Dana/Tenaga Pemasaran,laki'/ wnt memiliki kendaraan min SLTA niat bekerja,kirim/dtg lgs ke BPR AMI Jl.Monjali No.36 A jam 09.00-12.00 WIB diberikan gaji dan imbalan
7 / 01083/0720

Dibut:Marketing Furniture wanita, max 35th,SIM C,brpnmpilan menarik lncar brkomuniksi,mmpu bkrjasama dg team,dom Jogja lbh diutamakan krm lmrn:Pine Rotan Jl.Magelang 105B Yk (smping utara indomaret) Hub:0817262522
7 / 5

Butuh Sopir & Admin Iklan Medsos Alat Listrik&Elektronik Gj65rb/Hr + Bonus Lmrn Ke: Toko Sinar Dunia Jl.Veteran 58B Tlp.0878 3974 6236
4 / 01102/0720

Sopir/Delivery Jujur, Rajin,Disip lin,SIM C/A Kirim Indomedia Kompt Jl.Magelang Km5,5 No121 Yk Segera
3 / 01102/0720

KT&G AMO JOGJA
TELAH DIBUKA LOWONGAN KERJA 2020
PT. Korea Tomorrow & Global Indonesia (Rokok ESSE)
Membutuhkan posisi untuk jabatan sbb :
1. SALES RETAIL MOTORIST
2. MERCHANDISER (MD)
3. AREA MARKETING SUPERVISOR (AMS)
4. DRIVER

Kualifikasi :
1. Usia max 30 th (1-4)
2. Pendidikan min D3 (1,2,4)/S1(3)
3. Dapat berkomunikasi dengan baik & Jujur (1-4)
4. Berpenampilan menarik (1-4)
5. Berorientasi pada target penjualan (1-3)
6. Pengalaman min 1 tahun dibidang yang sama (3)
7. Memiliki ketrampilan sebagai Sales & MD (1-3)
8. Dapat mengendarai mobil box, SIM A (4)

LAMARAN KIRIM VIA POS :
Ds. Ngawen Rt 004/Rw 012, Trihanggo, Gamping, Sleman, Yogyakarta.
TELP. : 0274 - 623163
0858-4800-0846 (AREA MAGELANG)

Otomotif

MOBIL DIJUAL

• HONDA •

Honda Freed Th'2009 Warna Putih SD Kondisi Bagus Pajak Baru,Hrg:112Jt Hub WA:085729177888
3 / 01014/0720

Freed PSD'11.Plat AB (Pjk Pjg) Putih Mutiara.TV Pionner,KOnd Is tw,Ban Baru H:08122715155
3 / 01109/0720

• SUZUKI •

Suzuki APV GX Arena matic th2010 Hitam tg1 Cover Jok,Km dikit istw H:087738161427
3 / 01030/0720

Karimun Wg GL Manual Th'2014 SIver,Ori,Ist,Km19Rb,Fog Lamp,R'14 ABA/n Pmbli Pjk 1th H:081291411696
3 / 01032/0720

MOBIL DIJUAL

• ISUZU •

Panther Touring'02.(Pjk Pjg).Cok lat Tua Met (2warna).Terawat.Mesi n dan Kaki2 Ok H:08122715155
3 / 01109/0720

• KIA •

KIA allnew Picanto 1.2 manual th. 2013 putih AD Tg1 Cover Jok Km dikit istw H:087738161427
3 / 01030/0720

• MAZDA •

Dijual mobil Mazda2 warna putih th 2015 kondisi bagus plat AB Km 80000 harga nego Hub 081931175106
3 / 00983/0720

Mazda Promo Khusus Minggu,Spesial Price Call/Wa Agha Consultant Mazda Jogja 08222999341
3 / 01084/0720

• TOYOTA •

Toyota Hiace Comuter Higrade 2016 Silver Plat B jual cepat Hub:081 328 252 616 Pemakai
3 / 00693/0720

Toyota Agya G 1.0 manual th2015 Hitam AB tg1 cover jok istw H: 087738161427
3 / 01030/0720

Agya G Matic'16.Plat AB Tg1(Pjk Pjg).Silver Kond Sgt Istw.Buku2 Lkp H:08122715155
3 / 01109/0720

MOTOR DICARI

• LAIN-LAIN •

Beli Sgl-Mtr,Sgl-Th Bayar Kontan H:P.Nono Celeban Jl:Soga42 Yogya XL: 0878 3823 3957/ 081 227 55146
3 / 01475/0620

MOTOR DIJUAL

• HONDA •

Honda Supra Th'2003 AB Sleman Pa jak Hidup,Mulus,Siap Pakai(4Jt) Nego WA:081329947328/085100801756
3 / 00996/0720

Dijual Honda Win th.2004 istimewa plat AB. Hub:0812 2727 9989
3 / 01095/0720

Telepon Penting (0274)

Rumah Sakit: Dr Sardjito 587333 & 631190 (Hunting). Bethesda 562246, 586688. Panti Rapih 514845. PKU Muhammadiyah 512653. RSUD Kota 371195. Mata Dr Yap 562054. Klinik Ludira Husada Tama 620091, 620373. Khusus Bedah Patmasuri 372021 & 372022. Khusus Bedah Sudirman 589090. DKT 566596. Syaraf Puri Nirmala 515255. RSI Hidayatullah 389194. RSIY PDHI 6991084. RSUD Bantul 367381 dan 367386, At-Turots Al-Islamy 7431668, 7114823. UST Medical Center (UMC) 7492025, 7165917, 7459681. Puri Husada 867270. Kharisma Paramedika 774633. Happy Land Medical Centre: 550058, 550060. Khusus Bedah Ringroad Selatan 7485737. Jogja International Hospital (JIH) 4463535. PKU Muhammadiyah Bantul 367437, 368238, 368587. Sakina Idaman 582039. Permata Husada 441212, 441313. **Damkar Kota Yogya** : 587101

RSUD Sleman 865934 (IGD) dan 868437 (Operator), Rachma Husada Bantul 7459464. 6460091. Asri Medical Center (AMC) 618400. Queen Latifa 581402, 620555. Nur Hidayah 085100472941. RSU Panti Baktiningsih Klepu 6497209. RS UGM 4530303. RSGM Prof Soedomo FKG UGM 555312.

Polisi: Poltabes/Pamapta 512511. Unit Lakalantas 513237. Jasa Raharja: 562531. SAR DIY: 563231, 562811, Psw 319. Call Center Kota Yogya: 290274, SMS/HP: 2740/ 08122780001. Mitra Medika Tourist Medical Service: 444 444, 377019. Ambulance Gawat Darurat di Kota Yogyakarta 118 atau 420118. Search Rescue Daerah Istimewa Yogyakarta (SAR DIY), Alamat: Kompleks Kepatihan, Danurejan, Yogyakarta, Telp: 8543339, Call Freq: 148.160 Mhz. **Denpom IV/2 Yogyakarta:** 566103, Fax: 623733, e-mail: puskodal_-denpom42@yahoo.co.id. ❑

Ibu Soedarsih bin Poerwopranoto, Jl. Kenanga, Condongcatur, Sleman, Yogyakarta.

Meninggal dunia Selasa Legi, 25 Juni 2020, pukul: 22.39 WIB Hari pasarannya: Jumat Pon (5 Dulkaidah 1953 Wawu). Empat puluh harinya: Selasa Pahing, 4 Agustus 2020 (14 Besar 1953 Wawu). Seratus harinya: Sabtu Pahing, 3 Oktober 2020 (15 Sapar 1954 Jimakir). 1(Satu) tahunnya: Senin Legi, 14 Juni 2021 (4 Dulkaidah 1954 Jimakir). 2(Dua) tahunnya: Ahad Pahing, 5 Juni 2022 (5 Dulkaidah 1955 Alip). 1000(Seribu) harinya: Rabu Pahing, 22 Maret 2023 (29 Ruwah 1956 Ehe)

(R)-x

AGENDA BIOSKOP HARI INI

INFORMASI LAYANAN MASYARAKAT INI KERJASAMA KEDAULATAN RAKYAT DENGAN XXI CINEMA
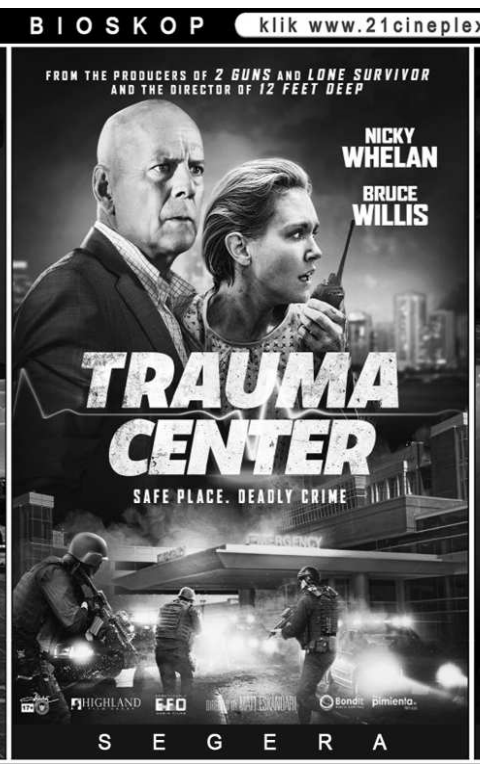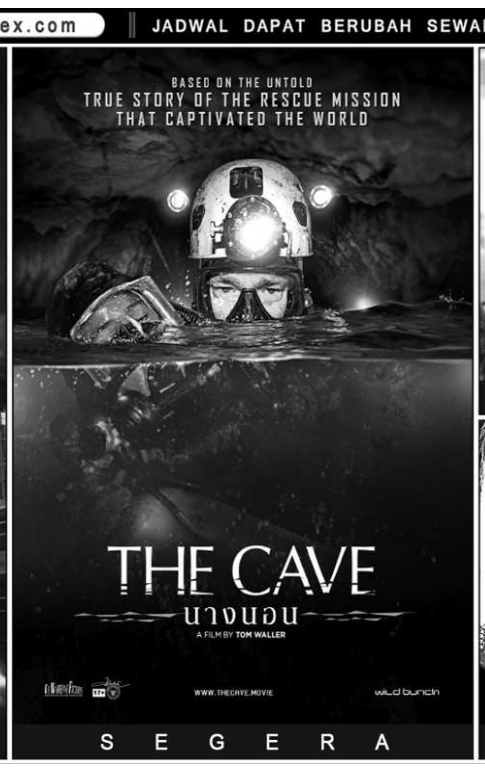
UNTUK INFORMASI FILM DAN BIOSKOP klik www.21cineplex.com | JADWAL DAPAT BERUBAH SEWAKTU-WAKTU TANPA PEMBERITAHUAN TERLEBIH DAHULU