Iklan Cilik

Tarif per baris kolom Rp.12.000,- + PPN 10%. Min. 3 baris, mak. 10 baris Tiap baris terdiri 32 karakter (termasuk spasi dan tanda baca). Pelayanan mulai pukul 08.00 s.d. 19.00 WIB. Hari Minggu/Libur pukul 10.00 s.d. 18.00 WIB.

Minggu Buka PUKUL 10:00 WIB

Jl. P. Mangkubumi No.40 - 46 Yogyakarta 55232 | iklankryk13@gmail.com iklankryk23@yahoo.com | 0274 565685 ext.112 -113 Fax.0274 555660

AHLI SUMUR & WC

Sedot WC 3000-6000L bor sumur 20-150m T.580591 HP/WA 08122757279 - 085100473205 P.Widi Pogung Jakal
3 / 00953/0821

Ahli Sumur Bor/Suntik ServisPompaAir SedotWC Saluran Buntu/MampetHb 085102173001 PMin Jokteng Wetn
3 / 00247/0922

Ahli Sumur Bor/Suntik ServisPompaAir SedotWC Saluran Buntu/MampetHb 085102173001 PMin Jokteng Wetn
3 / 00583/0922

Ahli sumur bor20-100mtr srvis pompAir sedotWC salbuntu galimurah27jm Pak Tantoro Tlp/wa085799542147
3 / 00609/0922

BANGUNAN

GRIYA ASRI Arsitek & Kontraktor Bangunan Baru & Renovasi Hub: 081522622969 Bpk Sutopo
3 / 01015/0822

Ahli borong bangunan.Berpengalaman amanah profesional.Konsul gratis.H:Haji Setiya 0895422399000(WA)
3 / 00098/0922

Jasa Arsitek & Pelaksana Bangunan Br/Renov Biaya Menyesuaikan Angga ran,Gambar Desain+RAB 5Rb/m2.Hit Struktur,IMB,dll.H:CV.GAA Jl.Vete ran 61 Tlp.0274-372323/0811255552 Berkwalitas & amanah
6 / 00612/0922

JasaArsitek mau Bangun Baru&Renov Gbr RAB Rumah Ruko Kantor Konsultasi kami siap Bantu 081393295563
3 / 00621/0922

BENGKEL

Maestro Spclis Injction ,DiagnosaCompt +Cleaning H/Lamp Kbli SptBruJl.Janti 263 Yk 563871/08174103358
3 / 00541/0922

INDEKOS

Terima Kost Di Jln Veteran No.1 AC,TV,Kmr Mandi Hub.081229416671
3 / 00609/0922

INFORMASI

Terima Rongsok brg bks,plastik,krts,almnm,tmbg dll diambil RagamDUTIp/WA: 085101574992/085942556391
3 / 00577/0922

Cari: Mitra Pendana untuk Penuhi Order Pesanan,BagiHasil Besar dan Reil Minat Hub: 0857 4179 6017
3 / 00621/0922

INTERIOR

Jasa Pembuatan Kitchenset 1750/m Backdrop,Particy,Finis,HPL,Melamin.Du ko bs dipggl Hub:083869888804
3 / 00223/0922

KREDIT MURAH

Dana Cpt Jmn BPKB Mtr'05/Mbl'05,Pjk tlt,Plat Luar,T.O,bs Tnp svy.Resmi OJK. Hp /WA: 087838609766 Ajie
3 / 00614/0922

BPKB Mbl/Mtr Sgl Plat & Th Langsung Cair No Survey Hub:089653864788 Bs Titip Mbl/Mtr STNK Aman
3 / 00616/0922

Kredit Murah/Sebrakan Tanpa Riba Cepat Jaminan Sertifikat Tnh/Rmh DIY Min100Jt 082290009100Daspapan
3 / 00617/0922

Cicilan Emas Antam Certy 24Karat mulai 10 Gram DP 20%,Angsuran Mulai Rp.161.000.CP:0821 3561 7488
3 / 00619/0922

Lowongan

Ternak Ayam Telur CrTng Bujang Gj:1,2 Jt /bl.Pasutri Gj:1,2Jt,Istri900Rb/bl Mkn, Tdr Dlm:081392062973
3 / 00166/0922

Supleyer Distributor Plastik Maguwo-harjo Bth Staf Adm 2Wanita Usia18-35Th SMA/K LgsKj 0895336739427
3 / 00544/0922

Bth Tkg Masak Bebek&Ayam Kampung, Min 35th,bs tdr dlm,Islam,Wajib Sholat 5wkt.Hub:0877-3959-5052
3 / 00597/0922

Dibthkan Pegawai Serabutan Mebel, Sudah berpengalaman Mebel.Tdr dlm Hubungi: 08 22 23 24 25 06 Yk
3 / 00621/0922

APOTEK K24 KOTABARU
MEMBUTUHKAN SEGERA :
Kasir
Wanita, Usia 17 - 28th
Lulusan SMA / SMK
Jl. Ahmad Jazuli No.1 Yogyakarta

BANK GAR BPR nya Orang Jogja

Lowongan KERJA
Kami sedang mencari kandidat terbaik untuk menempati posisi:
Pejabat Eksekutif Kepatuhan & Manajemen Risiko
Kualifikasi:
1. Pria/wanita maksimal 35 tahun.
2. Pendidikan minimal D3.
3. Memiliki *good communication skill*
4. Jujur, disiplin, teliti & pekerja keras.
5. Berpengalaman di bidang perbankan.
6. Memiliki pengetahuan ketentuan, proses, kebijakan dan prosedur perbankan.

Kirim lamaran langsung atau email paling lambat 30 September 2022
PT BPR GAMPINGARTHA RAYA
Ruko Godean Square Kav.6, Jalan Godean Km.4, Kwarasan, Gamping, Sleman, Yogyakarta 55292
Telp.: 0274-621692
email: bprgampingartharaya@gmail.com

BANK GAR BPR nya Orang Jogja

Lowongan KERJA
Kami sedang mencari kandidat terbaik untuk menempati posisi:
Pejabat Eksekutif Satuan Pengawas Internal (SPI)
Kualifikasi:
1. Pria/wanita maksimal 35 tahun.
2. Pendidikan minimal D3.
3. Memiliki *good communication skill*
4. Jujur, disiplin, teliti & pekerja keras.
5. Berpengalaman di bidang perbankan.
6. Memiliki pengalaman di bidang audit minimal 1 tahun.

Kirim lamaran langsung atau email paling lambat 30 September 2022
PT BPR GAMPINGARTHA RAYA
Ruko Godean Square Kav.6, Jalan Godean Km.4, Kwarasan, Gamping, Sleman, Yogyakarta 55292
Telp.: 0274-621692
email: bprgampingartharaya@gmail.com

ESTETIKA INDONESIA
The Aesthetics of Indonesian Handicraft
LOWONGAN PEKERJAAN
PROGRAMMER
SYARAT :
- Pendidikan S1 Teknik Informatika atau Sistem Informasi
- Pengalaman min 1 tahun sebagai Programmer
- Menguasai data base server
- Memahami pemrograman cloud
- Menguasai Bahasa Inggris, menjadi nilai tambah
- Menguasai network menjadi nilai tambah
- Memahami ERP menjadi nilai tambah
- Siap kerja under pressure

Kirim CV dan dokumen pendukung lainnya ke
hrd.ei@estetikaindonesia.com
0274 - 6463 - 250
Jl.Parangtritis Km 9 No.5 Timbulharjo, Sewon Bantul, Daerah Istimewa Yogyakarta. 55186

PELUANG USAHA

Divisi Baru di Jogja & Sktrnya!Peluang Usaha Part/Fulltime,Sistem Pelatihan Lengkap.Profit 25-50% Trdftr Resmi.Info: 0878 7111 1179
4 / 01001/0822

PENGOBATAN

Kuat 2Jam Minum Maduceng Rp.100Rb 70Th tetap jos.Toko Obat Sehat Samping Hotel Mutiara Malioboro
3 / 00939/0822

Kuat 2Jam Minum Kopiceng/Maduceng Rp.100Rb,70Th tetap jos.Tk SinarSehat. Depan/Sebrang Mal Malioboro
3 / 00392/0922

SERVIS

Pei Servis'MsnCuci/KGas/P.Air/Fan/AC /Kulks/Dpnsr/W.Htr/TV(FGrs)dikrjkn dit4 Anda T/WA:085100834124
3 / 00367/0922

Bravo Servis Elektronik 1Jam JadiMcuci, AC,Kulkas,Hiter,TV,LED,TapeHb:081915 555971/WA:08112651744
3 / 00498/0922

Pnggilan 1Jam Jadi,Pnglaman 23th,TV LED,TV Tbung,Alat Musik,MCuci,TV Dgital,DSLR=HP/WA=087738215225
3 / 00523/0922

SKRIPSI

Siap Bantu Skripsi,Tesis&Disertasi Semua Jur.Era Jl.Janti,Gedongkuning Blk Kampus ITY T.0818277603
3 / 00090/0922

MEDIA PROMOSI HUB : (0274) 565685

Otomotif

MOBIL DIJUAL

• NISSAN •

Grd Livina 2012 AB asli dr baru a/n sndr tgn-1 antik sgt trwt pjk Mei 2023 Lgs Pemilik 085228297942
3 / 01040/0822

• SUZUKI •

100%Baru Suzuki Mobil New Carry PU,R3,X7,S-presso,Ignis.Dptkn Disc Menarik Bln Ini.WA:08175414223
3 / 00432/0922

Carry Extra PU'2003 Pjk/Kir Br,Hrg: 37,5 Jt Nego,Hitam Hub:08122729545, Modalan Banguntapan Bantul
3 / 00598/0922

Properti

• PERUMAHAN • RUANG USAHA
• RUMAH DICARI • RUMAH DIJUAL • RUMAH DIKONTRAKKAN
• TANAH DIJUAL • TANAH DIKONTRAKKAN

RUANG USAHA

Disewakan Space Unt Kantor Bimbel Kulineran Lok.Di Jl Taman Siswa 117 Yk Hub.0819611346
3 / 00490/0922

Bu jual toko plus gudang LT 1762 LBgn 1239 Mkdpn 31 Mkblk 40m dkt UMY Jl RRsltn Tamantirto KasihanBtl SHM sndri 10M NG 082122450108
4 / 00576/0922

RUMAH DIJUAL

Rumah 240m2 akses jl 10m timur ngemplak SHMP 260jt Include tempat Asri Strategis CP 085803386424
3 / 00478/0922

Dijual Bangunan Rmh Jl Bintaran Tengah No 1 Utr Gereja Lt265,Ld13Hub: 0878 39449070 Tnp Perantara
3 / 00488/0922

Rumah Exs R.M Wukirasri Sembungan Sleman Luas:600m,ada Kolam Ikan 4Ktd 3Kmd Harga 1M H.08122717182
3 / 00526/0922

Di jual Cpt Rumah LB340m2/ LT683m2/ LT683m2 SHM. Jl Dewi Sartika no.1 Kab: Purworejo. Harga 2,9M nego. Hub.082186541901
4 / 00465/0922

RUMAH DIKONTRAKKAN

Desewakan segera Gudang /Toko Ls: 8,5 x 33 M Sorogenen, Dekat Banda ra Adi Sucipto Hub 0877 7626 8989
3 / 00613/0922

TANAH DIJUAL

Djl Tnh Kapling Lt:140m2 diTampungan Sendangtirto Berbah Slmn,TmrBlok O.Hub P.Rahmad:087738356503
3 / 00091/0922

Jual Tnh Pek SHM Lt:274m2 Ld:9m Yk Kota,Mantrijeron 2Km ke Malioboro Hrg:3,9Jt/m Ngo H:082116611771
3 / 00271/0922

Dijual Tanah Pekarangan Luas 153 meter SHM LD12 di Krapyak Belakang Samsat Sleman Hub:081904178261
3 / 00422/0922

Tanah SHM 2680m2 Hg 170rb/m2 Asri sejuk Full Buah Jln 4m,Kemalang Klaten CP 085803386424
3 / 00478/0922

Dijual Tanah Pekarangan SHM 3135m2 Jl Bener dpn ASMI Santa Maria muka 24m tnp perantara 10jt/m nego Hu-bungi:085729538425
4 / 00520/0922

Dijual cepat Tanah SHM L.7000m2 harga 35rb/m Nego cocok untuk Invetasi Hubungi:081390871089
3 / 00529/0922

BU Jual Kv(ss utr)di Nologaten 500m utr Amplaz CT Dpk LT/D:140/8m.Pving 5m.mrh H:6,5Jt/m Ng Hub:0812 1526 0563.TP (Lukman Ambarukmo)
4 / 00565/0922

393m SElatan Pasar Prambanan,Mobil Masuk SHM Pekarangan Hub:08771 3132566
3 / 00568/0922

TANAH DIJUAL

Jual tanah SHMP,L:867m2,LD:18m, Candi,Jakal Km12 Selatan UII.Ling Kos2n,Jl aspal 5m.H:0818292069
3 / 00619/0922

Jual Tnh L:5122m2,LD:30m,SHMP,Jl Lempongsari raya,Jl aspal 6m,dkt Alana,Hyatt,Fasum.HP:0818292069
3 / 00619/0922

573m SHM tepi jalan raya,selatan Pom Mindi Sukoharjo Ngaglik Sleman Hub: 082138832886
3 / 00568/0922

Tanah djual daerah Berbah KlayarLuas 285 m2 Harga Permeter 2,5 Nego Hub: 081217932205,087870404845
3 / 00572/0922

TANAH DIJUAL

Jual Tnh SHM Pekarngn,Bangunjiwo L:2901m2,LD:30m.Ling Perum,Kmpus Hamfara,Jl.aspal 6M.H:0818292069
3 / 00619/0922

Dijual Sawah SHM Luas 2599m2 Lok Sumber rahayu Moyudan Sleman H.085100416692/087839402014
3 / 00620/0922

Tanah SHM View Pantai Gunungkidul L 5,000M Milik Pribadi Tanpa Perantara 082221906497.
3 / 00590/0922

Dijual Kavling Pek LT:120m HM di Belakang Pasar Mbibis Godean Hub: 081229416671
3 / 00609/0922

PENANGGALAN

Diasuh oleh **Mbah Kalam**

Masyarakat yang ingin konsultasi bisa langsung berhubungan dengan pengasuh Penanggalan di Redaksi KR pada jam kerja.

Sri Sunarniningsih, Cepu, Jawa Tengah.

Meninggal dunia: 10 Oktober 2021 M, pukul: 17.00 WIB. Hari pasarannya: SMinggu Wage. (3 Mulud 1955 Alip)

1 (Satu) tahunnya: Rabu Pahing, 28 September 2022 M (2 Mulud 1956 Ehe). 2 (Dua) tahunnya:

Selasa Pon, 19 September 2023 M (3 Mulud 1957Jimawal).

1000 (Seribu) harinya: Jumat Pon, 5 Juli 2024 M (27 Besar 1958 Jimawal).

(R)

MELATIH INGATAN

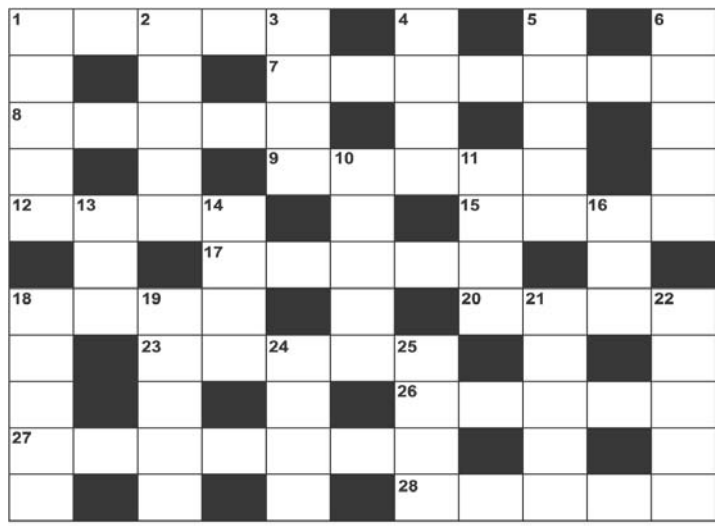

PERTANYAAN MI 19-9-2022

MENDATAR : 1.Lapisan subur pada tanah. 7.Ketinggian suatu tempat di atas permukaan laut. 8.Dongeng. 9.Intip. 12.Dasar. 15.tempat nasabah menabung. 17.Yang kita hirup bebas. 18.Racun ular. 20.kamar (ing). 23.Dampaknya. 26.Usaha. 27.Instansi. 28.Kondisi terbaik.

MENURUN : 1.Kosong. 2.Dimensi. 3.Tahap. 4.Kursi (ing). 5.kesukaan berlebihan. 6.Buah catur. 10.Sangka. 11.Rem. 13.Karangan bunga khas Hawai. 14.Hangat. 16.Baru. 18.Alat musik gesek. 19.Huruf S Yunani. 21.Pidato. 22.Akhir sungai. 24.Tak jinak. 25.Sogok.

Jawab mi 17-9-2022

MENDATAR : 1.Polisis. 5.Eksper. 8.Kol. 9.Raut. 10.Aksi. 11.Rentang. 12.Wira. 14.Arti. 17.Joki. 18.Abad. 19.Bare. 22.Akta. 24.Majelis. 27.Iglo. 28.Anno. 29.Yen.
30.Terima . 31.Enigma.

MENURUN : 2.Orasi. 3.Intra. 4.Ikan. 5.Elba. 6.Siaga. 7.Eksit. 12.Wajib. 13.Rekor. 15.Rabuk. 16.India. 20.Angle. 21.Emosi. 22.Asasi. 23.Tanam. 25.Jaya. 26. Lone.

KR RADIO 107.2 FM

Senin, 19 September 2022

05.00	Bening Hati	14.00	Radio Action
05.30	Pagi-pagi Campursari	16.00	Pariwara Sore
06.45	Lintas Liputan Pagi	16.10	KR Relax
07.00	Yuhu! Pagi	17.00	Yuhu ! Sore
09.00	Pariwara Pagi	19.00	Lintas Liputan Malam
09.10	Teras Dangdut	19.15	Digoda
11.00	Family Radio	21.00	Berita NHK
		22.00	Lesehan Campur Sari

Grafis: Arko

PALANG MERAH INDONESIA — Stok Darah

UNIT DONOR DARAH		A	B	O	AB
PMI Yogyakarta	(0274) 372176	88	128	133	35
PMI Sleman	(0274) 869909	70	55	74	30
PMI Bantul	(0274) 2810022	22	24	30	16
PMI Kulonprogo	(0274) 773244	19	29	1	9
PMI Gunungkidul	(0274) 394500	88	92	95	9

Sumber : PMI DIY- (Stok darah bisa berubah sewaktu-waktu). (APW/ Arko)

Telepon Penting (0274)

Rumah Sakit: Dr Sardjito 587333 & 631190 (Hunting). Bethesda 562246, 586688. Panti Rapih 514845. PKU Muhammadiyah 512653. RSUD Kota 371195. Mata Dr Yap 562054. Klinik Ludira Husada Tama 620091, 620373. Khusus Bedah Patmasuri 372021 & 372022. Khusus Bedah Sudirman 589090. DKT 566596. Syaraf Puri Nirmala 515255. RSI Hidayatullah 389194. RSIY PDHI 6991084. RSUD Bantul 367381 dan 367386, At-Turots Al-Islamy 7431668, 7114823. UST Medical Center (UMC) 7492025, 7165917, 7459681. Puri Husada 867270. Kharisma Paramedika 774633. Happy Land Medical Centre: 550058, 550060. Khusus Bedah Ringroad Selatan 7485737. Jogja International Hospital (JIH) 4463535. PKU Muhammadiyah Bantul 367437, 368238, 368587. Sakina Idaman 582039. Permata Husada 441212, 441313. RSUD Sleman 865934 (IGD) dan 868437 (Operator), Rachma Husada Bantul 7459464. 6460091. Asri Medical Center (AMC) 618400. Queen Latifa 581402, 620555. Nur Hidayah 085100472941. RSU Panti Baktiningsih Klepu 6497209. RS UGM 4530303. RSGM Prof Soedomo FKG UGM 555312. RSKB An Nur 585848, 514784. RSUD Wates (0274) 773169. RSPAU dr. S. Hardjolukito : 444562, 444702. RSUD Nyi Ageng Serang Kulonprogo: 2890651.

Damkar Kota Yogya : 587101

Polisi: Poltabes/Pamapta 512511. Unit Lakalantas 513237. Jasa Raharja: 562531. SAR DIY: 563231, 562811, Psw 319. Call Center Kota Yogya: 290274, SMS/HP: 2740/ 08122780001. Mitra Medika Tourist Medical Service: 444 444, 377019. Ambulance Gawat Darurat di Kota Yogyakarta 118 atau 420118. Search Rescue Daerah Istimewa Yogyakarta (SAR DIY), Alamat: Kompleks Kepatihan, Danurejan, Yogyakarta, Telp: 8543339, Call Freq: 148.160 Mhz. **Denpom IV/2 Yogyakarta:** 566103, Fax: 623733, e-mail: puskodal_denpom42@yahoo. co.id. Baznas Tanggap Bencana (BTB) DIY (0274) 587062. ❑