Iklan Cilik

Tarif per baris kolom Rp.12.000,- + PPN 10%. Min. 3 baris, mak. 10 baris Tiap baris terdiri 32 karakter (termasuk spasi dan tanda baca). Pelayanan mulai pukul 08.00 s.d. 19.00 WIB. Hari Minggu/Libur pukul 10.00 s.d. 18.00 WIB.

Tarif Iklan Baris

Jl. P. Mangkubumi No.40 - 46 Yogyakarta 55232 | iklankryk13@gmail.com iklankryk23@yahoo.com | 0274 565685 ext.112 -113 Fax.0274 555660

AHLI SUMUR & WC

Sedot WC 3000-6000L bor sumur 20-150m T.580591 HP/WA 08122757279 - 085100473205 P.Widi Pogung Jakal
3 / 00724/0420

Spesialis Bikin Sumur Bor/Sdot WCHrg Murah P.Mardi 0818271723 Jakal WA 085291886699 dr Blawong Grs
3 / 00703/1220

Ahli Sumur Bor/Suntik ServisPompaAir SedotWC Saluran Buntu/MampetHb 082325032858 PMin Jokteng Wetn
3 / 00647/0221

AKSESORI

Jual Alat cc mbl 4 hidrolis genset dll tinggal pakai 65jt nego udah terpasang 085100439009.
3 / 00838/0221

ARLOJI

Beli Jam2 Bekas Asli.Rolex.Sgl Tipe Lma Baru.Patek Pilipe,Piaget,Omega, Chopard, Piaget H085774668133
3 / 01314/0121

BANGUNAN

Amanahkan Ke Kami:Renovasi/Bangun Baru Rumah/Ruko/Kost/Kantor/ Sekolah .Telpon/WA:081327834343
3 / 00441/0221

Basborong bangunan mengerjakan rumah baru,renov,kusus borong tenaga tk kramik,kayu Hub:081328793251
3 / 00554/0221

P.Sokid Mlyni:Renovasi/Bgn Baru Dari Nol Bsr/Kcl,Psg Krmik,Plafon,Grnit, Cat,dll.Lsg Tkng,DptDiprcy,Lsg dikerjkan.Tel/WA 087738116616
4 / 00639/0221

BANGUNAN

Jasa Arsitek&Pelaksana Bangunan Br/ Renov Biaya Menyesuaikan Anggaran, Gambar Desain+RAB 5Rb/m2.Hit Struktur,IMB.Dll.H:CV.GAA Jl.Veteran 61 Tlp: 0274-372323/0811255552 Berkwalitas & Amanah
6 / 00792/0221

BARANG HILANG

Hilang BPKB AB-2387-IJ A/n:Ediyanto D/a: Paker Rt03/ Mulyodadi bambanglipuro Bantul
3 / 00285/0221

Hilang STNK spm Honda R-2997-SE An.Parsono Da.Ciaur RT.01/04 Parungkamal, Lumbir Kab.Banyumas
3 / 00779/0221

Hilang STNK spm Honda Beat R-2077-CH An.Muhayatun Da.Sirau RT.01/03 Kemranjen Kab.Banyumas
3 / 00779/0221

BENGKEL

Maestro Spclis Injction ,Diagnosa Compt+Cleaning H/Lamp Kbli SptBru Jl.Janti263 Yk 563871/08174103358
3 / 00681/0221

CATERING

Cita Catering,T.549454,Terima Nasi Box,Prasman,Partai Kecil&Bsr,Halal, Hygenis,Sesuai Protokol Covid
3 / 00255/0121

INDEKOS

Kos Putra Rmh Baru &Lama Km Md Luar/Dlm:350rb,500rb,700rb,800rb/bln dekat UPN,STIE YKPN Jl.Perumnas Blok F 4C Seturan 081328283797
4 / 00740/0221

INFORMASI

Trma Rongsok,Brg bks:Besi,Plstik, Krts, almnm,Tmbg dll.Diambil,Ragam DU. 085101574992 WA:081327443623
3 / 00781/0221

INFORMASI

Pasang Iklan Disc di KR,Tribun,SM SloposKmpas OLX bs ke Rmh T798290 WA085100544243 Brosur dKoran150/L
3 / 00793/0221

INTERIOR

Jasa Pembuatan Kitchenset 1650/m Backdrop,Particy,Finis,HPL,Melamin.Duko bs dipggl Hub:083869888804
3 / 00645/0221

KREDIT MURAH

Jaminan SK Pensiunan Umur Tdk Terbatas, Bisa Take Over,Resmi. Telp/SMS: 087738344441 WA:081578806159
3 / 00714/0221

087737374000,Kredit Murah Sebrakan Proses cepat jaminan sertifikat tanah/ rumah di Jogja,Sleman,Bantul Minimal 10 0Jt.
4 / 00782/0221

Dana Cpt Jmn BPKB Mtr/Mbl'04,Pjk Telat,T.O,bs.(Lgsg cair)Ok.BPKB aman Hp/WA:087838609766 Ajie
3 / 00794/0221

KURSUS

Kursus Stir Mobil Utama Termurah di Jogja 80rb/2Jam Jl.Monjali 89A Tlp0274-625420 HP.0812 2663 4194
3 / 00843/0221

MEBEL

ASA Mebel;Trm Psanan Mebel,Reparasi, Ganti Cover Sofa,Rotan,Kitchen Set&Bs TkrTmbh! 087838882300
3 / 00813/0221

OPTIK

Optik Marlin Jl B.Katamso Yk Bukan Optik Keliling.Bln Promo Disc 25% Tersedia Lensa UV Blok 420 Anti Radiasi HP Laptop.Melayani BPJS
4 / 00135/0221

PELUANG USAHA

Di Cari Investor Usaha Sudah Berjalan Di Bidang Sembako&Polowijo.Wil Yogyakarta Hub:085702204921.
3 / 00994/0121

PENGOBATAN

Kuat2Jam Minum Maduceng,KuatTahan Lm Rp100Rb.Obat Sehat Samping MalMalioboro.082136136899 Siap Antar
3 / 01097/0121

Pgbtan LemahSyahwat Bk Jam8-16per jam100rb B'Lilies Jl.GodeanKm9 Sedia RacikHerbal/Stmina/LmhSyhwatED WA 081226032468-081226032468NoPlus
4 / 00793/0221

Terima Body Massage & Reflexy khusus Laki-laki ditempat ato dipanggil Hub Mas Darto: 089 6631 63111
3 / 00793/0221

Caca 25 tahun, Massage di tempat. Cantik, Putih, pasti Fress Sabar dan ramah. WA : 082218528887
3 / 00837/0221

RUANG USAHA

Dijual/disewakan gudang Lt3000m2/ Lb1500m2 Lok Jl Imogiri Barat km 7 dpn pom Gandok(bekas Polytron) Hub: 082121117711 (wa/tlp/sms)
4 / 00755/0221

RUMAH DIJUAL

Jl Rmh Mrh Lt:150 Lb:120m SHM Jalimbar Km.6 Ngoto Sltn&Ruko Lt:160Lb:200 Tp Jl aspal aman,Nyaman Hub:082145857310/082134738310
4 / 01098/0121

Jual SHM 300m2 6Kt,3Kmd,1R Sholat, 1Dpr Bersih,1Dpr Kotor,Teras,Hlmn.Jl. Lely 1 No.17 ConCat Slmn Yk.Hub: 085740080886
4 / 01288/0121

Otomotif

MOBIL DIJUAL

• BMW •

BMW E46 M43 Th 2000 Merah, Terawat,No.PR 85Juta Nego. 0838.4178.1200.
3 / 00845/0221

• HONDA •

New Mobilio E CVT CKD Matik'19/AsliAB Tgn1/SepertiBaru/Pajakbaru/putih Ori/All Banbaru/085107443322
3 / 00762/0221

BU/CRV 2.0 AT CKD'12/AB Tgn2/Super Istw/Mewah/Ex ASN Pajak/Pajak Baru/ Ban 90%/Silver/085727271951
3 / 00762/0221

Jazz RS M/T 2019 Merah Asli H Tg1 Km 10Rb Orisinil+Civic 1.8cc 2013 Asli AA Tg1 Putih 08122705771
3 / 00765/0221

Brio 2017 Matic AB Tgn1 Spr Istmw PjkBaru,KM Dikit.PerumPendowoAsri A20,JlBtlKm8KeBrt.081717201958 TT
3 / 00788/0221

CRV 2010 Manual Tgn1 Super Istmwa FulAudio VR22.PerumPendowoAsriA20 JL.Btl Km8KeBrt.082314358383 BsTT
3 / 00788/0221

• MITSUBISHI •

Dijual Truck Engkel Mitsubishi 100PS Th2005,Orisinil,Pajak Baru AB-Kota,AN Sendiri.H:081328799900
3 / 00824/0221

• NISSAN •

Nissan Grand Livina 1,5SV/2010 Silver AB-Sleman,Mesin&Kaki2 NormalAC Dingin,Power Window,Central Lock,Hrg 74Jt/nego.WA 081325772650
4 / 00822/0221

• SUZUKI •

MOBIL DIJUAL

• SUZUKI •

Carry PU 2005 Sasis Utuh Kaleng Atas Nama Pembeli.Hub Modalan Banguntapan Rt5 T:08122729545
3 / 00840/0221

• TOYOTA •

Djl Avanza AB Sleman An Sendiri Silver Type S,Tinggal Pakai Th'2009 Minat Hub Endro HP:08122957771
3 / 00663/0221

Calya G'19Manual/AsliAB Tgn1/Seperti Baru, KmDikit/PajakBaru/ Putih/ ACdoble/fulvariasi/081578097070TP
3 / 00762/0221

Inova Rebon A/T Diesel 2018 AB Tg1 Hitam Pajak Br Orisinil+Ayla 1.2cc M/T 2017 Merah AB 08122705771
3 / 00765/0221

Promo potongan ppnbm0% Avanza, Rush, Sienta, Yaris. Info Hub: 0817 4117 747
3 / 00781/0221

Kjg LGX Diesel 2000 Spr Istmwa AB Tgn1.Perum PendowoAsri A20,JL.Btl Km8 Ke Barat.081717201958 Bisa TT
3 / 00788/0221

Inova Reborn G Matic th.2017/18 putih tg1 cover jok istw H:0877 38161427
3 / 00792/0221

Calya e up G 1.2 manual th 2019 Hitam AB Tg1 Cover Jok Istw Bs kredit DP 18jt H:087738161427
3 / 00792/0221

Toyota Krista Th'02 Body Mesin OK AC Nyess.52jt.Hub: 0812 2226 6558
3 / 00829/0221

MOTOR DICARI

Beli Sgl-Mtr,Sgl-Th Bayar Kontan H:P.Nono Celeban Jl:Soga42 Yogya081 227 55146 XL: 0878 3823 3957
3 / 00186/0221

MOTOR DIJUAL

• HONDA •

Djl Vario 110CBS 2016 Smpnn KM Rendah Istimewa No Minus Pjk Hidup.Hrg 11,7Jt.Hub T/WA:085101529815
3 / 00802/0221

Jual BU Honda Vario'14 125 Hitam& Mio'14&Yamaha Vega'09 Semua Istimewa.Hub082137124487 Tinggal pakai
3 / 00814/0221

• LAIN-LAIN •

Djl Vixion'12,Beat'12'13'14'16'18,Vario 110 CBS'16,Mio'09'11 Vega ZR'13. WA:085103400199
3 / 00806/0221

Lowongan

PERCAYAKAN
masa depan karier anda bersama kami!

Admin otocare mahir ms exel/ofice 18-35th,td berjilbab,ktp DIY,SMK,D3 kontrak krj,cewek 08594200112
3 / 00562/0221

Dbt Prt Muslim Jilbab,Rajin Sholat Jam Kerja 06-12.Jl Palagan Km 3,5 HP 085842745998
3 / 00601/0221

Dicari Pembantu Rumah Tangga,Wanita Muslim,Umur 25-50Th,Sehat,Kerja Bersih2&Momong Pocokan,Kerja Mulai jam 6.00-17.00,Gaji 1,2Jt,Alamat Timoho Hb:082313742408(Anita)
5 / 00672/0221

Dibthkan Sgr 2 Asisten Apoteker,Min Lls SMK Farmasi & 1 Apoteker Pendamping.Krm Lamaran ke Apotek Serafim Jl.Imogiri 177 Giwangan Yogya.Hub Telp/WA:08529205045
5 / 00707/0221

Admin Otocare mahir MS Exel/OficeTdk Berjilbab,KTP DIY.18-35Th.WntJujur, Kontrak Krj.0859 4200 1112
3 / 00786/0221

LOWONGAN PEKERJAAN

- Dibutuhkan segera untuk mengisi posisi:
  1. **Teller**
  2. **Admin**
  3. **Customer Service**
- **Persyaratan**
  - Wanita - Usia max 25 Tahun
  - Belum menikah - Pendidikan minimal D3

Lamaran dapat dikirim ke
PT BPR BERLIAN BUMI ARTA
Jl. Magelang KM 5,2 Sinduadi, Mlati Sleman, Yogyakarta.

DICARI
SALES BAHAN BANGUNAN
AREA YOGYA DAN JATENG

SYARAT :
LAKI-LAKI, USIA MAKS. 35TH, MEMPUNYAI SIM C, BERPENGALAMAN DIBIDANG BAHAN BANGUNAN MIN 2 TH, MENGUASAI AREA YOGYA & JATENG

Kirim Lamaran Ke :
PT. BUMIMAS MULTIKARYA PERKASA
(GUDANG PINTU PVC)
Jl. Imogiri Barat Km.5 Yogyakarta
email : infobmpjogja4@gmail.com
Telp. (0274) 4396298 / 081904033640

Srabutan Cewex,Ngepel&Blanja2.KTP DIY,Bs Naik Motor,SIM C,SMP/SMU.20-35th/Kontrak Krj.085942001112
3 / 00786/0221

Butuh 1 Satpam Cewek,Lok Gamping Yogya, Maks. 35 Tahun,Hub WA:0812 3713 4197.
3 / 00787/0221

Dibthkn Pria/Wanita Marketing,Bg Umum Max35.Jujur,Rajin,Muslim.KrmLam Ke PO BOX 354SPP Yogya 55400
3 / 00805/0221

Dibut Teknisi Elektro sgra.Hub WA 08512199160/0274557147.Kirim CV Ke Ica Service Jogja.
3 / 00812/0221

BEBERAPA PERUSAHAAN DI YOGYAKARTA
Membutuhkan lulusan
AA YKPN
TERAKREDITASI : A
Ket. lebih lanjut atau ingin login hub:
JPC AA YKPN
Akademi Akuntansi YKPN
Jl. Gagak Rimang 2-4 Balapan Yogyakarta
Telp. (0274) 513413 atau
klik:www.aaykpn.ac.id
E-mail: pka@aaykpn.ac.id

LOWONGAN
Perusahaan Retail Alat Teknik PASTECH membuka peluang kerja dengan posisi dan syarat sebagai berikut :
1. **RETAIL FRONTLINE TEAM**
   Pria / Wanita, min. SMA Sederajat, max. 30 thn dapat bekerja secara tim / individu, mudah beradaptasi dan baik dalam berkomunikasi
2. **ADMIN, ONLINE & KASIR RETAIL**
   Pria, min. SM/Wanita, min SMA sederajat, max. 30th, bekerja profesional, paham penggunaan komputer dasar dan pembukuan dasar
3. **WAREHOUSE OPERATIONAL TEAM (GUDANG)**
   Pria, min. SMA sederajat, max.35 th, paham pergudangan, bisa bekerja dalam tim.

Bagi yang tertarik, silahkan daftarkan diri dengan membawa CV dan datang interview ke :
PASTECH
Jl. Mayjend Sutoyo No. 44 Yogyakarta (Pkl. 10.00-15.00)
HP. 08112820407 (09.00 - 16.00)

Dibut Krywn Utk Kios Buah DiGejayan. Syrt Umr Mx23Th,Rjn Jjr&Cekatan.Jika minat H:087738645454
3 / 00820/0221

Dicari mekanik diesel,tukang cat, tukang las gaji sesuai kemampuan, 0858 7623 8770
3 / 00829/0221

Tenaga Borong Amplas untuk mebel. Tukang Las Besi&Tukang Kayu untuk mebel,di Sleman.Hub : 08112692516
3 / 00837/0221

LOWONGAN KERJA
Dibutuhkan segera karyawan untuk Perusahaan Mebel Export
• TUKANG KAYU •
Persyaratan :
- Pria pengalaman Mebel
- Paham service mebel & alur kerja tukang
- Sehat Jasmani & Rohani
- Mau bekerjasama secara individu / tim

Lamaran dikirim/antar langsung ke :
PT TEAK TEMPTATION
Jl. Parangtritis Km 8, Sewon, Bantul
WA : 0811-2654-788
Teaktemptation07_wiji@yahoo.com
Senin – Jumat Jam 08.00-17.00

LOWONGAN
BPR BHUMIKARYA PALA
Jl Kaliurang Km. 5,2 No. 25 Depok Sleman Yogyakarta
Membutuhkan :
MARKETING
- Usia Max 35 th (min. lulusan SMA)
- Ditempatkan di Yogyakarta dan Gunungkidul
- Mempunyai SIM C & kendaraan bermotor

Surat lamaran dikirim/diantar sendiri paling lambat Tgl 06 Maret 2021
Ditujukan ke:
PT. BPR BHUMIKARYA PALA
Jl. Kaliurang Km. 5,2 No. 25 Depok Sleman Yogyakarta
Telp. 0274-565296
PT. BPR BHUMIKARYA PALA CABANG
Jl. Wonosari - Yogya Km. 3 Playen Gunungkidul Telp. 0274-391804

But Guru: MTK,Fisika,Biologi, Bhs Inggris. Ganesha Prima Jln.Tembi-Cepit Bantul Telp.083869391802
3 / 00843/0221

BANK GAR
BPR nya Orang Jogja
We Are HIRING!
We are looking for passinate induviduals to join our team
We are open for:
Account Officer (5 orang)
Persyaratan:
1. Pria/Wanita usia maks 35 tahun.
2. Pendidikan minimal D3 semua jurusan.
3. Memiliki SIM A/C
4. Bersedia dengan tantangan marketing.
5. Berorientasi pada target, jujur, ulet dan pekerja keras.
6. Gaji & insentif menarik.

Kirim lamaran langsung atau email paling lambat 8 Maret 2021
PT BPR GAMPINGARTHA RAYA
Ruko Godean Square Kav.6, Jalan Godean Km.4, Sleman Yogyakarta 55292
Telp.: 0274-621692
email: bprgampingartharaya@gmail.com

LOWONGAN KERJA
1. Marketing Dana(4 0rang)
2. Account Officer (4 orang)
Kualifikasi :
- Diutamakan Pria (1 dan 2), Wanita (1)
- Umur Maksimal 35 tahun
- Pendidikan Minimal SMU/Sederajat (1 dan 2)
- Penampilan Menarik, sehat jasmani dan rohani
- Memiliki Networking yang luas, Bertanggung jawab, Jujur, Tekun dan Siap bekerja keras.
-Sanggup Bekerja dengan Target.
-Mempunyai Pengalaman minimal 1 tahun dibidangnya
-Memiliki Kendaraan sendiri dan Sim C / A

Kirim Lamaran ke :
HRD PT. BPR Arta Agung
Jl. Piyungan No. 1 Bokoharjo Prambanan Sleman 55572
Telp. (0274) 496.102 / 487.650
Email : bprartaagung17@gmail.com

Telepon Penting (0274)

Rumah Sakit: Dr Sardjito 587333 & 631190 (Hunting). Bethesda 562246, 586688. Panti Rapih 514845. PKU Muhammadiyah 512653. RS-UD Kota 371195. Mata Dr Yap 562054. Klinik Ludira Husada Tama 620091, 620373. Khusus Bedah Patmasuri 372021 & 372022. Khusus Bedah Sudirman 589090. DKT 566596. Syaraf Puri Nirmala 515255. RSI Hidayatullah 389194. RSIY PDHI 6991084. RSUD Bantul 367381 dan 367386, At-Turots Al-Islamy 7431668, 7114823. UST Medical Center (UMC) 7492025, 7165917, 7459681. Puri Husada 867270. Kharisma Paramedika 774633. Happy Land Medical Centre: 550058, 550060. Khusus Bedah Ringroad Selatan 7485737. Jogja International Hospital (JIH) 4463535. PKU Muhammadiyah Bantul 367437, 368238, 368587. Sakina Idaman 582039. Permata Husada 441212, 441313. **Damkar Kota Yogya** : 587101

RSUD Sleman 865934 (IGD) dan 868437 (Operator), Rachma Husada Bantul 7459464. 6460091. Asri Medical Center (AMC) 618400. Queen Latifa 581402, 620555. Nur Hidayah 085100472941. RSU Panti Baktiningsih Klepu 6497209. RS UGM 4530303. RSGM Prof Soedomo FKG UGM 555312.

Polisi: Poltabes/Pamapta 512511. Unit Lakalantas 513237. Jasa Raharja: 562531. SAR DIY: 563231, 562811, Psw 319. Call Center Kota Yogya: 290274, SMS/HP: 2740/ 08122780001. Mitra Medika Tourist Medical Service: 444 444, 377019. Ambulance Gawat Darurat di Kota Yogyakarta 118 atau 420118. Search Rescue Daerah Istimewa Yogyakarta (SAR DIY), Alamat: Kompleks Kepatihan, Danurejan, Yogyakarta, Telp: 8543339, Call Freq: 148.160 Mhz. **Denpom IV/2 Yogyakarta:** 566103, Fax: 623733, e-mail: puskodal_denpom42@yahoo.co.id. ❑

AGENDA BIOSKOP HARI INI

INFORMASI LAYANAN MASYARAKAT INI KERJASAMA KEDAULATAN RAKYAT DENGAN XXI CINEMA

UNTUK INFORMASI FILM DAN BIOSKOP klik www.21cineplex.com | JADWAL DAPAT BERUBAH SEWAKTU-WAKTU TANPA PEMBERITAHUAN TERLEBIH DAHULU

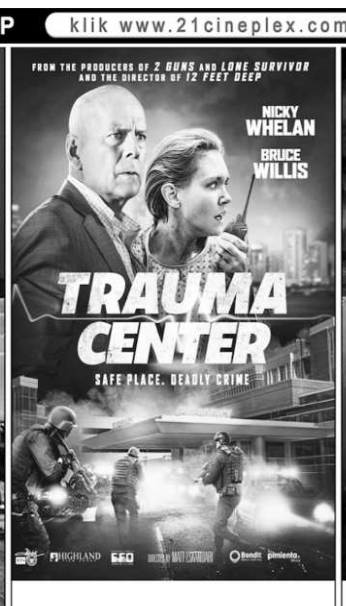

EMPIRE XXI
13.15 - 15.45 - 18.15 - 20.45

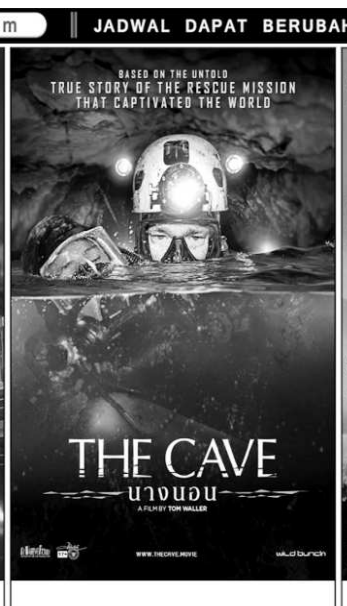

EMPIRE XXI
12.45 - 15.15 - 17.45 - 20.15

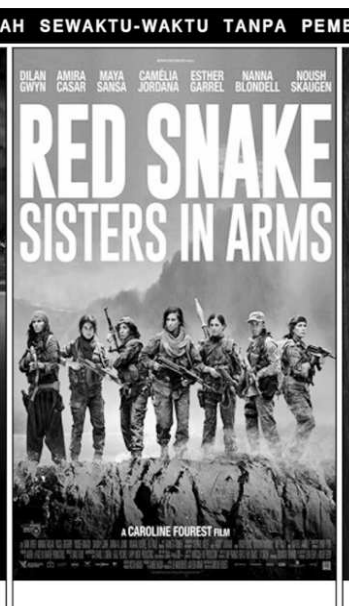

EMPIRE XXI
12.15 - 14.45 - 17.15 - 19.45

EMPIRE XXI
12.30 - 15.00 - 17.30 - 20.00