Iklan Cilik

Tarif per baris kolom Rp.12.000,- + PPN 10%. Min. 3 baris, mak. 10 baris Tiap baris terdiri 32 karakter (termasuk spasi dan tanda baca). Pelayanan mulai pukul 08.00 s.d. 19.00 WIB. Hari Minggu/Libur pukul 10.00 s.d. 18.00 WIB.

Tarif Iklan Baris

Jl. P. Mangkubumi No.40 - 46 Yogyakarta 55232 | iklankryk13@gmail.com iklankryk23@yahoo.com | 0274 565685 ext.112 -113 Fax.0274 555660

AC

AC Ruang Service Cuci Netes BocorIsi Freon BongkarPasang Pindah AC jual-beli Hub'Fit'AC 0859115672891
3 / 00726/0620

AHLI SUMUR & WC

Sedot WC 3000-6000L bor sumur 20-150m T.580591 HP/WA 08122757279 - 085100473205 P.Widi Pogung Jakal
3 / 00488/0519

Spesialis Bikin Sumur Bor/Sdot WCHrg Murah P.Mardi 0818271723 Jakal WA 085291886699 dr Blawong Grs
3 / 02103/0819

P.Reswan Pakar Sumur Bor/Gali,Sedot WC,Bor Tembus Batu,Sal Mampet,Svs Pompa Air.T.0851 0042 7920 JlGodean T.0878 3897 7722 LsgTukang
4 / 00763/0620

AhliSumur/Bor Hub WA 085100411465 SedotWC/SalBuntu hub.087739270571 SvsPompaAir PakMugi JlJanti/Tajem
3 / 00880/0620

Jasa Sedot WC & saluranbuntu Laya nan24jam,tarif murah se-DIY,bukti kan! Tlp/WA:081804033665 pakSoleh
3 / 01011/0620

BAHAN BANGUNAN

Foldinggate350 ServisCat BuatPagar TralisCanopy Balkon KusenAluminium TanggaPutar HbYoyok081911055666
3 / 00955/0620

BANGUNAN

Mandor Terima Renofasi Bangun Baru Kos2an Desain harga sesuai Anda Besar Kecil hub 081229434976 Heru
3 / 00812/0520

Chans Architect Desain & Pelaksana. Gbr IMB,Bangun Baru,Renovasi,Ber garansi HP/WA082326872834
3 / 00102/0620

Jasa Konstruksi CV Das Properti 087828807046 melayani jasa peren cana,pelaksana,renovasi bangunan rumah, kantor, gambar, RAB, IMB harga bersahabat.
5 / 01018/0620

Spesialis bangun baru / renovasi ber kualitas sgl bangunan Hub: CV.ATA: 081804227028/085101272036
3 / 01021/0620

Arstk&Kontraktor Rmh,Ruko,Kos Br/R nov.Insya Allah Amanah www.jogjakon-traktor.com Hub.081226603995 / 085743580458
4 / 01035/0620

BARANG HILANG

Hilang BPKB AB 1599 LI a/n Ahmad Supratman d/a Jl H.Agus Salim No 57 Yogyakarta
3 / 00259/0620

Hilang BPKB AD 4695 DHC a/n Muh Irfan Saputra d/a Gedongan Rt 02/10 Kwarasan Juwiring Klaten
3 / 00282/0620

Hilang STNK R4 KT-8620-LH a/n Helmi Rachman d/a Jl Brantas No.36 Batu ampar Balikpapan
3 / 01082/0620

BINATANG PIARAAN

Arwana SR 15cm+Serti Jogja Dragon fish Jl.Supadi 23 Yk Cp 0811282680
3 / 00896/0620

BIRO JASA

Jasa urus: OSS,CV,PT,UD,dok.Prush IMB,SLF,SPPL,Amdal,Hak Cipta,Pa-ten,Merek. H: 081915523599
3 / 01022/0620

BUSANA

DjI Kebaya Dewasa&Anak,kond bagus cocok u/ persewaan,stok terbatas. Lok di Pakualaman.H:081802625375.
3 / 01012/0620

ELEKTRONIK

Kami Beli:Kulkas,Freezer,MsnCuci,AC, Komputer/Monitor,LCD/LED TV/Eta lase,dll WA/Telp:082133758103
3 / 00945/0620

HOTEL

Hotel dijual Kawasan Wisata Kaliurang 15KT,FullGranit,Hall,Joglo Luas:936m2 Hub:081902578999
3 / 00757/0520

INFORMASI

Cek pendengaran gratis jual alat bantu dengar dan servis Jl.Imogiri Barat KM.5 Hub:082114441424 cocok bagi lansia dan tuli permanen
4 / 00991/0620

Tingkatkan imun tubuh dgn asupan Nutrisi harian yg optimal! jg utk Turun/Naik berat badan,Trbukti di lebih dr 90 Negara.Hub:0818262918
4 / 01017/0620

INFORMASI

Spesialis bersihkan kmr mandi yg berkerak & bermoda hitam/berjamur H: 081804227028 / 085101272036
3 / 01021/0620

Bermasalah dg kegemukan,perut bun cit,selulit? Ingin turun BB 2-5kg /lbh, sarapan menu sehat & stamina tetap fit,pendampingan online WA (Nama,BB,TB,Kota) 081575618558
5 / 01017/0620

Buka Aura Mslah Kesulitan Ekonomi HutangLangsungLunas.UsahaRT Susuk dll. Ustad Aa 087835067150 Bantul
3 / 01036/0620

Lowongan

PERCAYAKAN masa depan karier anda bersama kami!

LOWONGAN

Bth Staf Adm,Max 28th.Dtg lsg ke Jogja Kain Kiloan,Jl.Urip Sumoharjo No.51 Depan Bata.085378405438
3 / 00024/0620

Dicari Staff IT Berpengalaman di FaceBook ADS,Usia Max 35Th, Hub:085378405438
3 / 00104/0620

Butuh Staf Adm&MT min SMA/K rajin gaji 2jt Hub:085747035298 PT.RFB
3 / 00725/0620

RM Bth Karyawati Single Max30th Mkn/Tdr Dlm.Gj 1,5jt.Jl.Babarsari 108 Hp:082323974358 Dtg Kealamat
3 / 00782/0620

Distributor Kertas Bth Cepat Lsg Kerja Karyawati 18-25ThSingle MesPulang Serius Tlp/WA 085868667655
3 / 00946/0620

Bth:Loper Koran utk Yogya Utara.Minat Hub:Lia Agency Jl.Tompeyan No.204 Telp:518267/081904180419 WA
3 / 01007/0620

Tng Borong Amplas&Tkg Kayu Harian u/Mebel di Slmn,bs StelPintu,Kaca Laci,KakiMj,PsgHandel.08112692516
3 / 01012/0620

Dibutuhkan Tkg Masak Gudeg Jogja, Usia Minimal 35th,tdr dlm,Rajin,Ber tang gung Jawab Hub:081392023002
3 / 01075/0620

LOWONGAN DIBUTUHKAN MARKETING INDIHOME
- LAKI-LAKI/PEREMPUAN
- PENDIDIKAN MIN. SMA/SMK
- MEMILIKI SIM C
- DAPAT BEKERJA DALAM TIM/INDIVIDU

Lamaran dapat dikirim Via email : grahasaptamandiri.pt0909@gmail.com WA 082226821699

DIBUTUHKAN SEGERA
1. CUSTOMER SERVICE (CS)
2. OPERATOR GRAFIS (OP)

SYARAT
- Wanita (CS)
- Pend. min. SMA/SMK
- Menguasai Coreldraw & Photoshop (OP)
- Usia max. 30th
- Penampilan menarik,komunikatif,kreatif
- Tanggung Jawab,Jujur & Bekerja keras
- Siap bekerja dalam shift (s/d jam 11 malam)

Jl.Suryowijayan No. 6A Yogyakarta utara jokteng kulon ±200m (0274) 381371 / 413969

LOWONGAN

Dibut 3 Koki & 4 Cookhelper Muslim, Sholat 5 Waktu,Tertib,Menguasai Masakan Jawa,Siap ditempatkan di Solo atau Semarang,Hub Kari Sem bi-lan Rasa WA:0813 2862 4545
5 / 00953/0620

Kesemptn 20 Partimer mhsw/i,Ibu RmhTgga,suka jualan,jujur,ulet,ji wa usaha,ditraining online,daftar WA (nama,kota) 082237675822
4 / 01017/0620

BEBERAPA PERUSAHAAN DI YOGYAKARTA
Membutuhkan lulusan
AA YKPN
TERAKREDITASI : A
Ket. lebih lanjut atau ingin login hub:
JPC AA YKPN
Akademi Akuntansi YKPN
Jl. Gagak Rimang 2-4 Balapan Yogyakarta
Telp. (0274) 513413 atau
klik:www.aaykpn.ac.id
E-mail: pka@aaykpn.ac.id

KT&G AMO JOGJA
TELAH DIBUKA LOWONGAN KERJA 2020
PT. Korea Tomorrow & Global Indonesia (Rokok ESSE)
Membutuhkan posisi untuk jabatan sbb :
1. SALES RETAIL MOTORIST
2. MERCHANDISER (MD)
3. AREA MARKETING SUPERVISOR (AMS)
4. DRIVER

Kualifikasi :
1. Pendidikan min D3(1,2,4)/S1(3)
2. Dapat berkomunikasi dengan baik & Jujur (1-4)
3. Berpenampilan menarik (1-4)
4. Berorientasi pada target penjualan (1-3)
5. Pengalaman min 1 tahun dibidang yang sama (3)
6. Memiliki ketrampilan sebagai Sales & MD (1,2)
7. Dapat mengendarai mobil box, SIM A (4)

LAMARAN KIRIM VIA POS :
Ds. Ngawen Rt 004/Rw 012, Trihanggo, Gamping, Sleman, Yogyakarta.
TELP. : 0274 - 623163
0858-4800-0846 (AREA MAGELANG)

• MOBIL DICARI • MOBIL DIJUAL
• MOTOR DICARI • MOTOR DIJUAL

MOBIL DIJUAL

• BMW •

Mobil Simpanan kondisi istimewa. BMW X5 hitam thn.2005 mulus harga 225jt nego.Hub:0878 3972 2264
3 / 01012/0620

• CHEVROLET •

Chevy Spin 1.5 LTZ Bensin 2013 Trwt abu2 an sdri KF3M jok Mbtec bagus 92jt nego 082137363772
3 / 00999/0620

• DAIHATSU •

Daihatsu Espass Pu Mega Cargo th. 2003 hitam AD Klaten Tg1,Bak Utuh istw H:087738161427
3 / 01032/0620

Grand Max 1.3 Minibus'15.Plat AD Klt (Pjk Br).Silver.AC/VR/TV Kame ra Mdr.Istw H:08122715155
3 / 01062/0620

• DATSUN •

Datsun GO 2016 Putih Kilometer Br50 Ribuan,Mulus,Jarang Pake,Kusus Pemake saja,Manual 0821 1619 0008
3 / 01005/0620

• HONDA •

Diijual Honda Mobilio Thn 2016 Putih Tgn1 AB Kota a/n sendiri type E/manu-al TV Tuner Kamera belakang istimewa KM Rendah (50.000Km) Hub:Mujiman Jln Suryopranoto No.14 Yk 085105 007072
6 / 01002/0620

Freed 2014 AB Putih 192Jt,Dobel NBlower AC,Type E seri Tertinggi KM Baru 50 Ribuan 0821 1619 0008
3 / 01005/0620

Honda Freed PSD'14 Plat AB Tgn1 Putih Mutiara,AC Dbl Blwr,Ban Ba ru,Kond Istw H:08122715155
3 / 01062/0620

Grand Max 1.5 PU'15 AC/PS.Plat AB Tg1 (Pjk Br).Hitam,Cat Ori,Istw H :08122715155
3 / 01062/0620

Honda C-RV matic 2001 AB Sleman bagus kredit tanpa bunga Dp 35jt angs 1jt x 24. Hub:0877 3875 7557
3 / 01070/0620

• HYUNDAI •

Hyundai Getz Matic th2005 Silver H Salatiga Tg1 Cover jok Istw H:087738161427
3 / 01032/0620

Jual Atoz 2001 metic Istimewa Km. Rendah Mulus Tinggal pakai Pajak Baru 47Jt Hub: 0822 2013 7655
3 / 01077/0620

• KIA •

Mobil KIA Sorento SUV Disel tahun 2014 kondisi istimewa harga 255jt Nego.Hubungi:0878 3972 2264
3 / 01012/0620

MOBIL DIJUAL

• MAZDA •

Cashback Special Juni Sabtu-Mnggu Special Price,Free Test Drive, Agha Mazda: 0822 2999 0341
3 / 01017/0620

• MITSUBISHI •

Jual Mits truck 2011 kuning (AA) 160jt Hub 0293-782436 (Sen-Jum, 08-16),Sab (08-11).
3 / 01013/0620

• SUZUKI •

BU APV 10 Htm asli AB istmw PW PS CL,AC nyes body bareng,an sndiri 84jt. Hub: 08386087001
3 / 01017/0620

NEW IGNIS
HARGA ON THE ROAD MULAI :
RP. 167.500.000*
*Tipe New IGNIS GL MT
New IGNIS GL MT (NIK 2020)
UANG MUKA MULAI Rp. 37.700.000*
HADIAH PENJUALAN
SUBSIDI TRADE IN
SENILAI 9,5 JUTA
BONUS PROMO KACA FILM SOLARGARD
*SYARAT DAN KETENTUAN BERLAKU , HARGA ON THE ROAD DAN UANG MUKA DI ATAS SUDAH DIPOTONG NILAI HADIAH
MAIN DEALER SUZUKI MOBIL YOGYA - KEDU - BANYUMAS
SUMBER BARU MOBIL
- Jl.Laksda Adisucipto Km 7,5 Yogya Telp. 487718 / 485555
- Jl. Magelang 113 - 117 Tegalrejo, Yogya Telp. 548544 / 5013999
- Jl. A. Yani No. 378 A Magelang Telp. (0293) 367333
- Jl. Gerilya Timur No. 23 Purwokerto Telp.(0281) 6570777

• TOYOTA •

land cruiser armored(antipeluru)Vx 105 bandoors 2002 diesel 1hz+full floating Axle+ tjm bumber+winch warn cbu usa lhd nego 081220703185
5 / 01024/0620

Jual Mbl Tyt Calya Type G Th'2017 Grey Abu2 Manual Kondisi Mulus WA:081932888650/081327727144
3 / 01030/0620

Grand Inova G (Barong) 2014 Ben sin Manual Hitam,AB kota Asli Tg1 Pjk Baru,Istimewa Skli,Ada Asuran si H:08122967376 (165jt).
4 / 01032/0620

Rush Matic type S th.2008 AB Kota an sndri pjk panjang,102jtNg.Tlp/ SMS 087746019057. WA 08994158388
3 / 01067/0620

Miata Cabriolet MX5 2Seater 2012 Putih Full Original 239Jt www.jba.co.id @jakarta meruya lot 67 (online)
4 / 01073/0620

MOTOR DICARI

Beli Sgl-Mtr,Sgl-Th Bayar Kontan H:P.Nono Celeban Jl:Soga42 Yogya XL: 0878 3823 3957/ 081 227 55146
3 / 00018/0620

MOTOR DIJUAL

• HONDA •

Jual Vario 125 th 2015 hitam AB pjk ter-tib an sendiri,istimewa hrg 13,2 jt nego Hub 081215777880
3 / 00957/0620

CBR 150 AB Merah 2017 Orisinil Body diCover Stiker,Bs dicopot KaloGak su-ka,22Jt 0821 1619 0008 WA
3 / 01005/0620

Jual PCX Th 2019,Putih AN sendiri Gress, Km 30 Hub:08122964859
3 / 01011/0620

• LAIN-LAIN •

PT.BFI Finance (087880700349/024-8312764).penawaran atas unit:vario125 iss'13(h2924gq)Beat CBS ISS'17(H4303 NA)BEAT CBS ISS'17(H4304NA)Nmax-Non ABS'17(H4736TS)Beat-CBS ISS'17 (H4506CA)Beat Fi CBS'16(H5699DS) Vario-ESP SXC 150'18(H2430AMW)Beat FI CBS'15(H2182AYG) Mio (CW)'11 (H4049VZ)
9 / 01026/0620

PT.BFI Finanance(087880700349/0248 31 2764).Penwran ats unit:New Mio-GTë14(H2265YU)Beat-CBSë16(H3421 AKD)Suzuki-Satria-FUë14 (H2491AUG) Mio(CW)ë10(H3930FP)SupraX125R(C W) ë 08(H2338TP)Jupiter-Z1 CWë15(H 6918PI)New Soul GT-125 CW ë15 (H5676QH)New Vario-110 CBSë16(H63 09HS)Beat-Pop STD ë15 (H6615NH)
9 / 01026/0620

MEDIA PROMOSI
0274 565685 psw.112
DIY-JATENG

KREDIT MURAH

Dana Cpt Jmn BPKB Mtr/Mbl'07,Pjk Telat,T.O,bs.Lgsg cair')Ok.HP/WA: 087838609766 Ajie
3 / 00933/0620

Kredit Murah Dana Tunai BPKB Mobil Cair Cepat Bunga Ringan Hub:0813 91000022
3 / 01051/0620

LAIN-LAIN

Jual Palet Triplex Tbl 2cm uk100x120 &Jual Seng bks uk 03x3mt&03x240/ dbthkan jg brongkalan bgkrn rmh Hub:087739722233 (khs WA)
4 / 01060/0620

MEBEL

Sofa Anda Rusak;Kami Ahlinya Rprasi & Trm Psnan Sofa! Plitur Ulang,Rotan &Bs TT. Asa Jaya 087838882300
3 / 01034/0620

PELUANG USAHA

Agen Umroh PenghsIn Rp.5jt/Bln Bisa Umroh Gratis!! Produk Baru Tab Umroh 500rb Resmi H:087784040011
3 / 00862/0620

Dicari Agen Produk Pupuk Pertanian, Kesehatan&Kecantikan.Cara Krj Mudah,Pdptan Besar.H:087739223648
3 / 01006/0620

Cara Mudah Menghilangkan Uang dgn Modal Kecil Resmi Kementerian Perdagangan Hubungi:0818 15 2626
3 / 01032/0620

PENGOBATAN

Cara pijat kami lain menyembuhkan burung loyo impoten ED Diabet tambah besar dan panjang kuat.Hub:Pak Kotot,JomborLor Rt03 Rw19 HP/WA 081328282686 Panggilan jaminan
5 / 00721/0620

Garansi.Sembuhkan,Jantung Koroner, Stroke,Asam Urat,Diabetes,Maag Akut. Menambah Stamina-081212336067
3 / 00797/0620

Kuat 2jam Minum Maduceng Rp100 rbTk Obat Sehat/Samping Mall Mali boro/Smpng Htl Mutiara.082136136899
3 / 00898/0620

Aulia Nisa 22th Pijat ditempat Ramah Sabar Mungil,WA 081802663288 Tlp:083840295229 dijamin fresh
3 / 00989/0620

Fifi Pijat Tradisional, Ramah.. Putih. 26 Tahun. Gendhis Massage 0838 4072 8572
3 / 01012/0620

PENANGGALAN

Diasuh oleh **Mbah Kalam**

Masyarakat yang ingin konsultasi bisa langsung berhubungan dengan pengasuh Penanggalan di Redaksi KR pada jam kerja.

Bp Maryono, Bandarjo, Ungaran, Jawa Tengah.
Meninggal dunia 8 Juni 2020, pukul: 02.00 WIB. Hari pasarannya: Senin Kliwon (16 Sawal 1953 Wawu).40 (Empat puluh) harinya: Jumat Wage, 17 Juli 2020 M (26 Dulkaidah 1953 Wawu). 100 (Seratus) harinya: Selasa Wage, 15 September 2020 M (27 Sura 1954 Jimakir). 1 (Satu) tahunnya: Kamis Pon, 27 Mei 2021 M (15 Sawal 1954 Jimakir). 2 (Dua) tahunnya: Rabu Wage, 15 Mei 2022 M (16 Sawal 1955 Alip). 1000 (Seribu) harinya: Sabtu Wage, 4 Maret 2023 M (11 Ruwah 1956 Ehe).

Bp Agung Primanto bin Joko Aminoto, Bogor, Jabar.
Meninggal dunia 9 Juni 2020, pukul: 18.15 WIB. Hari pasarannya: Rabu Pahing (18 Sawal 1953 Wawu). 40 (Empat puluh) harinya: Minggu Legi, 19 Juli 2020 M (28 Dulkaidah 1953 Wawu). 100 (Seratus) harinya: Kamis Legi, 17 September 2020 M (29 Sura 1954 Jimakir). 1 (Satu) tahunnya: Sabtu Kliwon, 29 Mei 2021 M (17 Sawal 1954 Jimakir). 2 (Dua) tahunnya: Jumat Legi, 20 Mei 2021 M (18 Sawal 1955 Alip). 1000 (Seribu) harinya: Senin Legi, 6 Maret 2023 M (13 Ruwah 1956 Ehe).

Ibu Zubaidah. Meninggal dunia 14 Juli 2019 pukul 23.00 WIB. Hari pasarannya: Senin Legi (12 Dulkaidah 1952 Be).1 (Satu) tahun-nya: Kamis Wage, 2 Juli 2020 M (11 Dulkaidah 1953 Wawu). 2 (Dua) tahunnya: Selasa Wage, 22 Juni 2021 M (12 Dulkaidah 1954 Jimakir). 1000 (Seribu) harinya: Sabtu Kliwon, 9 April 2022 M (7 Pasa 1955 Alip) **(R)**

Telepon Penting (0274)

Rumah Sakit: Dr Sardjito 587333 & 631190 (Hunting). Bethesda 562246, 586688. Panti Rapih 514845. PKU Muhammadiyah 512653. RSUD Kota 371195. Mata Dr Yap 562054. Klinik Ludira Husada Tama 620091, 620373. Khusus Bedah Patmasuri 372021 & 372022. Khusus Bedah Sudirman 589090. DKT 566596. Syaraf Puri Nirmala 515255. RSI Hidayatullah 389194. RSIY PDHI 6991084. RSUD Bantul 367381 dan 367386, At-Turots Al-Islamy 7431668, 7114823. UST Medical Center (UMC) 7492025, 7165917, 7459681. Puri Husada 867270. Kharisma Paramedika 774633. Happy Land Medical Centre: 550058, 550060. Khusus Bedah Ringroad Selatan 7485737. Jogja International Hospital (JIH) 4463535. PKU Muhammadiyah Bantul 367437, 368238, 368587. Sakina Idaman 582039. Permata Husada 441212, 441313. **Damkar Kota Yogya** : 587101

RSUD Sleman 865934 (IGD) dan 868437 (Operator), Rachma Husada Bantul 7459464. 6460091. Asri Medical Center (AMC) 618400. Queen Latifa 581402, 620555. Nur Hidayah 085100472941. RSU Panti Baktiningsih Klepu 6497209. RS UGM 4530303. RSGM Prof Soedomo FKG UGM 555312.

Polisi: Poltabes/Pamapta 512511. Unit Lakalantas 513237. Jasa Raharja: 562531. SAR DIY: 563231, 562811, Psw 319. Call Center Kota Yogya: 290274, SMS/HP: 2740/ 08122780001. Mitra Medika Tourist Medical Service: 444 444, 377019. Ambulance Gawat Darurat di Kota Yogyakarta 118 atau 420118. Search Rescue Daerah Istimewa Yogyakarta (SAR DIY), Alamat: Kompleks Ke-patihan, Danurejan, Yogyakarta, Telp: 8543339, Call Freq: 148.160 Mhz. **Den-pom IV/2 Yogyakarta:** 566103, Fax: 623733, e-mail: puskodal_denpom42-@yahoo.co.id. ❑

AGENDA BIOSKOP HARI INI

INFORMASI LAYANAN MASYARAKAT INI KERJASAMA KEDAULATAN RAKYAT DENGAN XXI CINEMA
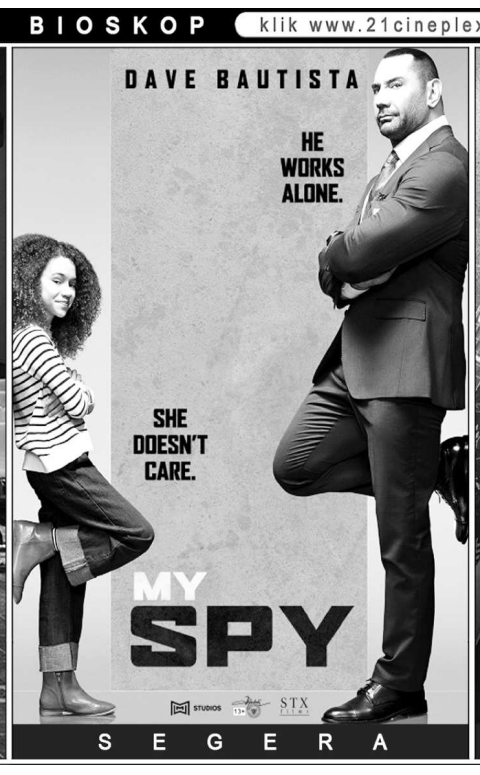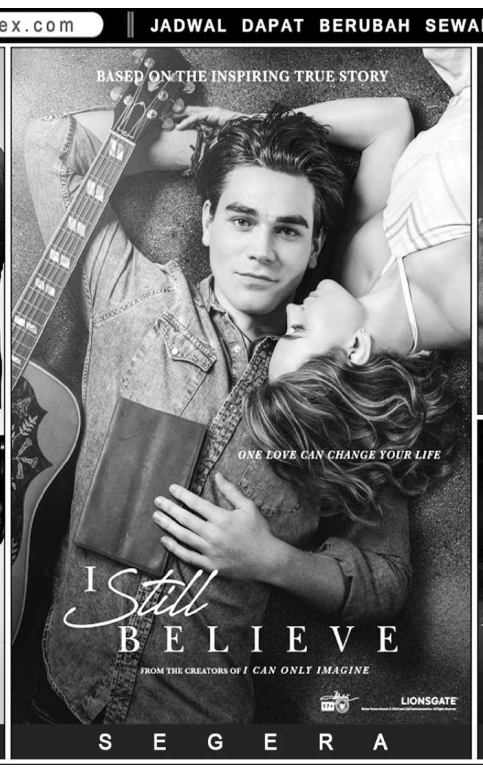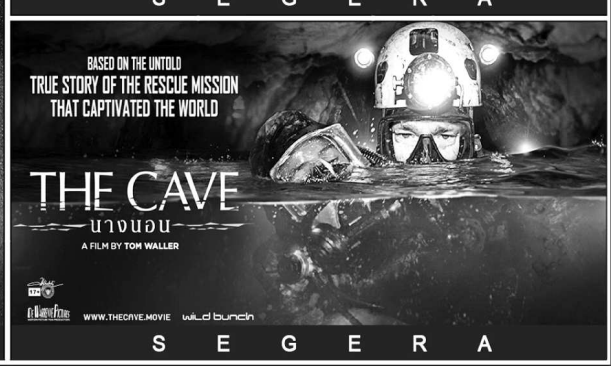
UNTUK INFORMASI FILM DAN BIOSKOP klik www.21cineplex.com | JADWAL DAPAT BERUBAH SEWAKTU-WAKTU TANPA PEMBERITAHUAN TERLEBIH DAHULU