SUMBANGAN DOMPET KR "COVID-19"
REKENING BCA
NO. : 126.556.5656
A/n : BP KEDAULATAN RAKYAT PT
NB : SEBAGAI BUKTI MOHON STRUK TRANSFER DI KIRIM KE NO.WA : 081.2296.0972

http://www.krjogja.com

Kedaulatan Rakyat

Suara Hati Nurani Rakyat

Terbit Sejak 27 September 1945

UWM
UNIVERSITAS WIDYA MATARAM
Kampus Berbasis Budaya
widyamataram.ac.id | (0274) 374-352 | PMB : 082244347597

SABTU WAGE | 21 AGUSTUS 2021 (12 SURA 1955 / TAHUN LXXVI NO 314) | HARGA RP 4.000 / 16 HALAMAN

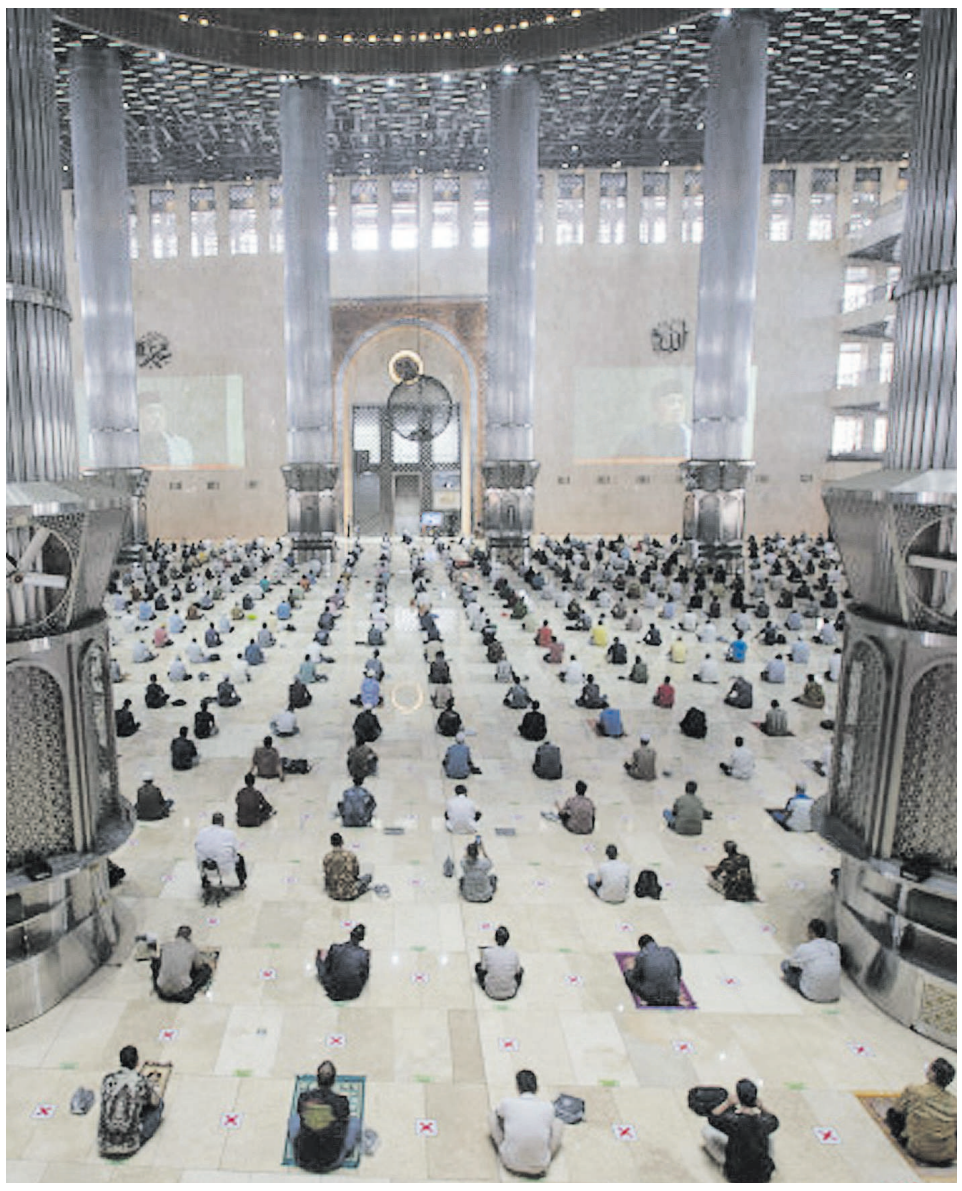

KR-ANTARA FOTO/Aditya Pradana Putra/foc

***SALAT JUMAT:** Umat Islam menunaikan Salat Jumat di Masjid Istiqlal, Jakarta, Jumat (20/8). Pengurus Masjid Istiqlal kembali membuka ibadah Salat Jumat setelah ditutup selama masa PPKM dengan pembatasan jemaah 25 persen dari kapasitas.*

Kapolri Ungkap Modus Operandi

Lima Lembaga Sepakat Berantas Pinjol Ilegal

JAKARTA (KR) - Kapolri Jenderal Pol Listyo Sigit Prabowo mengungkapkan sejumlah modus operandi pelaku kejahatan finansial teknologi yang perlu diwaspadai masyarakat. Kapolri menyebutkan berbagai modus operandi pinjaman online tersebut di antaranya memberikan penawaran kepada calon nasabah dengan persyaratan yang mudah tanpa harus bertemu ataupun bertatap muka.

"Pelaku pinjaman online (pinjol) ilegal memiliki syarat kepada para nasabah untuk mengikuti kebijakan atau ketentuan dalam aplikasi pinjaman online, di mana data nomor kontak dalam ponsel nasabah dapat dibuka oleh pemberi pinjaman," kata Kapolri dalam acara penandatanganan pernyataan bersama upaya pemberantasan pinjaman online ilegal secara virtual di Jakarta, Jumat (20/8).

Pada penandatanganan pernyataan bersama pemberantasan pinjol ilegal melibatkan lima kementerian/lembaga, yakni Polri, OJK, Bank Indonesia, Kementerian Komunikasi dan Informatika serta Kementerian Koperasi dan UMKM.

Hadir dalam *high level meeting* sekaligus penandatanganan pernyataan bersama ini secara virtual Menkominfo Johny G Plate, Menteri Koperasi dan UMKM Teten Masduki, Gubernur BI Perry Warjiyo, Ketua Dewan Komisioner OJK Wimboh Santoso serta Kabareskrim Polri Komjen Pol Agus Andrianto.

Tujuan penandatanganan pernyataan bersama ini memberantas pinjol ilegal, memberikan rasa aman dan menumbuhkan kepercayaan masyarakat terhadap penyelenggaraan perbankan, memperkuat literasi tentang pembiayaan digital resmi, penanganan pengaduan masyarakat dan penegakan hukum.

Modus operandi lainnya, ujar Listyo Sigit, dalam hal penagihan oleh pinjol tidak dilakukan dengan tata cara penagihan sesuai ketentuan Peraturan Otoritas Jasa Keuangan (OJK) No 77 POKJ 01/2016 tentang Penyelenggaraan Jasa Layanan Pinjam Meminjam Uang Berbasis Teknologi Informasi.

Menurut Kapolri, adanya persyaratan pelaku pinjaman dapat mengakses nomor kontak pada ponsel nasabah, sehingga apabila terjadi keterlambatan pembayaran, pemberi pinjaman melakukan penagihan pada nama-nama yang terdapat dalam kontak ponsel nasabah.

(Ant/Obi)-f

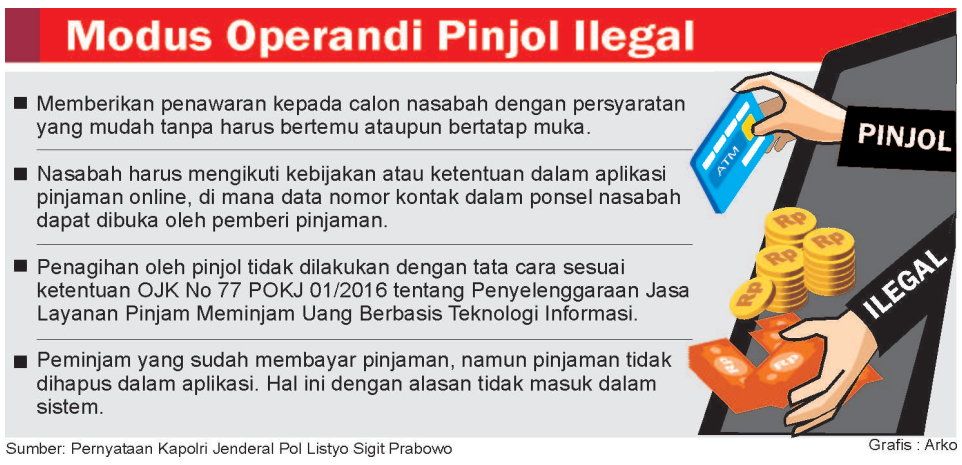

Sumber: Pernyataan Kapolri Jenderal Pol Listyo Sigit Prabowo

Grafis : Arko

SEKOLAH TINGGI ILMU EKONOMI SBI (STIE SBI)
Kampus : Jl.Ring Road Utara No.17 Condong Catur, Depok Yogyakarta (0274) 887984
PENDAFTARAN MAHASISWA BARU STIE SBI TAHUN AJARAN 2021/2022
Akreditasi Institusi B
BEBAS UANG GEDUNG dan SKS
KULIAH BERMUTU, HARGA TERJANGKAU SPP RP.450.000 /BLN NETT*
PROGRAM STUDI
PROGRAM SARJANA (S1)
1. AKUNTANSI (Terakreditasi B)
a. Akt. Perpajakan
b. Akt. Keuangan
c. Akt. Bank Syariah
d. Akt. Sektor Publik
2. MANAJEMEN (Terakreditasi B)
a. Manajemen Pemasaran
b. Manajemen SDM
c. Manajemen Keuangan
d. Manajemen Bank Syariah
e. Manajemen Kewirausahaan
PENERIMAAN MAHASISWA BARU
TERSEDIA KELAS
- REGULER
- KARYAWAN (SORE)
- TRANSFER
■ BEBAS UANG GEDUNG & SKS ■ Daftar Online di: www.stie-sbi.ac.id
INFO & PERMINTAAN BROSUR KIRIM NAMA & ALAMAT KE 081329430001 (WA, LINE & SMS)

Analisis KR

Pinjol Ilegal

Dr Hempri Suyatna

KEMENTERIAN Komunikasi dan Informatika (Kominfo) berupaya memutus aktivitas perusahaan teknologi finansial *peer to peer lending* atau pinjaman online (pinjol) ilegal demi melindungi masyarakat (KR, 20/8). Saat ini pinjol makin marak di masyarakat. Banyak lembaga pinjol ilegal juga mengatasnamakan koperasi, bahkan berbasis syariah untuk menarik masyarakat. Kondisi ekonomi masyarakat yang mengalami tekanan akibat pandemi Covid-19 berkepanjangan, penggunaan platform teknologi dan model pinjaman yang relatif fleksibel menyebabkan pinjol, semakin diminati masyarakat.

Meskipun perkembangan pinjol semakin meluas, jika dicermati ada beberapa dampak negatif yang muncul dari penggunaan jasa pinjol illegal ini. Jasa pinjol ilegal tidak hanya mengganggu ruang digital akan tetapi dalam jangka panjang akan merugikan pelaku UMKM di Indonesia. Bunga dan biaya pinjaman yang tinggi serta model pengelolaan yang seringkali tidak transparan dapat menjadi ancaman bagi masyarakat maupun pelaku UMKM.

*** Bersambung hal 7 kol 1**

Jadwal Salat

Zuhur	Asar	Magrib	Isya	Subuh
11:45	15:05	17:42	18:52	04:29

Sabtu, 21 Agustus 2021 — Sumber: Kementerian Agama Kanwil Provinsi DIY

DOMPET 'KR'

Bersama Kita Melawan Virus Korona

Migunani Tumraping Liyan

MARI kita bershodaqoh dengan niat untuk menolak wabah virus korona atau Covid-19 untuk diri sendiri maupun orang-orang lain. Shodaqoh Bapak/Ibu para dermawan bisa diserahkan secara langsung ke Bagian Keuangan KR setiap hari kerja, pukul 09.30-13.30 (hari libur nasional dan Sabtu-Minggu tutup). Atau transfer ke rekening BCA **126.556.5656** atas nama BP Kedaulatan Rakyat PT. (Foto bukti transfer mohon dikirim ke WA **081 2296 0972.**

Berikut dermawan yang sudah menyumbang:

NO	NAMA	ALAMAT		RUPIAH
1021	Loen			49,234.00
	Melalui Transfer			
1022	Hamba Allah			546,301.00
1023	NN			49,809.00
	JUMLAH		**Rp**	**596,110.00**
	JUMLAH		**Rp**	**645,344.00**
	s/d 19 Agst 2021		Rp	498,904,656.00
	s/d 20 Agst 2021		**Rp**	**499,550,000.00**

(Empat ratus sembilan puluh sembilan juta lima ratus lima puluh ribu rupiah)

(Siapa menyusul?)

LOMBA PENULISAN DESA WISATA BOB-KR-UGM

Tulisan Pemenang Bakal Kuatkan Pariwisata

YOGYA (KR) - Sebanyak 31 naskah karya tulis yang terbaik dalam Lomba Penulisan Desa Wisata di Kawasan Joglosemar yang diselenggarakan Badan Otorita Borobudur bekerjasama dengan SKH *Kedaulatan Rakyat* dan Sekolah Vokasi UGM. Para pemenang terdiri dari juara 1 dan 2 untuk 16 kategori desa wisata diumumkan dalam acara BOBTalk di Grand Rohan, Jumat (20/8).

"Lomba menulis ini kami kreasikan untuk semakin memperkenalkan potensi desa wisata tersebut di masyarakat dan juga untuk mengembangkannya menjadi desa wisata mandiri. Kami mengambil tema 'Percepatan Pertumbuhan Sosial Ekonomi untuk Menuju Desa Wisata Mandiri' dengan semangat untuk mempercepat proses pertumbuhan kondisi sosial ekonomi di desa-desa itu. Tulisan diharapkan akan perkuat pariwisata ke depannya," ungkap Direktur Pemasaran Pariwisata BOB Dr Agus Rochiyardi MM.

Agus mengatakan, dari 225 naskah yang masuk hingga batas akhir pengumpulan 14 Agustus lalu, hampir semuanya menunjukkan keseriusan dan antusiasme mengeksplorasi desa wisata. Agus yang menjadi salah satu juri bahkan mengaku seperti berada di desa wisata saat membaca tulisan para peserta yang ikut ambil bagian.

KR-Herminanto

Pembacaan pemenang Lomba Karya Tulis Desa Wisata Joglosemar.

Karya para juara lomba akan ditampilkan di SKH *Kedaulatan Rakyat*, mulai Sabtu (21/6) hari ini. Sedangkan karya juara 2 akan ditayangkan di media online krjogja.com.

Selain Agus, tampil dalam sebagai pembicara acara tersebut, Pemimpin Redaksi KR, Drs Octo Lampito MPd, Ketua Forkom Desa Wisata DIY Ir Doto Yogantoro dan Dr Nuryuda dari Vokasi Pariwisata UGM.

Para pemenang, diumumkan oleh juri dari UGM, Dr Nuryuda.

Untuk kategori Desa Karanganyar, juara 1 Bondan Wisnu Hadi dengan karya, DI BALIK MEGAHNYA BOROBUDUR: Menelusuri Indahnya Pesona Desa Wisata Karanganyar. Juara 2 Zaenul Muttaqin dengan karya Sejuta Pesona Desa Wisata Karanganyar. Desa Wisata Desa Karangrejo, juara 1 Frizky Pridaningrum dengan karya Pesona Desa Wisata Kelas Dunia Desa Wisata Karangrejo, Borobudur, Magelang. Juara 2,

Heny Sulistiyani dengan karya Ada Apa dengan Desa Wisata Karangrejo.

Kategori Desa Borobudur, juara 1 diraih M Khoirul Imamin dengan karya Menikmati Wajah Lain Borobudur. Juara 2 Hj Nanny Noor Kurniati dengan karya Kerinduan yang Tidak Terlupakan di Desa Wisata Borobudur.

Untuk kategori Desa Desa Ngargoretno, juara 1 diraih Nurlita Damayanti dengan karya, Desa Wisata Ngargoretno Sebagai Pendukung Pariwisata Kawasan Candi Borobudur Membantu Perekonomian Masyarakat Setempat Memanfaatkan Sumber Daya Alam. Juara 2 diraih Bagas Asriyanto dengan karya Desa Wisata Ngargoretno, Wisata Alam Berbasis Kearifan Lokal.

Kategori Desa Desa Kaligono, juara 1 diraih Jarot Sarwo Sambodo dengan karya Jalan Panjang Mewujudkan Asa Kaligono Desa Wisata Mandiri. Juara 2 diraih Ernawati dengan karya, KALIGONO: Desa Indah Penuh Cerita dan (K)etawa

Kategori Desa Glagah dengan juara 1, Feramita Eka Hirniah dengan karya Menikmati Wisata Alam nan Indah Desa Wisata Glagah Kulonprogo. Juara 2 diraih

Nody Prastyo dengan karya Menjingga Bersama Senja di Bhumi Adikarta.

Kategori Desa Segajih, juara 1 diraih Widodo dengan karya Pulang ke Rumah Simbah: Humanisme di Desa Segajih. Juara 2 diraih Rajwa Rifan Alfikri dengan karya Segajih Live In & Education.

Kategori Desa Tinalah, juara 1 diraih Janu Muhammad dengan judul Digitalisasi Dewi Tinalah Menuju Kelas Dunia. Juara 2 diraih Muhammad Luqman Taufik dengan judul Tinalah, Berdaya Lewat Wisata.

*** Bersambung hal 7 kol 1**

Bagi yang sedang isoman, tapi ingin konsultasi dokter
RUMAH SAKIT Happy Land
DOCCALL
Konsultasi Dokter Melalui Video Call
HOTLINE : 08112854035
rshappyland happyland Rshappyland
RS PKU Bantul
HOME CARE
Pelayanan Rawat Luka di Rumah Anda
Pendaftaran 0896 4321 4455

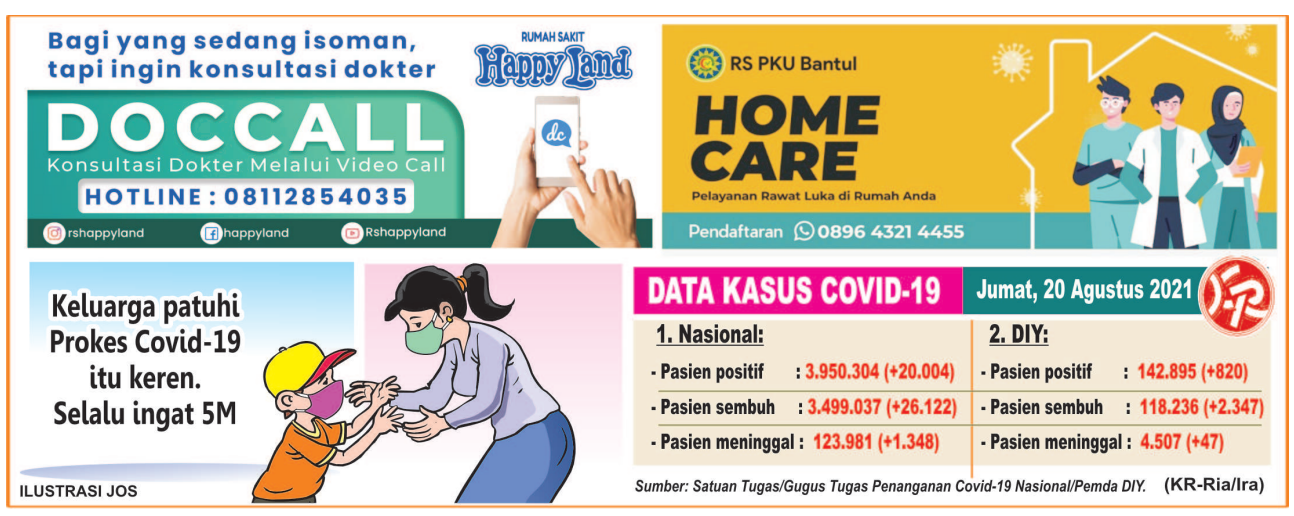

SUNGGUH SUNGGUH Terjadi

● TEMANKU yang kerja di bank kedatangan seorang ibu yang akan mengambil tabungan suaminya. Ibu itu diberi blanko dan setelah diisi agar dimintakan tandatangan suaminya. Ia menjawab, "Bapak mboten saget tandatangan." Ketika disarankan agar cap jempol, juga dijawab tidak bisa. Saat ditanya jempol suaminya kena apa, dijawab, "Bapak sampun meninggal." (Suhardini, Wirobrajan Wb 2/251 RT 10 RW 02 Yogyakarta 55252)-f

UNTUK memudahkan pengiriman naskah SST bisa melalui e-mail: *www. naskahkr@gmail.com* atau WA 0895-6394-11000, ditulis Naskah SST.