# Iklan Cilik

Tarif per baris kolom Rp.12.000,- + PPN 10%. Min. 3 baris, mak. 10 baris Tiap baris terdiri 32 karakter (termasuk spasi dan tanda baca). Pelayanan mulai pukul 08.00 s.d. 19.00 WIB. Hari Minggu/Libur pukul 10.00 s.d. 18.00 WIB.

Minggu Buka PUKUL 10:00 WIB

Jl. P. Mangkubumi No.40 - 46 Yogyakarta 55232 | iklankryk13@gmail.com iklankryk23@yahoo.com | 0274 565685 ext.112 -113 Fax.0274 555660

### AHLI SUMUR & WC

Sedot WC 3000-6000L bor sumur 20-150m T.580591 HP/WA 08122757279 - 085100473205 P.Widi Pogung Jakal
3 / 00152/1222

Ahli-Sumur,Bor,Gali,Resapan, SdtWC Servis-PompaAir,SalBntu.Siap 24Jam Hp/WA:085101846253,Jakal Seturan
3 / 01557/0223

Ahli Sumur Bor/Suntik ServisPompaAir SedotWC Saluran Buntu/MampetHb 085102173001 PMin Jokteng Wetn
3 / 01638/0223

### BANGUNAN

Amanahkan Ke Kami:Gambar/Renovasi/ Bangun Baru Rumah/Ruko/Kost/Kantor/ Sekolah.Telpon:081327834343
3 / 00612/0123

Griya Asri Arsitek & KontraktorBangunan Baru & Renovasi Hub:081522622969 Bpk Sutopo
3 / 01004/0123

Sekecil apapun pekerjaanya kami siap melayani anda.Harian,Borongandan Jasa Tanpa DP WA:087891270600
3 / 01613/0223

Trm:Gb Krj/3D/PBG;Hit.Bton;Hit. RAB; Urs PBG;Plks;Sgl Bgn:Rmh,Kost,Htl, Ruko,Gdg;Byk Cth;087787190999
3 / 01658/0223

Jasa Arsitek & Pelaksana Bangunan Br/Renov Biaya Menyesuaikan Angga ran,Gambar Desain+RAB 5Rb/m2.Hit Struktur,IMB,dll H:CV.GAA Jl.Vete ran 61 Tlp.0274-372323/0811255552 Berkwalitas & Amanah
6 / 01659/0223

### BARANG HILANG

Hilang BPKB AB 6593 RA an Sigit Triyanto d/a Suryowijayan MJ 1/147RT010 RW02 Mantrijeron Yk
3 / 01570/0223

Hilang BPKB AA 1913 ZT an Shulhan Chudlori d/a Dlimas 04/02 Dlimas Tegalrejo Magelang
3 / 01650/0223

Stnk AB 2394 LV an: Susanto da:Ped. 3 Rt 09/Rw 05 Depok Panjatan Kulon Progo
3 / 01655/0223

Stnk AB 2253 L an: Sri Aminati da: Sungapan 4 Rt 07 Wahyuharjo Lendah Kulon Progo
3 / 01655/0223

Stnk AB 6488 L an: Widodo da: Pendem Rt 03/02 Srikayangan Sentolo Kulon Progo
3 / 01655/0223

### BARANG HILANG

BPKB AD 7466 LJ An. Arum sunarni S.Sos.D/A : Gatak , Karangdukuh, Jogonalan , Klaten .
3 / 01657/0223

BPKB AD 6139 EGC An. SUPADI D/A: Gondang alas ,Dompyongan Jogonalan , Klaten.
3 / 01657/0223

BPKB AD 6588 IJ A.n : Denny Cristanto D/ a: Sedayu Rt 14/06 , Tanjung sari , manisrenggo , Klaten.
3 / 01657/0223

### BIRO JODOH

Buka Pendaftaran Biro Jodoh RDSYk Siap Menemukan Pasangan Anda Sdh Terbukti Tlp/WA 0895336739427.
3 / 01648/0223

### INDEKOS

Jual Rmh Kost2an Di Mergangsan 5kmr Luas 131m2,Listrik 1300,PAM,Harga 550jt Nego Pemilik TP,Hub: 085878880426/081288559095 (Era)
4 / 01506/0223

### INFORMASI

Padepokan Purbokusumo melayani Ru-watan,Bedah Aura,Pengasihan, Peng-larisan,Pasang Susuk H082241113558
3 / 01515/0223

### INTERIOR

Jasa Pembuatan Kitchenset 1750/m Backdrop,Particy,Finis,HPL,Melamin.Du ko bs dipggl Hub:083869888804
3 / 01174/0223

### JASA

Spesialis Membersihkan Km Mandi Kotor/Berkerak Jadi Bersih Seperti Baru Lagi Hub 081232406340(Alif)
3 / 01572/0223

## Lowongan

Prt masak sk doa 2,5Jt single, Tkgkeramik 100Rb rapi,Semua Kristen, Tukang cat 65Rb 081914917245
3 / 01578/0223

Dibutuhkan Cow/Cew bisa Masak Maks 40th dan Gudang Maks 30th bisa naik Motor.Hub:08773911385
3 / 01595/0223

Australia Krj di Kebun Buah Gj.40Jt/Bln Bth:24L/P Max.50Th+Sehat Gel.3 Brkt April'23 H:085643042043
3 / 01657/0223

## Otomotif

### MOBIL DIJUAL

**• DAIHATSU •**

Grand Max Pick Up Th2010 Hitam pajak kir baru Hubungi Modalan RT5 Jl Garuda 11 WA:08122729545
3 / 01436/0223

**• HINO •**

PT.AAF Yogyakarta(0274-871175) Dilelang Unit HinoDutro-130 HD PWR, Truck,2019,Hijau,AB-AE Tanpa Bak
3 / 01615/0223

**• HONDA •**

PajakBaru,AlNewBrio Satya E'20Akir, Manual,UpGrade RS/AA tgn1/Seperti Baru,Km12Rb/Merah/085107443322
3 / 01575/0223

**• ISUZU •**

PT.AAF Yogyakarta(0274-871175) Dilelang Unit Isuzu,Nmr-71 HD,Dump Truck,2020,Putih,AB-NA
3 / 01615/0223

**• LAIN-LAIN •**

PT BFI Finance Yk (0274) 2835241 Penawaran Atas:Nissan Grand Livina SV 1.5 MT'11 AB 1946 LU,Daihatsu-Sigra-D 1.0 MT DF'19 AA8856CT,Daihatsu-Sigra-R 1.2 MT17 AB1130AW
5 / 01579/0223

**• SUZUKI •**

### MOTOR DIJUAL

**• HONDA •**

Scoopy DP 500 Ang 870x34,Beat DP500 Ang 740x33,Genio DP 500 Ang 780x34.Hub:0816684526
3 / 01506/0223

**• LAIN-LAIN •**

PT BFI Finance Yogyakarta (08224107-0028) Penawaran Atas:Revo 16 Hitam AD4469PA,Beat 15 Putih Merah AD3605ADD,Spacy 11 Merah Hitam AD6838NY,Y-Mio-J'13 AD3832IV,H-Beat-FI'16 AD2787DDC, H-Vario-125FI'13 AB 6164 WZ.
7 / 01579/0223

### KREDIT MURAH

Jaminan SK PNS Aktif/Pensiun Usia smp 80Th,Plafon smp 550jt,Bisa Take Over,Pross Cpt,H.081318068633
3 / 01091/0223

Kredit Murah Tanpa Riba Proses Cepat,100Jt sd 15Milyar Jaminan Sertifkat Tnh/Rmh diDIY 082290009100
3 / 01613/0223

Jaminan SK Pensiunan/SK PNS Aktif/KARIP Usia Tdk Terbatas,BisaTake Over.Hub:Telp/SMS/WA087738344441
3 / 01616/0223

### PENGOBATAN

Kuat2Jam Beli Maduceng 100Rb,70th Tetap jos,Tk.Obat Sehat depan Mall/ Samping Hotel Mutiara Malioboro
3 / 00967/0123

### PENGOBATAN

Evo Massage & Spa:Massage, Lulur,Spa.Jl.Kyai Muhdi No.104 Nayan Maguwoharjo Dpk Slmn 081905667111
3 / 01611/0223

### SERVIS

Pnggilan 1Jam Jadi,Pnglaman 23th,TV LED,TV Tbung,Alat Musik,MCuci,TV Dgital,DSLR=HP/WA=087738215225
3 / 01484/0223

Bravo Servis Elektronik 1Jam JadiMcuci,AC,Kulkas,Hiter,TV,LED,Tape Hb:081915555971/WA:08112651744
3 / 01526/0223

### SKRIPSI

Siap Bantu Skripsi,Tesis,Disertasi Jurnal.Era Jl.Janti,Gedongkuning Blk Kampus ITY T.0818277603
3 / 01385/0223

### UC. TERIMAKASIH

Puji Syukur Trima Kasih atas Terkabulnya Permohonan Berkat Petolongan Bunda Maria.Kel Sugiyaro
3 / 01604/0223

### UMROH & HAJI

Umroh Aman Nyaman Full Pendam-pingan Resmi Kemenag RI,Berpe-ngalamanBayar 1x Umroh Berkali-Kali,Setiap Bulan Berangkat Jaminan 5 Pasti16Feb/2Mrt Awal Rmdn 23Mrt/Ahir Rmdn/Syawal/Haji+ Hub:087784040011
6 / 01460/0223

**MEDIA PROMOSI HUB : (0274) 565685**

## Properti

• PERUMAHAN • RUANG USAHA • RUMAH DICARI • RUMAH DIJUAL • RUMAH DIKONTRAKKAN • TANAH DIJUAL • TANAH DIKONTRAKKAN

### RUANG USAHA

Ruko=luas & bersih jl.Bantul Km7,5 pi-lih=Lb=538m2/Lb=378m2/Lb=335m2/Lb =290m2/Ld=12m/085107443322 Tp
3 / 01575/0223

### RUMAH DIJUAL

Jual Sangat Gerak Cpt rmh cantik ter-awat,SHM IMB,T/B 125m2/85m2 Gejayan Concat.Sangat strategis,3Kt, 2Km.Harga Sangat Damai.Hub Pemilik 08121741962
5 / 01571/0223

BU rmh shm atap&kusen jati lantai kramik di pjeksan malioboro B/T=80/100 Hg1,6M nego WA:08122964955
3 / 01656/0223

Rmh Djl Prm GrandAmbarukmo Kav 16,4kt,4km,grs 2mbl,Kt Art+Km,air Pns,Gdg TP Hub by WA:0811714267
3 / 01663/0223

### RUMAH DIKONTRAKKAN

Disewakan:Rmh Adara Citra B1,126/50, 1KT,1KM,Carport,Dkt Puskesmas Klsn, Kel.Prwmrtni.H:081390095406
3 / 01547/0223

TP/RumahBersih jl.Bantul km7,5/3 Kmr(3mx5m),R.Tm,Garasi,Dpr,K.mandi R.jemuran(2,5jt/bln/085107443322
3 / 01575/0223

Dikontrakkan 2Rmh 3Kt 2Km,Dapur, Garasi Harga 17,5Jt/Th.Posisi Depan Polres Sleman,Dusun Krapyak Triharjo Sleman HP:087838958481
4 / 01576/0223

Dikntrkkn Rmh 2Lt 4KT semua diatas,Dpr,2Kmd atas,1Kmd Bwh,Grs List1300w Jakal Km.11 Blkg Toserba WS Pedak RT 03/06 Hub:081328703883
4 / 01639/0223

### TANAH DIJUAL

BU Jual Bersama Mau Dibagi Waris SHM 399m2 LD:14m cck unt Kos, Toko Modern,Gdg JlWijaya Kusuma (Blkng TVRI)Hrg:7Jt/m Ng WA:081802651050
4 / 01419/0223

Djl Tnh Kapling Lt:130m2 diTampungan Sendangtirto Berbah Slmn,TmrBlok O.Hub P.Rahmad:087738356503
3 / 01466/0223

Pekarangan 363m2 4Jt/m2 dibelakang Jl Raya Wedomartani Sono SD&TK Model Hub:087739364399
3 / 01504/0223

Jual Tanah SHM Lt:5500m2 di Bimomartani Ngemplak Sleman,Harga dibawah harga Pasar H:0819 5355 6410
3 / 01545/0223

### TANAH DIJUAL

Jl Pek SHMP 683m2 LD16m rata siap-bgn cck perum,inves Rp1,5Jt/m2 ditimur LPMP Kalasan H:085869518971
3 / 01566/0223

TP/BU Tanah SHM Sendiri,Lt:299m2, Ld15,8m/Lok:Jl.Nasional,400m Barat Bandara BIY/YIA,Yk/081578097070
3 / 01575/0223

Tanah SHM Sawah 1358m2 Ld22 Jln Palagan,Rejodani Cck/R Tinggal View Merapi.Hub:0821 9287 7196 TP.
3 / 01609/0223

Kavling Siap Bangun L:135m2 Pggr Jl Aspal Lokasi Utara Pasar Godean 1Km Nyaman,Aman.082219325222 Ng
3 / 01612/0223

### TANAH DIJUAL

Jual tanah pekarangan luas 229m2 lokasi Kidsfun ke timur 1,5km,ke selatan 2,5km Rp550rb/m2 Hub:087738005667 maaf yang serius
4 / 01627/0223

Dijual tanah pek luas 1500m shm mbl masuk dr jln aspal 100m jurusan gua pin-dul timur lap auri gading playen hg 300jt tnh datar 0858 0305 9693 Atas nama sendiri
5 / 01653/0223

L:6000M View pantai SHM akses listrik mangku jl gnkgl milik pribadi tnp pentra 082221906497
3 / 01654/0223

Tnh kavling SHM 100m2 Lok jl.Go dean km5,5 RR Brt,50m brt unjani Kaliabu,byrdn,gmpg slm:0811293751
3 / 01659/0223

## MELATIH INGATAN

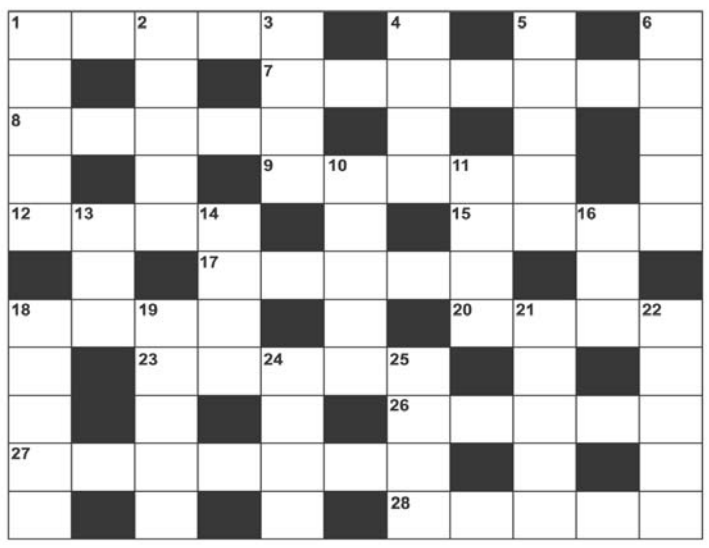

### PERTANYAAN MI 22-2-2023

**MENDATAR :** 1.Aur. 7.Kompas. 8.Buah khas Timur Tengah. 9.Lapisan tanah yang subur. 12.Temperatur. 15.Kenyal. 17.Mata. 18.Penutup kepala. 20.Jangkar. 23.Advertensi. 26.Datangkan barang dari LN. 27.Banyolan. 28.Mangkir.

**MENURUN :** 1.Eks. 2.Berang. 3.Ongkos. 4.Manusia pertama. 5.Perasaan. 6.Bau kerak terbakar. 10.Yang berlebihan. 11.Bahas. 13.Benda terbang tak dikenal. 14.Aneh. 16.Saya. 18.Tebak. 19.Benda untuk juara. 21.Residu. 22.Cengang. 24.Cedera. 25.Air sadapan kelapa.

**JAWABAN MI 21-2-2023**

**MENDATAR :** 1.Posisi. 5.Eksper. 8.Kol. 9.Laut. 10.Aksi. 11.Rentang. 12.Wira. 14.Arti. 17.Joki. 18.Ubud. 19.Bare. 22.Akta. 24.Majelis. 27.Igla. 28.Anno. 29.Yen. 30.Berita . 31.Enigma.

**MENURUN:** 2.Orasi 3.Intra. 4.Ikan. 5.Elba. 6.Siaga. 7.Eksit. 12.Wajib. 13.Rekor. 15.Rabuk. 16.India. 20.Angle. 21.Emosi. 22.Asasi. 23.Tanam. 25.Jaya. 26.Lone.

## KR RADIO 107.2 FM

Rabu, 22 Februari 2023

| | | | |
|---|---|---|---|
| 05.00 | Bening Hati | 14.00 | Radio Action |
| 05.30 | Pagi-pagi Campursari | 16.00 | Pariwara Sore |
| 06.45 | Lintas Liputan Pagi | 16.10 | KR Relax |
| 07.00 | Pariwara Pagi | 19.00 | Lintas Liputan Malam |
| 09.00 | Teras Dangdut | 19.15 | Digoda |
| 11.00 | Family Radio | 21.00 | Berita NHK |
| | | 22.00 | Lesehan Campur Sari |

Grafis: Arko

## PALANG MERAH INDONESIA — Stok Darah

| UNIT DONOR DARAH | | A | B | O | AB |
|---|---|---|---|---|---|
| PMI Yogyakarta | (0274) 372176 | 118 | 149 | 175 | 44 |
| PMI Sleman | (0274) 869909 | 43 | 63 | 104 | 19 |
| PMI Bantul | (0274) 2810022 | 42 | 32 | 30 | 5 |
| PMI Kulonprogo | (0274) 773244 | 5 | 0 | 0 | 19 |
| PMI Gunungkidul | (0274) 394500 | 1 | 25 | 19 | 7 |

Sumber : PMI DIY- (Stok darah bisa berubah sewaktu-waktu). (APW/ Arko)

"MULIA"
AUTHORIZED MONEY CHANGER
www.muliamoneychanger.co.id
PERUBAHAN JAM OPERASIONAL
GRAND INNA MALIOBORO HOTEL JL.MALIOBORO 60 YOGYAKARTA
JL. MARGO UTOMO (MANGKUBUMI ) NO.53 YOGYAKARTA
TELP : 0274-5015000
BUKA : 08.00 - 16.00 WIB
PLAZA AMBARRUKMO LOWER GROUND
TELP : 4331272
BUKA : 10.00 - 19.00 WIB
BUKA SETIAP HARI SENIN S/D MINGGU

TANGGAL :21-Feb-23

| CURRENCIES | BELI | JUAL |
|---|---|---|
| USD | 15,125 | 15,375 |
| EURO | 16,100 | 16,350 |
| AUD | 10,400 | 10,600 |
| GBP | 18,100 | 18,650 |
| CHF | 16,300 | 16,600 |
| SGD | 11,450 | 11,800 |
| JPY | 111.50 | 117.50 |
| MYR | 3,375 | 3,575 |
| SAR | 4,075 | 4,325 |
| YUAN | 2,125 | 2,275 |

Catatan : Kurs sewaktu - waktu dapat berubah
: Menerima hampir semua mata uang asing

## Telepon Penting (0274)

**Rumah Sakit:** Dr Sardjito 587333 & 631190 (Hunting). Bethesda 562246, 586688. Panti Rapih 514845. PKU Muhammadiyah 512653. RSUD Kota 371195. Mata Dr Yap 562054. Klinik Ludira Husada Tama 620091, 620373. Khusus Bedah Patmasuri 372021 & 372022. Khusus Be-dah Sudirman 589090. DKT 566596. Syaraf Puri Nirmala 515255. RSI Hidayatullah 389194. RSIY PDHI 6991084. RSUD Bantul 367381 dan 367386, At-Turots Al-Islamy 7431668, 7114823. UST Medical Center (UMC) 7492025, 7165917, 7459681. Puri Husada 867270. Kharisma Para-medika 774633. Happy Land Medical Centre: 550058, 550060. Khusus Bedah Ringroad Selatan 7485737. Jogja International Hospital (JIH) 4463535. PKU Muham-madiyah Bantul 367437, 368238, 368587. Sakina Idaman 582039. Permata Husada 441212, 441313. RSUD Sleman 865934 (IGD) dan 868437 (Operator), Rachma Husada Bantul 7459464. 6460091. Asri Medical Center (AMC) 618400. Queen Latifa 581402, 620555. Nur Hida-yah 085100472941. RSU Panti Baktiningsih Klepu 649-7209. RS UGM 4530303. RSGM Prof Soedomo FKG UGM 555312. RSKB An Nur 585848, 514784. RSUD Wates 773169. RSUD dr S Hardjolukito 444562, 444702. RSUD Nyi Ageng Serang Kulonprogo 2890651. **Damkar Kota Yogya** : 587101

**Polisi:** Poltabes/Pamapta 512511. Unit Lakalantas 513237. Jasa Raharja: 562531. SAR DIY: 563231, 562811, Psw 319. Call Center Kota Yogya: 290274, SMS/HP: 2740/ 08122780001. Mitra Medika Tourist Me-dical Service: 444 444, 377019. Ambulance Gawat Darurat di Kota Yogyakarta 118 atau 420118. Search Res-cue Daerah Istimewa Yogyakarta (SAR DIY), Alamat: Kompleks Kepatihan, Danurejan, Yogyakarta, Telp: 8543339, Call Freq: 148.160 Mhz. **Denpom IV/2 Yogya-karta:** 566103, Fax: 623733, e-mail: puskodal_denpom42-@yahoo. co.id. Baznas Tanggap Bencana (BTB) DIY (0274) 587062. ❑