Iklan Cilik

Tarif per baris kolom Rp.12.000,- + PPN 10%. Min. 3 baris, mak. 10 baris Tiap baris terdiri 32 karakter (termasuk spasi dan tanda baca). Pelayanan mulai pukul 08.00 s.d. 19.00 WIB. Hari Minggu/Libur pukul 10.00 s.d. 18.00 WIB.

Tarif Iklan Baris

Jl. P. Mangkubumi No.40 - 46 Yogyakarta 55232 | iklankryk13@gmail.com iklankryk23@yahoo.com | 0274 565685 ext.112 -113 Fax.0274 555660

AC

AC Ruang Service Cuci Netes BocorIsi Freon BongkarPasang Pindah ACjualbeli Hub GusCool 085215973740
3 / 01186/0720

AHLI SUMUR & WC

Sedot WC 3000-6000L bor sumur 20-150m T.580591 HP/WA 08122757279 - 085100473205 P.Widi Pogung Jakal
3 / 00488/0519

Spesialis Bikin Sumur Bor/Sdot WCHrg Murah P.Mardi 0818271723 Jakal WA 085291886699 dr Blawong Grs
3 / 02103/0819

Pakar Bor Dalam/Deep Well,Survey Geolistrik,Penangkal Petir,Pompa Hp/ WA:085101994138 Siap Luar Kota
3 / 00480/0620

Sedot WC Ahli Sumur Bor Sal Buntu 085100419954 Semaki Wirobrajan Jl.Godean Jl.Wates Jl.Solo Jl.Wnsr
3 / 00090/0720

P.Reswan Pakar Sumur Bor/Gali,Sedot WC,Bor Tembus Batu,Sal Mampet,Svs Pompa Air.T.0851 0042 7920 JlGodean T.0878 3897 7722 LsgTukang
4 / 00730/0720

SedotWC Sal-Buntu SmrBor Suntik Svc PompAir 085100412459/ 082138390744 Semaki,RR,Concat,Gjyan SgrDtg
3 / 00953/0720

Sumur Bor,Suntik,Timba,ResapanAir Svc P.Air,Sal Mampet,SedotWC T: 08233 4449990 WA 085102884317 LsgTkg
3 / 01046/0720

Ahli Sumur Bor/Suntik ServisPompaAir SedotWC Saluran Buntu/MampetHb 085102173001 PMin JoktengWetan
3 / 01127/0720

Mbah Trimo Tukang Bor Dalam 0-150m,alat sndri psg-svs pompaAir segera merk sdt/WC/sal buntu grnsi 1th H:085102166637/08190400037
4 / 01198/0720

AhliSumur/Bor Hub WA 085100411465 SedotWC/SalBuntu hub.087739270571 SvsPompaAir PakMugi JlJanti/Tajem
3 / 01230/0720

Jasa Sedot WC & saluranbuntu Laya nan24jam,tarif murah se-DIY,bukti kan! Tlp/WA:081804033665 pakSoleh
3 / 01291/0720

CcGdang AC1pkSsung2599,Led32+ brkt 1499, Msn cuci Sharp 8,5kg 2375, Fround Sharp 10kg 3499 s/d 25Juli GEFO 0274-884400 WA.0878 39913800
4 / 01307/0720

AKSESORI

Promosi Tiap Hari!!K.Film,Audio, Bemper, Foostep,Ban Meccano Variasi Mobil Jl.Magelang Km11 Dukuh Slmn
3 / 01101/0720

Penghemat BBM Kendaraan Hingga 20-40%,Menambah Tenaga&Akselerasi, Gunakan JetSwirl Hub: 089637951181
3 / 01208/0720

BAHAN BANGUNAN

Foldinggate350 ServisCat BuatPagar TralisCanopy Balkon KusenAluminium TanggaPutar HbYoyok081911055666
3 / 00803/0720

BANGUNAN

Spek Mewah Harga Murah,Hanya 2,5jt/m2.Kusen Jati,Atap Baja Ringan, Plafond Gypsum.Telp:081392008558
3 / 01557/0620

Spesialis bgn bru/renovasi berkualitasrmh,ruko,gudang dll H: CV.ATA 081804227028/085101272036
3 / 01193/0720

Jasa Bangun&Renovasi, Ext/Interior Free Desain,Urus IMB,Siap Survei lok,BRpengalmn 20th H:08156896877
3 / 01287/0720

Jasa Arsitek bs dtg gbr imb 5rb/m rab,3D,bangun baru/renovasi/tnaga H:Mas Pulung , wa 085100014480
3 / 01297/0720

Abhista Cons.Menerima Bangun Baru Renovasi,besar Kecil OK,Insya Alloh Amanah Hub: WA 087843210907
3 / 01306/0720

Jasa Arsitek&Pelaksana Bangunan Br/Renov Biaya Menyesuaikan Angga ran,Gambar Desain+RAB 1Rb/m2.Hit Struktur,IMB.Dll.H:CV.GAA Jl.Veteran 61 Tlp:0274-372323/0811255552 Berkwalitas & Amanah
6 / 01306/0720

BARANG HILANG

Hilang BPKB Roda Dua AB 4685 QG a/n Astri Puspitasari d/a Gunungsaren Kidul Rt 070 Trimurti Bantul
3 / 00709/0520

Hlg BPKB NOPOL AA 3001 ZK a/n P Urip Basuki d/a Kadirojo RT/RW 005/ 001 Muntilan Magelang Jateng
3 / 00404/0720

Hilang STNK Spm Honda R-5776-FH An.Adif Risbiyanto Da.RT.4/2 Sokaraja Tengah,Kec.Sokaraja Kab.Bnyms
3 / 01147/0720

Hilang STNK Spm Vespa R-6944-CA an. Rizki Yuliarto Rajasa da RT.5//6 Berkoh Kec.Pwt Seltn Kab.Baymas
3 / 01191/0720

Hilang STNK spm Yamaha R- 4655-YS an. Maino da. RT.2/6 Sawangan Wetan Kec. Patikraja Kab. Banyumas
3 / 01191/0720

Hilang STNK Spm Vega R-5308-YS an. Narliyah da Somagede RT/3/5 Kec. Somagede, Kab. Banyumas
3 / 01191/0720

Hilang Mobil Mobilio TH2016 NopolH-8705-DP warna silver berikut STan.Siti Fauziyah,alamat:Cimanuk 72 mlatiharjo semarang timur hub :081904275444
5 / 01195/0720

Hilang BPKB AB-1113-DQ An:Y.Tejo Nugroho Da:Jl.Jambusari Raya BC-12 Krajan 20/70 Wdmrtn Ngmplk Slmn
3 / 01225/0720

BARANG HILANG

Hilang Buku KIR Kbm Daihatsu R-8324-IA An.Michel Da.RT 04/05 Grendeng Kec.Pwt Utara Kab.Banyumas
3 / 01237/0720

Hilang BPKB AB-2169-KS An:Karsini Da:Alun-Alun Rt.037/009 Purbayan Kotagede
3 / 01255/0720

Hilang STNK Spm Honda R-3584-JR An.Riza Isnani Da.1/3 Pasir Kidul Kec. Purwokerto Barat Kab.Banyumas
3 / 01285/0720

Hilang STNK Spm Yamaha R-3858-BG An.Taswin al.maryono Da RT.1/8 Pageralang Kec.Kemranjen Kab.Bnymas
3 / 01292/0720

BPKB AB 2015 SL an : SulasmiatiSpd d/a: Pendem Rt 9/4 Sidomulyo Pengasih Kulon Progo
3 / 01303/0720

Stnk AB 4281 LL an : Suharyanti d/a: Mrunggi Rt 24/ 13 Sendangsari Pengasih Kulon Progo
3 / 01303/0720

Stnk AB 5395 SZ an:Wardiyono d/a Kenan Rt 1/1 Tirtomartani Kalasan Sleman.
3 / 01303/0720

BPKB AB3018 BP an:Winarsih da:mirisewu Rt 31/09 ngetakrejo lendahkulon progo
3 / 01303/0720

Hilang BPKB AB-3586-XH An:Ning Dwi Ningsih Da:Alun-alun 037/009 Purbayan Kotagede Yogyakarta
3 / 01244/0720

BARANG HILANG

Stnk AB 3099 PL an:Mujiyati da:Tempel rt 44/20 bumirejo lendah KP ktp,bpjs, sim C an :Mustari
3 / 01303/0720

Hilang BPKB AB-1291-FU An:Ndela Tarigan Da:Perum Dayu Permai B-48 Sinduharjo Ngaglik Sleman
3 / 01262/0720

STNK AB 6162 EC An.Cicila Sriningsih Da.Kalisoka RT25/15 Margosari Pengasih Kulon Progo.
3 / 01303/0720

BENGKEL

Maestro Spclis Injction ,Diagnosa Compt+Cleaning H/Lamp Kbli SptBru Jl.Janti263 Yk 563871/08174103358
3 / 00761/0720

BINATANG PIARAAN

Terima Jasa Penetasan Telor Dg Mesin Modern.Hub:081337323718
3 / 00448/0720

Hilang Kucing Kampung,jantan,putih-oren,ekor bundel,seputar Kadisoko-Cd Gebang Permai-Cd Indah-Maguwoharjo,Imbalan min2jt-max5jt.Info Lkp Foto-Video WA 081578231586
5 / 01120/0720

BIRO JODOH

Jodoh ditangan Tuhan, Ttp Optimis ikhtiyar mendapatkannya bisa lewat Serasi hub: 0838 5045 760
3 / 01189/0720

ELEKTRONIK

Dibeli TV,AC,PS,Kulkas,Laptop,Komp,MsnCuci,Sofa,Meja,Kursi,Mebel, SprgBad,EtalaseDll.Wa081392341110
3 / 01289/0720

INFORMASI

Gudeg Ceker Seturan SR Sejak 2005Pertama di Yogya,Buka Kembali di Jl.Seturan Raya 173,Selatan Bank Mandiri.Buka Jam 15.00(Sore)Hub: 08121570800 Gofood-Grabfood-IG
5 / 00937/0720

Spesialis bersihkan kmr mdi yg berkerak&bernoda hitam/berjamur H:081804227028/085101272036
3 / 01193/0720

INTERIOR

Jasa Pembuatan Kitchenset 1650/m Backdrop,Particy,Finis,HPL,Melamin.Duko bs dipggl Hub:083869888804
3 / 00920/0720

KREDIT MURAH

Dana Cpt Jmn BPKB Mtr/Mbl'09,Pjk Telat,T.O,bs.(Lgsg cair)Ok.HP/WA: 087838609766 Ajie
3 / 01037/0720

KURSUS

Kursus Stir Dewi Murah Berkwalitas dapat srtfkat bisa jemput 081804742255 / 087817121123
3 / 01062/0720

KURSUS

Kursus Stir Mobil Utama Termurah di Jogja 80rb/2Jam Jl.Monjali 89A Tlp0274-625420 HP.0812 2663 4194
3 / 01204/0720

LAIN - LAIN

Kuat 2jam minum Kopiceng,ejkulasidini,lmh syahwat,diabet Rp100rb/botol. Tk Sehat slatan MalMalioboro
3 / 00684/0720

OPTIK

Bulan Promo Berhadiah Masker Optik Marlin Jl.B.Katamso 206 Yk Melayani BPJS
3 / 01188/0720

PENGOBATAN

Kuat 2 Jam Minum Maduceng Rp100rb Toko Obat Sehat,Stlh Malioboro Mall/ Kanan HotelMutiara085804031675
3 / 00524/0720

'Abah Wijaya' Insya Allah bisa membantu tuntaskan lilitan hutang,ekonomi bangkrut,problem asmara,rumah tangga,penglaris dagang,dll Hp: 082137862357/WA 087783248557
5 / 01055/0720

Exotic Spa, massage,lulur,spa. Ringroad Maguwo Depok Sleman. 087838185577 (tdk bk cab)
3 / 01193/0720

Ny.Santi:Khusus menangani Disfungsi Seksual:Kurang Perkasa,Ejakulasi dini. Lemah syahwat, Keputihan Frigid. Jln.Raya Yogya-Solo Km.15 Timur Bangjo Proliman Gang. Perta ma, Selatan Jalan Masuk 50m No.47 Buka:10.00-20.00 HP:0812 278 1193
7 / 01204/0720

Telah ditemukan cara Menyembuhkan Burung Loyo,Impoten,ED,Diabet dg Pijat Alternatif,Jombor Lor Rt.03RW.19 P.Kotot HP/WA:081328282686
4 / 01240/0720

Pgbtan LemahSyahwat Bk Jam8-16per jam100rb B'Lilies Jl.GodeanKm9 Se dia RacikHerbal/Stmina/LmhSyhwatED WA 081226032468-081226032468NoPlus
4 / 01308/0720

PERUMAHAN

Rumah Type 29 Harga Mulai 212Juta Dekat Wates Kulonprogo Kawasan 2Hektar SHGB&IMB Hub:081329391565
3 / 00980/0720

RUANG USAHA

Dikontrakkan Ruko 3 Lantai Jalan Laksda Adisucipto No.1 Yogyakarta Hub:081318311001 / 081328749427
3 / 01583/0620

Dijual Ruko 2Lt kebawah SHM Listrik-PAM komplit hrg Rp210jt Hub: 08124 0061555 JlWates Km12,5 Kalakan
3 / 01069/0720

Dikontrakan bangunan semi terbuka utk Resto,luas tanah 1300m2,bangunan 360m2,parkiran luas,ada kebun dibelakang di Jln.Timoho Raya 38A (tengah kota). Hub:087839410497
5 / 01192/0720

Disewakn Space utk Kantor & Food Court H:Wisma Hartono ex BDNI (PT. Delta Merlin Dunia Properti) Jl.Jend Sudirman 59 Yogyakarta (0274 552001/08886802924)
5 / 01297/0720

RUMAH DICARI

Dcr Kost Eksklusive 30 Kmr lokasi UGM,Seturan Hrg 5-6M.Hub:Enha Properti 0818274464 Segera
3 / 01299/0720

RUMAH DIJUAL

5unit Jl Bantul ke brt 1Km mewah strtgs LT106 LB55 2KT 1KM mbl papasan 450jt 081327782779
3 / 00408/0620

Jual Rmh Luas Tnh 160 m2 SHM Pkrgan sendiri RT.4 KM2 R.Tamu R.Makan Dapur Garasi Air Sumur Lks Jln Prambanan Pygn Km 7 Selatan RSUD Timur Balai Desa Sumberharjo Jln Mbl Truk Msk Hrg 300jt Minat Sgr Hub Bp Mardiyono Hp.085878527796
7 / 01121/0720

RUMAH DIJUAL

Jual cepat Rumah Luas149 di Mejing Lor fasilitas kmr ada 4 kmr mandi dlam garage taman 085101811933
3 / 01125/0720

Rumah strategis bisa untuk usaha LT291m2 LD11m SHM jl aspal lebar Bumijo Kodya Ya 08122747431 TP
3 / 01150/0720

Etnic Mnmls,Timur Jakal Km8,5,150/ 173, Dlm Perumhn 3Kt,2Km,Garasi 3Mobl, SHM+IMB 1,15M H.082136435838
3 / 01152/0720

Dijual Rmh Fas 3Kt 2Km Dapur,Lok Tengah Kota di Jl Gowongan Lor Yk Hub:0811269160
3 / 01173/0720

SHM 2Lantai 5Kt 2Km Krmik Lstrk tepi Jl aspal H:500jt/Ng dkit,SltnKasongan Jl.Btl H:087735266967 WA
3 / 01176/0720

Dijual rumah Imogiri Barat/Timur 2Unit LT90+93 LB 50 3KT,1KM,Akses aspal Hub: 08197575799
3 / 01190/0720

Rumah di Trimulyo Sleman LT.173m2 Lb:150m SHMP 3Kt,Rtamu,Rkel, Dapur,Teras,Mbl masuk.0813 2602 5919.
3 / 01199/0720

Harga 1,2M diobral 510jt jual rumah di Kalasan Jogja Lt400m2 SHM 0853 2680 9799
3 / 01202/0720

Rmh siap huni Lt:125 Lb:110 3Kt 2Km Gudang Garasi Lok Pakualaman Kodya,Sel Radio RB Hb:081225116229
3 / 01206/0720

Rumah Lux2Lnt 3KT 2KM Plus Perabot Net450Jt bisa Byr4Bln disekarsuli Jl.Wnsari Km7 H:081227435558TP
3 / 01210/0720

Sblm Sanata Dharma 150m.Jl Tatsura Paingan L.427m.Lebar 17m.Kamar 17+Ruko.2 Lantai:WA 082227464888
3 / 01219/0720

Rumah Lux,Komplek Elite Citrasun Garden,LT/LB 168/95m,Fas:Kolam Renang, Satpam 24jam.Hub: 08121033752
3 / 01298/0720

Dijual Rumah Mewah 3R.Tidur, RTamu,RKel,Dapur,KM,Carport Lokasi diPerum The Jambon Residence Jl Jambon 3 Sangat Strategis Dalam Kota H:0811283014 Nego Bisa KPR
5 / 01305/0720

Jl Rmh siap Huni 50m dr Jl Ry Pandowoharjo dkt Fasil umum&Swalayan dktJl Mgl 3Kt 500JtNg0817267089WA
3 / 01308/0720

Rmh LT152M2 3KMtdr 2KMmandi Garasai Luas.mbl Simpangan sltn terminal Giwangan H700Jt,Ng 08122719807
3 / 01311/0720

Jual cepat rumah di Sendangadi Jogja,Lt.160m2 SHM Lb.140m2 4 Kamar tidur,garasi,410jt 0852 1598 9715 Cocok Invest.
4 / 01312/0720

Jl rmh Bgnan apa adanya Dicangkring Prmptan Manding JL.Paris ke Timur, LT174M2 H:225Jt H:081904055003
3 / 01314/0720

RUMAH DIKONTRAKKAN

Diktrkan Rumah 3Kmtd Ruang Tm Dpr Kmmandi 15jt/th ALmt Warungboto UH 4/986A RT34/08 Yk 089671526232
3 / 01123/0720

Dikontrakan Rmh Fas 3Kt 2Km DapurLok Tengah Kota di Jl Gowongan Lor Hub:0811269160
3 / 01175/0720

Rumah mewah ditengah kota di Baciro Baru, 5KT,3KM,Ruang tamu,Ruang keluarga,taman,garasi,full AC,Heater,Wiffi,fasilitas lkp,full furniture, Rp175jt/th. H:087839410497
5 / 01192/0720

DkntrknRmh didaerah GampingSlm Jl.Wates Km6 msk500m dkt PKU dkt Psr tp jl hg 6jt/th Hp:083825927703
3 / 01205/0720

Dikontrakan Rmh Jl Palagan Lmpongsari B.49 Fas:Garasi,Dpur,R tamu, 7 Kmr T/Wa:087839089266
3 / 01299/0720

Dikontr Rmh Baru 5KmTd 3Km Mandi Garasi Luas depan belakng Jakal km6,5 Jln Siberut H:081904178261
3 / 01299/0720

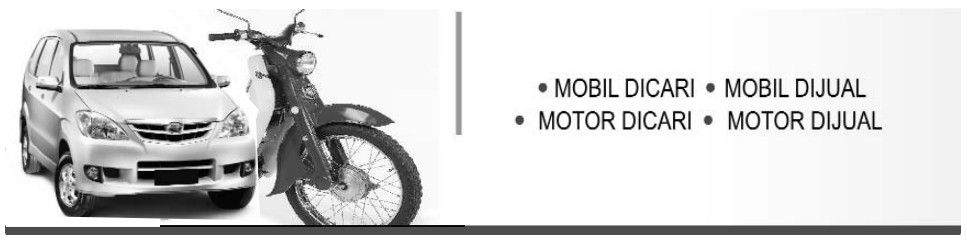

• MOBIL DICARI • MOBIL DIJUAL
• MOTOR DICARI • MOTOR DIJUAL

MOBIL DIJUAL

• DAIHATSU •

Dijual Daihatsu Espas 1.3 Minibus Th'2004 AB,Barang Bagus Hub: 0811293350
3 / 01224/0720

• FORD •

Ford Eco Sport A/T Th14 AB A/N Send,Pjk Br Sanrof Jok Kulit W.Putih Istw Rp128Jt Hub:0817468229
3 / 01302/0720

• HONDA •

Jazz Vtech Topgread 2006 Manual AB asli km105rb wrn biru bgs luar dlm,tgl pake 93jt ng 085100450745
3 / 01190/0720

AlNewJaz RS CVT'18Matik Triptonik AsliAB,AnSendiri KTP bs Pjm5x/ Seperti Baru/Merah OrCat/085107443322
3 / 01200/0720

• LAIN-LAIN •

PT BFI Finance (0274)2835241 Penawaran Atas Unit:S.APV GX 1.5MT 2010 H9320CA H.Jazz Idsi 1.5AT 2004 AB1637FZ
4 / 01221/0720

• MAZDA •

Mazda CX5 Skyactiv 2.5 thn 2013, type touring,putih,AB Kota,antik, baru jln 38.000KM.WA 087811057755
3 / 01192/0720

• NISSAN •

Grand Livina'XV'th08 AB tgn1 htmRp 80jt trwt t.pakai H:Jl Rajawali Ketandan 081326454646 bsTT/Krdt
3 / 01301/0720

• SUZUKI •

BU/AlNewErtiga GL'18 M/T,ExDokter asliAB 1/NyarisBaru,Km9-300/Pajak Baru/Putih Met OrCat/085107443322
3 / 01200/0720

MOBIL DIJUAL

• SUZUKI •

APV.L2004 Putih Coklat AB Sleman STNK,BPKB Complete AN Sendiri,Cat Ok,Hrg:61,5Jt NG Tipis,apa adanya AC,Ban,Mesin Ok 081226697751
4 / 01228/0720

Suzuki APV GX Arena Matic th2010 Hitam Tg1 Cover Jok,Km dikit Istw H:087738161427
3 / 01306/0720

ALL NEW ERTIGA
MODEL & TEKNOLOGI TERBARU
LAUNCHING 2018
KOMPETITOR LAIN LAUNCHING 2011 & 2013
HARGA ON THE ROAD MULAI :
RP. 199.500.000*
*All New Ertiga Type GL MT
UANG MUKA MULAI
Rp. 25.500.000*
HADIAH PENJUALAN
SUBSIDI TRADE IN
senilai 27 Juta*
BONUS PROMO
KACA FILM SOLARGARD
*SYARAT DAN KETENTUAN BERLAKU , HARGA ON THE ROAD DAN UANG MUKA DI ATAS SUDAH DIPOTONG NILAI HADIAH
MAIN DEALER SUZUKI MOBIL YOGYA - KEDU - BANYUMAS
SUMBER BARU MOBIL
- Jl.Laksda Adisucipto Km 7,5 Yogya Telp. 487718 / 485555
- Jl. Magelang Km 8, Sleman, Yogya Telp. 869098 / 865757
- Jl. A. Yani No. 378 A Magelang Telp. (0293) 367333
- Jl. Gerilya Timur No. 23 Purwokerto Telp.(0281) 6570777

MOBIL DIJUAL

• TOYOTA •

Djl Mobil Avanza thn 2015,kondisi bagus,warna perak, harga 117 juta nego.Hub dr Kus,WA 08121586334
3 / 01192/0720

BU/Agya G'17 Manual/AsliAB Tgn1/ SuperIstimewa/Putih/Pajak bln2/Jok kulit/BanSrpblmTurun/081578097070
3 / 01200/0720

Grand Avanza Silver Th16/15 AB Tgn1 Rp.120Jt Ful Ori+Fariasi,Hub Jl.Rajawali Ketandan 081326454646
3 / 01302/0720

Toyota Calya G 2019 Manual Putih AD Tg1 Cover Jok Istw H:08773816 1427
3 / 01306/0720

MOTOR DICARI

• LAIN-LAIN •

Beli Sgl-Mtr,Sgl-Th Bayar Kontan H: P.Nono Celeban Jl:Soga42 YogyaXL: 0878 3823 3957/ 081 227 55146
3 / 01475/0620

MOTOR DIJUAL

• HONDA •

Vario150 Keyles 2019 ABSleman Htm Dof PjkPjg SrtLkp AnSndr KmRndh H.19,5jtNg H:PerumGTA 081392050124
3 / 01126/0720

Revo 110cc Hitam AB Kota pajak Baru Th'2009 Minat Serius Hub WA:0838 2111 0522,Hrg Pas 5,7Jt
3 / 01288/0720

Honda CBR 150R 2015,merah,AB kota Pajak baru,tnp cacat,antik jarang dipakai jln 16400KM.H087843102610
3 / 01294/0720

Lowongan

PERCAYAKAN masa depan karier anda bersama kami!

Butuh Tenaga Kerja:Ketik 1)Perempuan Lulus SMA 2)Pintar Ngetik 3)Pengalaman.Penjahit 1)Perempuan Lulus SMP 2)Pengalaman.Semua Bebas Covid-19 Hub:Ibu Indah Djati Sulistyani, SH Hp.081578994799 IDP Gallery.
7 / 01548/0620

Bth Staf Adm,Max:28th.Dtg Lsg Toko Jogja Kain Kiloan Jl.Urip Sumoharjo 51 Yk.Hub:085378405438
3 / 00683/0720

Distributor Bth Cpt Srabutan-Staf Wanita-Gudang Lgs Kj Kyw Tetap MesMakan 18-35th Hp085868667655
3 / 01047/0720

Bth Tng Serabutan Catering,Wnt Max 40th,tdr dlm,Gaji+Bns,Niat Krj Hub:Ibu Tri 0816592809
3 / 01182/0720

Karyawati dan Kasir bawa lamaran kerja ke toko dupa manggala di Janti Hub:082242450175
3 / 01189/0720

Gudang,Kertas,Aqua,Roti,SopirB1,PRT B:pa/pi 20 Gj 3Jt/bln, Jl.Wates Km12/74(dpn Kec Sdy)087838440189
3 / 01203/0720

Sopir/Delivery Jujur, Rajin,Disiplin,SIM C/A Kirim Indomedia Kompt Jl.Magelang Km5,5 No121 Yk Segera
3 / 01204/0720

Dibutuhkan segera Pembantu Rumah Tangga Serius Hubungi: Jln.Godean Km6,5 Telp 08 22 23 24 25 06
3 / 01204/0720

Dibutuhkn segera:Marketing Kredit Dana/Tenaga Pemasaran,laki'/wnt memiliki kendaraan min SLTA niat bekerja, kirim/dtg lgs ke BPR AMI Jl.Monjali No.36 A jam 09.00-12.00 WIB diberikan gaji dan imbalan
7 / 01185/0720

Dibutuhkan Penjaga Penginapan dua orang di Medan Sumatra Utara bisa masak resto,rajin,jujur Hubungi 0821 6844 7333 / 0823 1307 6650
4 / 01128/0720

Dibutuhkan Tenaga Bongkar Muat, Toko Sembako,Minat Hub: 081229523092
3 / 01223/0720

Dibutuhkan Sales Bahan Bangunan,diutamakan yang sudah Pengalaman, Usia Max 40th,Hub:087738076588
3 / 01232/0720

Dicari Pembantu Rumah Tangga, Perempuan Muslim,Tidur dalam,WA: 082138284103
3 / 01238/0720

Dibuka Pendd Satpam 8Hari Ijazah Resmi Polda H PT.WDM Jl.Wates KM. 10,Brt Pertamina Rewulu 08157904609/ 08225963396 Langsung diTem4kan
4 / 01258/0720

2Sopir Mrngkp Srbtn krj team angkt2 Gj pokok,Borngan,Mkn,THR, Mess. Lmrn Surya Bakti Dekor Jl.Kusuma 661 Gendeng Baciro 081229401128
4 / 01304/0720

Telepon Penting (0274)

Rumah Sakit: Dr Sardjito 587333 & 631190 (Hunting). Bethesda 562246, 586688. Panti Rapih 514845. PKU Muhammadiyah 512653. RSUD Kota 371195. Mata Dr Yap 562054. Klinik Ludira Husada Tama 620091, 620373. Khusus Bedah Patmasuri 372021 & 372022. Khusus Bedah Sudirman 589090. DKT 566596. Syaraf Puri Nirmala 515255. RSI Hidayatullah 389194. RSIY PDHI 6991084. RSUD Bantul 367381 dan 367386, At-Turots Al-Islamy 7431668, 7114823. UST Medical Center (UMC) 7492025, 7165917, 7459681. Puri Husada 867270. Kharisma Paramedika 774633. Happy Land Medical Centre: 550058, 550060. Khusus Bedah Ringroad Selatan 7485737. Jogja International Hospital (JIH) 4463535. PKU Muhammadiyah Bantul 367437, 368238, 368587. Sakina Idaman 582039. Permata Husada 441212, 441313. **Damkar Kota Yogya** : 587101

RSUD Sleman 865934 (IGD) dan 868437 (Operator), Rachma Husada Bantul 7459464. 6460091. Asri Medical Center (AMC) 618400. Queen Latifa 581402, 620555. Nur Hidayah 085100472941. RSU Panti Baktiningsih Klepu 6497209. RS UGM 4530303. RSGM Prof Soedomo FKG UGM 555312.

Polisi: Poltabes/Pamapta 512511. Unit Lakalantas 513237. Jasa Raharja: 562531. SAR DIY: 563231, 562811, Psw 319. Call Center Kota Yogya: 290274, SMS/HP: 2740/ 08122780001. Mitra Medika Tourist Medical Service: 444 444, 377019. Ambulance Gawat Darurat di Kota Yogyakarta 118 atau 420118. Search Rescue Daerah Istimewa Yogyakarta (SAR DIY), Alamat: Kompleks Kepatihan, Danurejan, Yogyakarta, Telp: 8543339, Call Freq: 148.160 Mhz. **Denpom IV/2 Yogyakarta:** 566103, Fax: 623733, e-mail: puskodal_-denpom42@yahoo.co.id. ❑

Ibu Supriyati Binti Padang, Bandung, Jawa Barat.

Meninggal dunia: Selasa Wage, 22 Juli 2019 pukul 19.30 WIB (20 Dulkaidahg 1954 Be).

Dua tahunnya: Rabu Pahing, 30 Juni 2021 (20 Dulkaidah 1954 Jimakir). Seribu harinya: Ahad Pon, 17 April 2022 (15 Pasa 1955 Alip).

AGENDA BIOSKOP HARI INI

INFORMASI LAYANAN MASYARAKAT INI KERJASAMA KEDAULATAN RAKYAT DENGAN XXI CINEMA
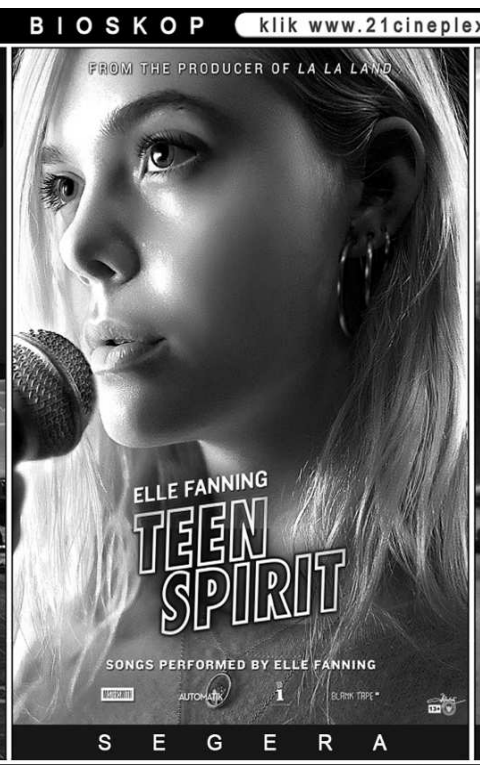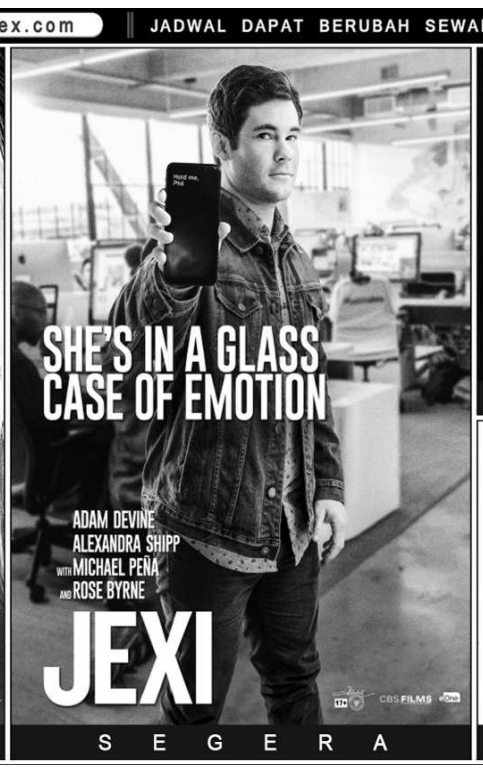
UNTUK INFORMASI FILM DAN BIOSKOP klik www.21cineplex.com | JADWAL DAPAT BERUBAH SEWAKTU-WAKTU TANPA PEMBERITAHUAN TERLEBIH DAHULU