Iklan Cilik

Tarif per baris kolom Rp.12.000,- + PPN 10%. Min. 3 baris, mak. 10 baris Tiap baris terdiri 32 karakter (termasuk spasi dan tanda baca). Pelayanan mulai pukul 08.00 s.d. 19.00 WIB. Hari Minggu/Libur pukul 10.00 s.d. 18.00 WIB.

Minggu Buka PUKUL 10:00 WIB

Jl. P. Mangkubumi No.40 - 46 Yogyakarta 55232 | iklankryk13@gmail.com iklankryk23@yahoo.com | 0274 565685 ext.112 -113 Fax.0274 555660

AHLI SUMUR & WC

Sedot WC 3000-6000L bor sumur 20-150m T.580591 HP/WA 08122757279 - 085100473205 P.Widi Pogung Jakal
3 / 00953/0821

Ahli Sumur Bor/Suntik ServisPompaAir SedotWC Saluran Buntu/MampetHb 085102173001 PMin Jokteng Wetn
3 / 00611/0722

Ahli!Bikin Sumur Bor/Suntik, SedotWC/ SalBuntu,SvPom Air/PakTo.Hp/WA 085101434777 lsg krjkan Jl.Godean
3 / 00692/0722

APARTEMEN

Dikont 1 Unit Apartemen 1.R.tamu,1Kt, 1Dpr, 1Kmd,Monjali Gemawang 9Jt/th Hub:085336401693(WA)
3 / 00727/0722

BANGUNAN

GRIYA ASRI Arsitek & Kontraktor Bangunan Baru & Renovasi Hub: 081522 622969 Bpk Sutopo
3 / 01217/0622

Trm:GB Krj/3D/PBG 5Hrjdi;Str.Btn;Plks; UrsPBG;Rmh,Kost,Gdg,Htl,Ruko;BykCt h;BisaDtg;H/WA:087787190999
3 / 00460/0722

Tukang Bangun Rumah & Renovasi. Pasang Keramik,Plafon,Atap Baja Ringan,Kanopi dll Hub:08156896877
3 / 00649/0722

Pelaksana bangunan,Bonus gambar 3D+gambar IMB,profesional&pengalaman,Hub:0274 2805043/081902491829
3 / 00682/0722

Jasa Arsitek & Pelaksana Bangunan Br/Renov Biaya Menyesuaikan Anggaran,Gambar Desain+RAB 5Rb/m2.Hit Struktur,IMB,dll.H:CV.GAA Jl.Veteran 61 Tlp.0274-372323/0811255552 Berkwalitas & amanah
6 / 00828/0722

BARANG HILANG

STNK AB 4671 CP An.Jumiati Da. Karang RT 7/4 Tuksono Sentolo Kulon Progo.
3 / 00826/0722

STNK AB 4286 AL An.Stepanus Suyut Da.Klumutan RT 14/7 Srikayangan Sentolo Kulon Progo.
3 / 00826/0722

BIRO JODOH

LakiSinglePNS SlemanMencari Istri Gadis/Janda non Anak 25-33Th AsliYogya Serius RDS 0895336739427
3 / 00728/0722

INFORMASI

Terima Rongsok Brg Bks,Plastik,Krts, Almnm,Tmbg dll Diambil RagamDU 085101574992/ WA:081327443623
3 / 00617/0722

KREDIT MURAH

Jaminan SK Pensiunan/SK PNS Aktif /KARIP Usia Tdk Terbatas,BisaTake Over.Hub:Telp/SMS/WA087738344441
3 / 00368/0722

Dana Cpt Jmn BPKB Mtr'05/Mbl'05,Pjk telat,Plat Luar,T.O,bisa Tanpasurvey. Hp/WA:087838609766 Ajie
3 / 00754/0722

OBAT-OBATAN

Pongcungpou Atasi:Impoten/Lemah Syahwat/Bikin Keras/Tahan Lama/Besr/ Panjang/Tahan Lama.081395024491
3 / 00621/0722

PELUANG USAHA

Dicari Suplier Makan Enak:Lauk, Keleman Yang Sudah Dikemas.Hub.Tika 0812-2550-5886.
3 / 00532/0722

SKRIPSI

Siap Bantu Skripsi,Tesis&Disertasi Semua Jur.Era Jl.Janti,Gedongkuning Blk Kampus ITY T.0818277603
3 / 00528/0722

PENGOBATAN

Mbak Lia Mssge Tradisional Capek Keseleo Refleksi Lemah Syahwat Ed Bs Ditempat/Dipanggil 0817274847
3 / 00592/0722

PENGOBATAN

Hernia/Ambeien/Prostat/Urat Kejepit/ Rematik 1xBerobat Sembuh Total. Hub:081395024491
3 / 00621/0722

Lowongan

Sopir,Adm,SPG,Kasir,Gudang,Satpam, Marketing,Spv,Gaji 3Jt.Toko Besi Tresno Yogya WA/SMS 081390560317
3 / 00411/0122

Dcari Krywn Warnet GjPkk+UM+Bns Hub DefNet Warnet Jln AM Sangaji 33A 081931181530/08973600064 WA
3 / 00595/0722

Dibutuhkan Segera 2 Sopir Pribadi,diutamakan Usia dibawah 30th,ditempatkan di Jakarta dan dibawah 50th untuk Jogja,Peminat Hub:087722002999
5 / 00615/0722

Dibthkn Sgr,Kapala Produksi&Teknisi Interior.Kirim ke Jl.Cantel No.10 Yk.WA:081328073183
3 / 00626/0722

Dicari Marketing Waterproofing,Bisa Kerja luar Kota PT.Sindotech Saptatama Hub:08112653755 Jl.Parangtritis Km.3 Perum Perwita Regency Blok Dolpin No.18
5 / 00628/0722

Dibutuhkan 1Driver kualifikasi Pria Usia Max 40Tahun, Minimal SimB, Pengalaman Min 2Tahun,Menguasai area DIY,Jujur Disiplin Siap Ditarget, Fasilitas Gaji Pokok,Tunjangan, Bonus, Asuransi Kesehatan dan Ketenagakerjaan Kirim lamaran ke CV Telaga Mulya Ds Jetis Donolayan Ngaglik Sleman CP Nurjanah 085107012594
10 / 00676/0722

Dibthkan 2 org Tenaga kebersihan Perumahan,Pria,26-45Th,Domisili Kel. Sariharjo,Hub:081389955484
3 / 00704/0722

Dibutuhkan Cepat Lls SMK Elektro Kirim CV ke Ica Center Jl.Dr Sutomo No.57 B1/2 Hub:082134957067
3 / 00724/0722

Dibutuhkan: ART wnt Islam umur di atas 30th tidur dalam Gaji :1,8Jt Hub 0858 6821 6664 Yang srius saja
3 / 00776/0722

Bth tng Wnt u/Laundry di Maguwo harjo.Gji +UM+THR+Bonus+off 4x/bln.081220001387
3 / 00777/0722

Dicari Sopir SIM A untuk Toko.Hub Jl.Magelang Km6/1A(Depan Indo Grosir)T.563082 Hp.0815.68.99.443
3 / 00795/0722

Dcr:Sopir/Sales Soft Drink Utk Luar Kota SMA/K &Sederajat Max 35Th SIM A/B1 KTP DIY Hub:Perush Minuman Dea&Jes Jl Magelang Km6,1 Yk Telp:623963/ 087847553758
5 / 00797/0722

Dibutuhkan Seorang Pegawai Kantin Wanita di RS JIH,Segera Hubungi: 085879917087
3 / 00804/0722

LOWONGAN

Perusahaan Retail Alat Teknik PASTECH membuka peluang kerja dengan posisi dan syarat sebagai berikut :

1. RETAIL FRONTLINE TEAM (STAFF TOKO) & STAFF GUDANG
   Pria / Wanita, min. SMA Sederajat, max. 30thn dapat bekerja secara tim / individu, mudah beradaptasi dan baik dalam berkomunikasi
2. DRIVER & HELPER PENGIRIMAN BARANG
   Pria min. SMA sederajat, Max. 35 th Pengalaman kerja min. 2 th (SIM B1 DRIVER) paham perawatan dasar kendaraan dan tertib berkendara.

Bagi yang tertarik, silahkan daftarkan diri dengan membawa CV dan datang interview ke :
PASTECH
Jl. Mayjend Sutoyo No. 44 Yogyakarta (Pkl. 10.00-15.00)
HP. 08112820407 (09.00 - 16.00)

Di cari 3 Karyawati umur 30-37Th dipekerjakan didaerah Prof Yohanes domisili daerah Kotabaru JlSolo H:Kemetiran Kidul 49. 0818996699
4 / 00805/0722

DICARI

PENJAHIT INHOUSE & FREELANCE

- *Pria / wanita (freelance)*
- *wanita (inhouse)*
- *Bisa pola potong, bisa jahit pakaian wanita pria.*
- *Area Kodya*

HUB : 089504850711

PT MULIA BAJA UTAMA

ADMIN PERPAJAKAN

Kualifikasi :
- Wanita usia maks 25 th
- Pendidikan S1 Akuntansi
- Min pengalaman 2 th
- Menguasai Perpajakan
- Bisa mengoperasikan Komputer & menguasai Excel
- Jujur, Teliti, Komunikatif
- Penempatan Yogyakarta

Kirim Lamaran, CV, FC KK & KTP ke
PT MULIA BAJA UTAMA
Jl. Perintis Kemerdekaan No. 75 RT 031/008 Pandean, Umbulharjo, Yogyakarta
Telp. 0813-2896-3917

Otomotif

MOBIL DICARI

Monggo Anda ingin Jual Mobil.Silahkan Tawarkan ke Kami.Siap Beli&Byr Cash.Sgera Tlp/WA:081212609066
3 / 00811/0622

MOBIL DIJUAL

• HONDA •

AlNewBrio Satya E'20 Akir,Manual Up Grade RS/AA Purworejo Tgn1/Septi Baru,Km11Rb/Merah/085107443322
3 / 00613/0722

• SUZUKI •

PENGOBATAN

Ny.Santi:Khusus menangani Disfungsi Seksual:Kurang Perkasa,Ejakulasi dini. Lemah syahwat, Keputihan Frigid. Jln.Raya Yogya-Solo Km.15 Timur Bangjo Proliman Gang. Pertama, Selatan Jalan Masuk 50m No.47 Buka:10.00-20.00 HP:0812 278 1193
7 / 00829/0722

Properti

• PERUMAHAN • RUANG USAHA • RUMAH DICARI • RUMAH DIJUAL • RUMAH DIKONTRAKKAN • TANAH DIJUAL • TANAH DIKONTRAKKAN

RUANG USAHA

Disewakan Ruko di Jl.Raya Gejayan (Utara Bank Panin) (8mx20m) cocok unt BPR H:081.568.99.443
3 / 00795/0722

Disewakan Tanah&bang. Jl Raya Kaliurang Km 8 (Dayu) L.600m2,Ld.14 H:081.22.787.88.77/081.568.99.443
3 / 00795/0722

RUMAH DICARI

Cari Untuk dibeli Rumah atau Tanah di Jogja dan Sekitarnya Hub:0822 9000 9100
3 / 00770/0722

RUMAH DIJUAL

Dijual Rmh Sdrhana Lt:174m2 DijIn Timoho II No.599 Muja-muju Kota Yogyakarta Hub:087738356503
3 / 00525/0722

LT145m2 LB120m Trs,RkeI,Rtm,3Kt, 2Km,Dpr,Krmk,Wifi mbl msk,dkt fasum Bgnjiwo SHM 400Jt H083862758526
3 / 00675/0722

Rmh Mewah(baru)SHM,LT309m2, LD 200m2,4Kt,4KM,Swimming pool, Lingk Elit/ Nyaman Dipusat Kota di Jl Mawar 30 Baciro,WA:087839410497
4 / 00696/0722

Dibeli Hrg Tinggi Bongkaran Rmh, Gudang,Seng,Genteng Besi Volding Kayu Mobil Dongkrok wa 0877386 33097Jasa pengurukan/buang tanah urug
4 / 00699/0722

Dijual Bangunan Rmh Jl Bintaran Tengah No 1 Utr Gereja Lt265,Ld13 Hub: 0816680132 No Sms/ No WA TP
3 / 00767/0722

Rmh LT215m2 LB120m 3Kmtdr,2Kmrmd lok,dkt PomBensin Singosaren.slt n R.Road H:525jt Ng 08122719807
3 / 00794/0722

Istemewa 3 Rmh siap Bgn T50/112 2Kt lok 200m Kmps Sadar Paingan H.660jt Ng Agus 087808550821,Bisa beli tanahnya saja
4 / 00825/0722

RUMAH DIKONTRAKKAN

Dikont Rmh Baru 5KT 3Kmd Grsi Luas dpn blkg Jakal Km.6,5 Gg.Siberut Hub:081904178261
3 / 00357/0722

TANAH DIJUAL

DjI Tnh Kapling Lt:140m2 diTampungan Sendangtirto Berbah Slmn,TmrBlok O.Hub P.Rahmad:087738356503
3 / 00531/0722

Dari jl nasional masuk 1rumah jl aspal Gunung Gempal Giri Peni Wates L340m H:08122729545
3 / 00594/0722

BU/Tanah SHM Sendiri Lt:316m2, Ld:15,8m Lok:Jl.Nasional,400m Barat Bandara BIY/YIA Yk/081578097070TP
3 / 00613/0722

126m Selatan Pasar Prambanan Gatak Bokoharjo,Mobil Masuk Pekarangan Hub:082138832886
3 / 00619/0722

SERVIS

Bravo Servis Elektronik 1Jam JadiMcuci, AC,Kulkas,Hiter,TV,LED,TapeHb:081915 555971/WA:08112651744
3 / 00600/0722

Ahlinya Service Khusus Kulkas dan M.Cuci Otomatis Tlp 081328711780 Mandiri Jaya Tehnik
3 / 00607/0722

SERVIS

Pnggilan 1Jam Jadi,Pngalaman 23th,TV LED,TV Tbung,Kamera Mirrorless, MCuci, DSLR=HP/WA=087738215225
3 / 00721/0722

Mega Servs AC Kulks MCci Wheater KGas dll Pnggl Brgrs H.081392808299 / 085104885501.WA
3 / 00811/0722

TANAH DIJUAL

573m SHM Pekarangan Tepi Jln Raya Selatan POM Mindi Sukoharjo Ngaglik Sleman LD:15m H:089538020267
3 / 00619/0722

Pek SHM Siap Bangun,3Km Utara BRIGalur Kulonprogo,LT:129m2, LD:8m, Jln 4m Hrg:65Jt WA:087877798015
3 / 00622/0722

Tanah kapling Luas 153m2 di Perum Kaliasin Keceme Catur Harjo Sleman Hrg 200Jt Hub:085102441136
3 / 00683/0722

Tanah SHM Pekarangan Bangujiwo, L:2901m2,LD:30m Ling Perum,Kampus Hamfara,Jl Aspal 6m H:0818292069
3 / 00759/0722

Jual tanah SHMP,L:867m2,LD:18m, Candi,Jakal Km12 Selatan UII.Ling Kos2n,Jl aspal 5m.H:0818292069
3 / 00759/0722

Jual Tanah Sawah L:1600m2,LD:17m SHM,jln aspal 5m,brt RS.Puri Husada, Rejodani.Hub:0818292069
3 / 00759/0722

TANAH DIJUAL

Dijual Tanah L:271m2,LD:20m,SHMP Bonus Rumah Siap Huni,Lempongsari Blkg Alana HP:0818 2920 69
3 / 00759/0722

Tnh SHM Swah L:245m2,LD:15/ L:424 m2,LD:15m,Hook View Mrapi, Dtggh Sawah,Utara Rejodani H:0818292069
3 / 00759/0722

Kavling Sundi Sedayu tdk naik/turun 80m2 hook,tp jl aspal pr4tn Sdy keSltn 1,7jt/m2 Ng 088216009478
3 / 00770/0722

Jual tanah pekarangan 100m2 SMP1 Piyungan ke selatan 1km Rp 105jt Hub:081226222726 maaf yang serius saja
4 / 00813/0722

Kebun Salak Madu 1300m di Tempel harga 490Rb/m sudah berbuah Hubungi:082138089175
3 / 00824/0722

MEDIA PROMOSI
HUB : (0274) 565685

MELATIH INGATAN

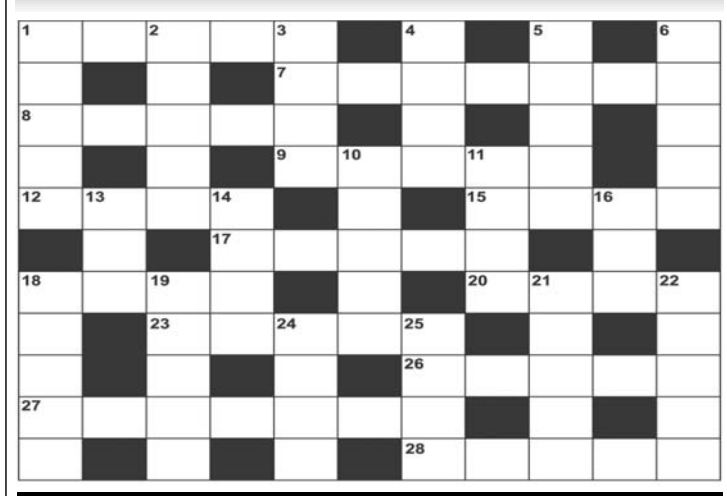

PERTANYAAN MI 22-7-2022

MENDATAR : 1.Dobel. 7.Aneh. 8.Tanding. 9.Satuan dalam militer. 12.Aktual 15.Tak suka. 17.Bulu bambu. 18.Tak nyata. 20.Satukan dengan tali. 23.Batu penyangga tiang. 26.Dibalik : bunga tidur. 27.Sauh. 28.Manusia.

MENURUN : 1.Umum. 2.Angka. 3.Pengaruhi ikut. 4.Setelah lima. 5.Lagi (ing). 6.Berlatih. 10.Pernah menjadi Presiden AS. 11.Sebelum siang. 13.Ukuran luas. 14.Tak khusus. 16.Renta. 18.Sore. 19.Asli. 21.Kumpulan kosakata. 22.Kebun bunga. 24.Pasak dari besi. 25.Pasangan kanan.

JAWABAN MI 21-7-2022

MENDATAR : 1.Gontai. 5.Markom. 8.Moa. 9.Asin. 10.Nuri. 11.Transit. 12.Etsa. 14.Aksi. 17.Duga. 18.Adab. 19.Pipa. 22.Akal. 24.Soliter. 27.Acap. 28.Empu. 29.Nya. 30.Prolog . 31.Silang.

MENURUN: 2.Omset. 3.Tinta. 4.Imla. 5.Mars. 6.Renta. 7.Obras. 12.Endap. 13.Sigap. 15.Kedok. 16.Imbal. 20.IncaR. 21.Aspal. 22.Areal. 23.Ampun. 25.Long. 26.Tuas.

Telepon Penting (0274)

Rumah Sakit: Dr Sardjito 587333 & 631190 (Hunting). Bethesda 562246, 586688. Panti Rapih 514845. PKU Muhammadiyah 512653. RSUD Kota 371195. Mata Dr Yap 562054. Klinik Ludira Husada Tama 620091, 620373. Khusus Bedah Patmasuri 372021 & 372022. Khusus Bedah Sudirman 589090. DKT 566596. Syaraf Puri Nirmala 515255. RSI Hidayatullah 389194. RSIY PDHI 6991084. RSUD Bantul 367381 dan 367386, At-Turots Al-Islamy 7431668, 7114823. UST Medical Center (UMC) 7492025, 7165917, 7459681. Puri Husada 867270. Kharisma Paramedika 774633. Happy Land Medical Centre: 550058, 550060. Khusus Bedah Ringroad Selatan 7485737. Jogja International Hospital (JIH) 4463535. PKU Muhammadiyah Bantul 367437, 368238, 368587. Sakina Idaman 582039. Permata Husada 441212, 441313. RSUD Sleman 865934 (IGD) dan 868437 (Operator), Rachma Husada Bantul 7459464. 6460091. Asri Medical Center (AMC) 618400. Queen Latifa 581402, 620555. Nur Hidayah 085100472941. RSU Panti Baktiningsih Klepu 6497209. RS UGM 4530303. RSGM Prof Soedomo FKG UGM 555312. RSKB An Nur 585848, 514784. RSUD Wates (0274) 773169. RSPAU dr. S. Hardjolukito : 444562, 444702. RSUD Nyi Ageng Serang Kulonprogo: 2890651.

Damkar Kota Yogya : 587101

Polisi: Poltabes/Pamapta 512511. Unit Lakalantas 513237. Jasa Raharja: 562531. SAR DIY: 563231, 562811, Psw 319. Call Center Kota Yogya: 290274, SMS/HP: 2740/ 08122780001. Mitra Medika Tourist Medical Service: 444 444, 377019. Ambulance Gawat Darurat di Kota Yogyakarta 118 atau 420118. Search Rescue Daerah Istimewa Yogyakarta (SAR DIY), Alamat: Kompleks Kepatihan, Danurejan, Yogyakarta, Telp: 8543339, Call Freq: 148.160 Mhz. **Denpom IV/2 Yogyakarta:** 566103, Fax: 623733, e-mail: puskodal_denpom42@yahoo. co.id. Baznas Tanggap Bencana (BTB) DIY (0274) 587062. ❑