Iklan Cilik

Tarif per baris kolom Rp.12.000,- + PPN 10%. Min. 3 baris, mak. 10 baris Tiap baris terdiri 32 karakter (termasuk spasi dan tanda baca). Pelayanan mulai pukul 08.00 s.d. 19.00 WIB. Hari Minggu/Libur pukul 10.00 s.d. 18.00 WIB.

Tarif Iklan Baris

Jl. P. Mangkubumi No.40 - 46 Yogyakarta 55232 | iklankryk13@gmail.com iklankryk23@yahoo.com | 0274 565685 ext.112 -113 Fax.0274 555660

AHLI SUMUR & WC

Sedot WC 3000-6000L bor sumur 20-150m T.580591 HP/WA 08122757279 - 085100473205 P.Widi Pogung Jakal
3 / 00488/0519

Spesialis Bikin Sumur Bor/Sdot WCHrg Murah P.Mardi 0818271723 Jakal WA 085291886699 dr Blawong Grs
3 / 02103/0819

AhliSumur/Bor Hub WA 085100411465 SedotWC/SalBuntu hub.087739270571 SvsPompaAir PakMugi JlJanti/Tajem
3 / 00988/0820

Spesialis Bikin Sumur Bor/Sdot WC Gambiran Jl Solo Jl Wates sgr Hub 087700548176 Pak Eko Hrg Murah
3 / 01108/0820

Ahli!Bikin Sumur Bor/Suntik,Sedot WC/ SalBuntu,SvPom Air/PakTo.Hp/WA 085101434777 lsg krjkan Jl.Godean
3 / 01139/0820

Ahli Sumur Bor/Suntik ServisPompaAir SedotWC Saluran Buntu/MampetHb 085102173001 PMin JoktengWetan
3 / 01147/0820

Mbah Trimo Tukang Bor Dalam 0-150m,alat sndri psg-svs pompaAir segera merk sdt/WC/sal buntu grnsi 1th H:085102166637/081904000037
4 / 01216/0820

BAHAN BANGUNAN

UD.Berkah Jual Sewa Scaffolding,ruko airport square,jlYogyaSolo km10,Slm H.08165413618,085856420070
3 / 01531/0720

BANGUNAN

Arkananta Ars:Plksna Bngn Baru/renov Mulai=2,7/m2 Hub;081226603995 WWW.Jogjakontraktor.com
3 / 00237/0820

Foldinggate350 ServisCat BuatPagar TralisCanopy Balkon KusenAluminium TanggaPutar HbYoyok081911055666
3 / 00729/0820

Jual 1 Joglo,3 Gasebo,1 Joglo mini dan 1 Limasan,Hrg:500Jt Hub:0811253693
3 / 00893/0820

P.Sokid melayani renovasi/bgnbaru bsr /kcl. p.keramik,p.conblok,p.plafon dll H:087738116616 lsg tkg jjr/dpt dprcaya lsg dikerjakan
4 / 00964/0820

Psng grant 65 Rb Krmk Lnte 40 Rb Krmk dndng 80 Rb Bt alm 85 Rb Plstr Aci 70 Rb Rehb WA 081804361444
3 / 01154/0820

Trm:Gb 2/3D,IMB,HIT.Bton,Urs IMB, Bgn /Renov,Bsr-Kcl,Cth Byk,Hrg Ngo, Sy Bs Dtg;H/WA:087787190999...OK
3 / 01211/0820

Bangun Baru&Renov sgl Bangunan bi aya Menyesuaikan Anggaran Jasa Ar sitek Gambar IMB RAB 081393295563
3 / 01273/0820

BARANG HILANG

Hlg BPKB Nosin EV21250672-AB 1374 WZ a/n Muhammad Nur Wahib d/a Kleben 01/24 Pandowoharjo Sleman
3 / 01197/0820

Hlg BPKB Nosin EV21250672-AB 1374 WZ a/n Muhammad Nur Wahib d/a Kleben 01/24 Pandowoharjo Sleman
3 / 01197/0820

Hlg BPKB Nosin EV21250672-AB 1374 WZ a/n Muhammad Nur Wahib d/a Kleben 01/24 Pandowoharjo Sleman
3 / 01197/0820

Telah hilang BPKB mobil plat AA 1538 MH no mesin DK 09630,no rangka MHKB3BA1JCK 009596 Nama pemilik : Timotius Sudarmono
4 / 01230/0820

Hilang STNK AB-2953-PJ An:Devi Lis triyani Da:Ngumbul Tamanan RT.001 Tamanan Banguntapan Bantul Yk
3 / 01251/0820

BARANG HILANG

BPKB No.G3672466G-B6427WBN an Dr a.Ambartuti,Jl.Zamrud III-A/1 RT01/03 Sawahbaru Ciputat Tang-Sel
3 / 01269/0820

BPKB No.G3672466G-B6427WBN an Dr a.Ambartuti,Jl.Zamrud III-A/1 RT01/03 Sawahbaru Ciputat Tang-Sel
3 / 01269/0820

BPKB No.G3672466G-B6427WBN an Dr a.Ambartuti,Jl.Zamrud III-A/1 RT01/03 Sawahbaru Ciputat Tang-Sel
3 / 01269/0820

BIMBINGAN BELAJAR

Anda kesulitan membimbing belajar putra putri anda? kami siap datang membimbing belajar Bhs Inggris utk siswa SMP&SMA utk wilayah Kec Depok-Ngemplak-Kalasan-Pramban-an_Berbah antara jam 16.00s/d20.00 H:085740089392
7 / 00978/0820

BINATANG PIARAAN

Hilang,Kucing Kampung,Jantan-Putih Oren,Ekor Bundel,di Pemancingan Ledok Gebang,Skrng 60% ada di Dsn Tempel Sari-Kadisoko,Imbalan 3Jt-Max 6Jt,Info Lkp WA:081578231586
5 / 01145/0820

HOTEL

Hotel dijual Kawasan Wisata Kaliurang 15KT,FullGranit,Hall,Joglo Luas:936m2 Hub:081902578999
3 / 00644/0820

Jual sgr Htl Melatil43K+besmen listrik 13900parkir luas12mbl jl sebelah timur psr Bringharjo jln kaki 10menit nego Hbg:081226105191
4 / 01085/0820

INDEKOS

Terima Kos Putra,dkt Kampus UIN, AKAKOM,UAD dll,Hub PONDOK'Q Janti,Dekat JEC HP:0877 1926 5337
3 / 00826/0820

Trm KosPutri.Lokasi Tenang,nyaman &fasilitas lengkap (Free WIFI,TV ,AC/Non AC,Parkir dll) Jl.Ganesha II/19 Timoho Yk.Hub/WA.081 1255 6456 www.omahganesha.com
5 / 01237/0820

Trima Kost/Jual Kost 12Kmr Km Man di dlm/Luar 500rb/bl -1Jt/bl 1,6M Serius Hub:0857 2953 5341 Yka
3 / 01273/0820

INFORMASI

Mau gabung jd pemilik toko online kls dunia? bagi hsl 10% dr omsetmodal ckp 1jt-an H:081328257048
3 / 00591/0820

Trma Rongsok,Brg bks:Besi,Plstik, Krts,almnm,Tmbg dll.Diambil,Ragam DU.085101574992 WA:081327443623
3 / 01225/0820

BukaAura Kesulitan Ekonomi Hutang Lsg Lunas Hr ini. Usaha RT Susuk, dll. Ustad Aa 087835067150 Bantul
3 / 01273/0820

JASA

Spesialis Membersihkan Km Mandi Kotor/Berkerak Jadi Bersih Seperti Baru Lagi Hub 081232406340(Alif)
3 / 00943/0820

KREDIT MURAH

Dana Cpt Jmn BPKB Mtr/Mbl'04,Pjk Telat,T.O,bs.(Lgsg cair)Ok.BPKB aman Hp/WA:087838609766 Ajie
3 / 00771/0820

Program pinjaman covid 19 jmnan BP-KB truk/bus Th'95 up&sertifikat res-mi,mudah&aman H:082133415407
3 / 00986/0820

Lowongan

PERCAYAKAN
masa depan karier anda bersama kami!

Bth Baby Sitter dan Prwt Lansia Tinggal Dalam,bw KTP,KK,Gaji 2,2 - 3,4Jt.Hub:Bu Suci 0852 2860 7067
3 / 00272/0820

Butuh karyawan toko pria max25Th kerja di Wamena Papua transport PP akomodasi sedia H:081328857514
3 / 00965/0820

RM Bth Karyawati Single Max30th Mkn/Tdr Dlm.Gj 1,5jt.Jl.Babarsari 108 Hp:082323974358 Dtg Kealamat
3 / 00973/0820

Dibut Staf Ktr,Bhs Inggris Aktif,Pglmn 1th Sbg HRD,Krm Lmrn PT Kiho Bali Korin Babadan PurwomartaniKalasan No.Telp.0274-496415
4 / 01182/0820

Distributor Makanan & Minuman Membutuhkan Segera:
1. SOPIR (SIM A / BI, max.36th, pengalaman, siap luar kota)
2. SALES (Usia min 25th max 45th, siap luar kota)
Bawa lamaran lengkap ke: **CV. Eka Maju**
Sunten RT8/32 Banguntapan bantul (belakang Nasmoco Toyota Janti perempatan ringroad Jl.Wonosari)

DIBUTUHKAN SEGERA
1. CUSTOMER SERVICE (CS)
2. OPERATOR MESIN OUTDOOR (OP OD)
SYARAT
- Wanita (CS)
- Pend. min. SMA/SMK
- Usia max. 30th
- Penampilan menarik,komunikatif,kreatif
- Tanggung Jawab,Jujur & Bekerja keras
- Siap bekerja dalam shift (s/d jam 11 malam)
- Diutamakan berpengalaman mengoperasikan mesin Outdoor (OP OD)

Jl.Suryowijayan No. 6A Yogyakarta utara jokteng kulon ±200m
(0274) 381371 / 413969

DIBUTUHKAN SEGERA
STAFF KANTOR (PI)
Syarat:
- Pend. Min.D3, Max.28th
- Rajin, Rapi dan Jujur
- Komunikatif
- Sanggup bekerja dalam team

Lamaran Bawa ke : **SYNUS**
Jl. DR. Sutomo No. 57 Yogya
WA : 08156875647
E :yogya@synus.co.id

DICARI
1. Sales Counter HP & Asesories
2. Desain Grafis

Syarat:
- Pria Muslim Sholat 5 Waktu
- Pengalaman 2 tahun
- Berpengalaman di Sosmed

GAJI 1JT - 3JT LEBIH
Hub WhatsApp
081351658944 - 085234101023

BEBERAPA PERUSAHAAN DI YOGYAKARTA
Membutuhkan lulusan
AA YKPN
TERAKREDITASI : A
Ket. lebih lanjut atau ingin login hub:
JPC AA YKPN
Akademi Akuntansi YKPN
Jl. Gagak Rimang 2-4 Balapan Yogyakarta
Telp. (0274) 513413 atau
klik:www.aaykpn.ac.id
E-mail: pka@aaykpn.ac.id

Dicari wnt untuk jaga stan diprogo umur 25-35th tdr dlm punya motor sim tdk bersuami Hb087839545353
3 / 01012/0820

Dibutuhkan ART kerja 3jam/hari di Dogongan Kalasan.WA 081805505565
3 / 01226/0820

Bth:sales spart mtr,max 35Th,krj krs, pnmpilan mnarik,mau keluar kt,krm lm-rn:JL.Godean KM.9,5 Yk,HP: 08510 1193599
4 / 01038/0820

Dibut Tenaga Kuliner 3wanita,5laki, Hub:081227009090/081225890699,G owongan Lor JT.3 No.222,segera
3 / 01030/0820

Bth Cpt 2Cowok+2Cewek,Tenaga Borongan Packing Produksi Lem,Usia Maksimal 45th Hub:081904220304
3 / 01205/0820

Dbthkn Karyawati Utk Toko Pendidikan Min SMP Max27Th Ulet Jujur Diut Tidur Dlm Dsediakn Mess Mkn Minum.Lmrn Ke Toko Artha,Jl.Pura 191 Sorowajan Bgntapan 082133808768
5 / 01216/0820

ALDINO JAYA SENTOSA
SOPIR
(Laki-laki, Punya SIM B1 Umur Max. 45 Tahun, Biasa di Lokasi Tambang,Berpengalaman)
Syarat-Syarat :
- CV
- FC.KTP
- Surat Lamaran
- Pas Foto 3x4
- Fotocopi Ijasah Terakhir
- Fotokopi Transkip Nilai

Lamaran Diantar Langsung Ke :
PT. ALDINO JAYA SENTOSA
Jl. Magelang KM 16
Surowangsan RT 1/RW 17
Margorejo Tempel Sleman, Yogyakarta
Telp. (0274) 868680
Atau Kirim By WA : 0821 3834 5552

Parsley BAKERY & RESTO
LOWONGAN KERJA
Parsley Bakery & Resto membutuhkan:
1. Sales Marketing (SM)
2. Cook (CO)
3. Waitress (WT)
4. Cleaning Service (CS)

Kualifikasi:
1. Pria Usia Maksimal 25 tahun (CO), usia Maksimal 35 tahun (SM,CS)
2. Wanita Usia Maksimal 30 Tahun (SM), usia Maksimal 20 Tahun (WT)
3. Pendidikan SMA/SMK sederajat
4. Penampilan menarik, energik, komunikatif, Berat badan Ideal (SM,WT)
5. Berpengalaman minimal 2 tahun dibidangnya lebih diutamakan
6. Bersedia Kerja dengan sistem Shift
7. Sehat Jasmani & Rohani

Kirimkan berkas lamaran (surat lamaran kerja, CV, Ijasah terakhir, transkrip nilai, KTP, KK, surat pengalaman kerja) ke:
HRD Parsley
hrd.parsley@gmail.com
Info lebih lanjut hubungi :
08112663600 (WA)

OCTA

Dcri Kry Resto utk Kasir,Koki,Helper, Waiters,Baker. Hub WA: 0823855 55748 Kirimkan CV/Lamaran Via WA
3 / 01220/0820

Tng Borong Amplas&Tkg Kayu Harian u/Mebel di Slmn,bs StelPintu,Kaca Laci,KakiMj,PsgHandel.08112692516
3 / 01226/0820

Dicari Segera:FB service merangkap cuci piring.Pria,berkelakuan baik,sehat jasmani rohani,tdk merokok,bersih,jjr, telti,pkrja krs,dpt bekrja dibwh teknn pnya keinginutk beljr mask mampu cuci pring &alatmakan jmlh byak jam ker-ja:8-14,area Gamping Hub:0858-8319-2888
8 / 01227/0820

Dibut bag.penjualan showroom (W) Driver(L),umr max 35th,bag.krjnan tgn(W) fresh graduate&domisili Bantul Ibh diutmkn,krm Imran ke Pine Rotan Jl. Magelang 105B,YK (smping utra Indomrt)H:0817262522
6 / 01230/0820

Dicari Pembantu RT Muslimah Solat Tidur Dalam Bisa Masak Serabutan Rajin GajiSangatNego 08122701119
3 / 01231/0820

CV KARUNIA IBU SAYID
Membutuhkan segera
Bagian SECURITY
SYARAT :
1. Pria, Usia Maks.45th
2. Pendidikan Min.SMU
3. Pengalaman kerja dibidangnya min.2th
4. Memiliki sertifikat Gada Pratama diutamakan
5. SKCK & Surat Sehat
6. Dpt bekerja sama dalam Team ataupun individu dan bisa mjd Koordinator Team
7. Lugas, cekatan, jujur, tanggung jawab

Kirim Lamaran ke :
Bag. Ass. HRD CV KARUNIA
Jl. Kaliurang km.5, Gg.Megatruh No.10 Swakarya, Kocoran, CTT, Depok, Sleman, Yogyakarta
Paling lambat Rabu, 26 Agt 2020

KT&G AMO JOGJA
TELAH DIBUKA LOWONGAN KERJA 2020
PT. Korea Tomorrow & Global Indonesia (Rokok ESSE)
Membutuhkan posisi untuk jabatan sbb :
1. SALES RETAIL MOTORIST
2. MERCHANDISER (MD)
Kualifikasi :
1. Usia max 30 th
2. Pendidikan min D3
3. Dapat berkomunikasi dengan baik & Jujur
4. Berpenampilan menarik
5. Berorientasi pada target penjualan
6. Pengalaman min 1 tahun dibidang yang sama
7. Memiliki ketrampilan sebagai Sales & MD

LAMARAN KIRIM VIA POS :
Ds. Ngawen Rt 004/Rw 012, Trihanggo, Gamping, Sleman, Yogyakarta.
TELP. : 0274 - 623163
0858-4800-0846 (AREA MAGELANG)
JADWAL INTERVIEW: Hari : Senin, Tanggal 24 dan 31 Agustus 2020, Pukul : 10.00 WIB

Otomotif

MOBIL DIJUAL

• DAIHATSU •

BU/Ayla 1.2R(Typetertinggi)'17 MTasli AB,AnSndri,KTP bs Pnjm8x/Nyaris Baru/Merah/PjkBaru/081578097070
3 / 00981/0820

Jual Cepat Butuh uang Zebra 93 Hub.0812 5909 1161/WA
3 / 01115/0820

Xenia R Manual,Double Airbag AB Pjk 1th Ori Ist KM95Rb Tg1 SrtLkp+Knci Dpklt 99Jt NG H:081291411696
3 / 01217/0820

• HONDA •

Promo Merdeka Free Servis+Oli 4th Buka : www.hondaanugerahjogja.com Dis kon Puluhan Juta 082135377700
3 / 00078/0820

Promo Agustus Honda Anugerah Brio DP 11Jt Mobilio DP 18Jt HRV DP 20Jt Proses Mudah Dodi 082137670101
3 / 00718/0820

Gran Max 1.3.Minibus'15 Plat AD Klt (Pjk Br).Silver,AC/VR/TV Kame ra Mdr.Istw.H:08122715155
3 / 01237/0820

• SUZUKI •

AllnewErtiga GL'18 M/T exdokter asliAB tgn1/nyaris baru km9300 pjkbln 4 putihMet ori H;085107443322
3 / 00981/0820

SUZUKI YOUR GEAR
PROMO MERDEKA PROGRAM SUZUKI BESAR - BESARAN (PSBB) SPECIAL OFFER
Midgear Festival
New BALENO
HARGA ON THE ROAD MULAI : RP. 220.000.000,-*
*Berlaku Untuk Type New BALENO M/T
UANG MUKA MULAI Rp.38.550.000*
HADIAH PENJUALAN
SUBSIDI TRADE IN
SENILAI 22 JUTA
BONUS PROMO KACA FILM SOLARGARD
*SYARAT DAN KETENTUAN BERLAKU , HARGA ON THE ROAD DAN UANG MUKA DI ATAS SUDAH DIPOTONG NILAI HADIAH
MAIN DEALER SUZUKI MOBIL YOGYA - KEDU - BANYUMAS
SUMBER BARU MOBIL
- Jl.Laksda Adisucipto Km 7,5 Yogya Telp. 487718 / 485555
- Jl. Ringroad Selatan Bantul Telp. 2871897 / 287 1515
- Jl. A. Yani No. 378 A Magelang Telp. (0293) 367333
- Jl. Gerilya Timur No. 23 Purwokerto Telp.(0281) 6570777

MOBIL DIJUAL

• HONDA •

Honda Brio E Satya Manual'17.Plat AB Tg1.Hitam Met,Km 29rb,Spt Baru Cat Full Ori H:08122715155
3 / 01237/0820

Jual H.Grand Civic th1991,silver, Pajak Baru,Orisinil,AB Kota,mesin joss.Hub:0274-797579
3 / 01264/0820

AlNewJaz RS CVT'18Matik Triptonik AsliAB,AnSendiri KTP bs Pjm5x/Se pertiBaru/Merah OrCat/085107443322
3 / 00981/0820

• HYUNDAI •

Hyundai Santa Fe 2002 Htm Model SUV AB An Sendiri Bagus ban Besar, Siap Pakai Hg:55Jt H:081227455555
3 / 01275/0820

• MAZDA •

Dijual Mazda 88 Capela interior masih bagus asal laku Hub:081931773504
3 / 01244/0820

Mazda Promo Khusus Minggu,Harga Special Call/Wa:Agha Mazda Jogja 082229990341 IG:@mazdajogjaid
3 / 01259/0820

• TOYOTA •

Alphard 2015 Hitam.KM 40Rb.Inova Diesel Hitam'2015.KM 64Rb.082227 464888,Cepat Nego
3 / 00941/0820

Agya G Matic'16 Plat AB Tg1 (Pjk Pjg).Silver,Kond Sgt Istw,Buku2 Lkp H:08122715155
3 / 01237/0820

• VW •

VW Polo 1.4 M/T 2005 Plat H asli (GunungPatiSemarang,bukan daerah korosif)Jos 78 juta :087736062700
3 / 01237/0820

MOBIL DISEWAKAN

Rental mobil avanza veloz murah,mobil baru dan bersih.dgn sopir Hub:0877 1926 5337
3 / 01062/0820

MOTOR DICARI

• LAIN-LAIN •

Beli Sgl-Mtr,Sgl-Th Bayar Kontan H:P.Nono Celeban Jl:Soga42 Yogya XL: 0878 3823 3957/ 081 227 55146
3 / 00040/0820

MOTOR DIJUAL

• HONDA •

Vario 150keyles'19 AB Slmn htm d of istw pjk pjg km rdh a/n sdri H19jt Ng ktrPos Jakal:081392050124
3 / 01096/0820

• YAMAHA •

Yamaha Bison 2014 AB Htm Bodi/ Mesin Original KM Rendah Jarang di-pakai Hg:12,5Jt Hub:081227455555
3 / 01275/0820

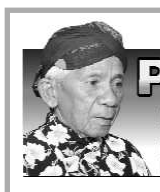

PENANGGALAN

Diasuh oleh **Mbah Kalam**

Masyarakat yang ingin konsultasi bisa langsung berhubungan dengan pengasuh Penanggalan di Redaksi KR pada jam kerja.

Ibu Wakidah Samsimbul, Sosromenduran, Gedongtengen, Yogyakarta.

Meninggal dunia: 14 Juli 2020 pukul: 20.00 WIB. Hari pasarannya: Rabu Pahing (24 Dulkaidah 1953 Wawu). 7(Tujuh) harinya: Selasa Pon, 21 Juli 2020 (30 Dulkaidah 1953 Wawu). 40(Empat) puluh harinya: Ahad Legi, 23 Agustus 2020 (4 Sura 1954 Jimakir). 100(Seratus) harinya: Kamis Legi, 22 Oktober 2020 (5 Mulud 1954 Jimakir). 1(Satu) tahunnya: Sabtu Kliwon, 3 Juli 2021 (23 Dulkaidah 1954 Jimakir). 2(Dua) tahunnya: Jumat Legi, 24 Juni 2022 (24 Dulkaidah 1955 Alip). 1000(Seribu) harinya: Senin Legi, 10 April 2023. (19 Pasa 1956 Ehe).

Bpk Joko Utomo, Giwangan, Yogyakarta.

Meninggal dunia: 4 April2020 pukul: 03.00 WIB. Hari pasarannya: Sabtu Kliwon (10 Ruwah 1953 Wawu). 7(Tujuh) harinya: Jumat Legi, 10 April 2020 (16 Ruwah 1953 Wawu). 40(Empat) puluh harinya: Rabu Wage, 13 Mei 2020 (20 Pasa 1953 Wawu). 100(Seratus) harinya: Ahad Wage, 12 Juli 2020 (21 Dulkaidah 1953 Wawu). 1(Satu) tahunnya: Selasa Pon, 23 Maret 2021 (9 Ruwah 1954 Jimakir). 2(Dua) tahunnya: Senin Wage, 14 Maret 2022 (10 Ruwah 1955 Alip). 1000(Seribu) harinya: Kamis Wage, 2 Januari 2023. (11 Rejeb 1956 Ehe).

(R)-x

Telepon Penting (0274)

Rumah Sakit: Dr Sardjito 587333 & 631190 (Hunting). Bethesda 562246, 586688. Panti Rapih 514845. PKU Muhammadiyah 512653. RSUD Kota 371195. Mata Dr Yap 562054. Klinik Ludira Husada Tama 620091, 620373. Khusus Bedah Patmasuri 372021 & 372022. Khusus Bedah Sudirman 589090. DKT 566596. Syaraf Puri Nirmala 515255. RSI Hidayatullah 389194. RSIY PDHI 6991084. RSUD Bantul 367381 dan 367386, At-Turots Al-Islamy 7431668, 7114823. UST Medical Center (UMC) 7492025, 7165917, 7459681. Puri Husada 867270. Kharisma Paramedika 774633. Happy Land Medical Centre: 550058, 550060. Khusus Bedah Ringroad Selatan 7485737. Jogja International Hospital (JIH) 4463535. PKU Muhammadiyah Bantul 367437, 368238, 368587. Sakina Idaman 582039. Permata Husada 441212, 441313. **Damkar Kota Yogya** : 587101

RSUD Sleman 865934 (IGD) dan 868437 (Operator), Rachma Husada Bantul 7459464. 6460091. Asri Medical Center (AMC) 618400. Queen Latifa 581402, 620555. Nur Hidayah 085100472941. RSU Panti Baktiningsih Klepu 6497209. RS UGM 4530303. RSGM Prof Soedomo FKG UGM 555312.

Polisi: Poltabes/Pamapta 512511. Unit Lakalantas 513237. Jasa Raharja: 562531. SAR DIY: 563231, 562811, Psw 319. Call Center Kota Yogya: 290274, SMS/HP: 2740/ 08122780001. Mitra Medika Tourist Medical Service: 444 444, 377019. Ambulance Gawat Darurat di Kota Yogyakarta 118 atau 420118. Search Rescue Daerah Istimewa Yogyakarta (SAR DIY), Alamat: Kompleks Kepatihan, Danurejan, Yogyakarta, Telp: 8543339, Call Freq: 148.160 Mhz. **Denpom IV/2 Yogyakarta:** 566103, Fax: 623733, e-mail: puskodal_-denpom42@yahoo.co.id. ❑

AGENDA BIOSKOP HARI INI

INFORMASI LAYANAN MASYARAKAT INI KERJASAMA KEDAULATAN RAKYAT DENGAN XXI CINEMA
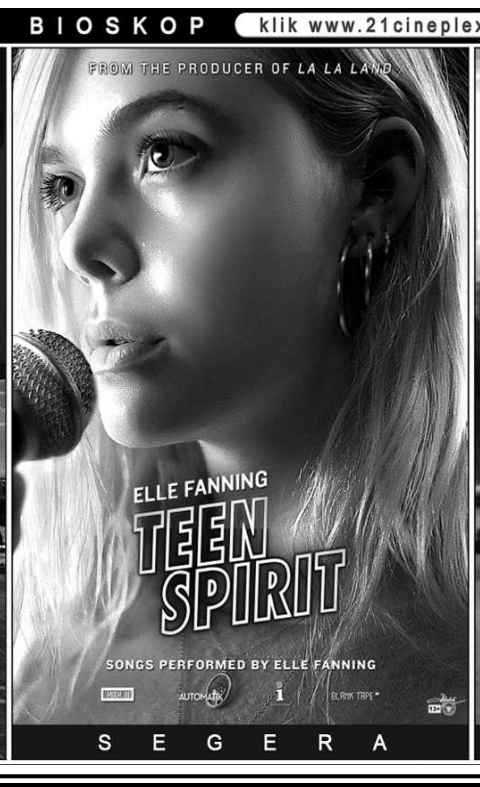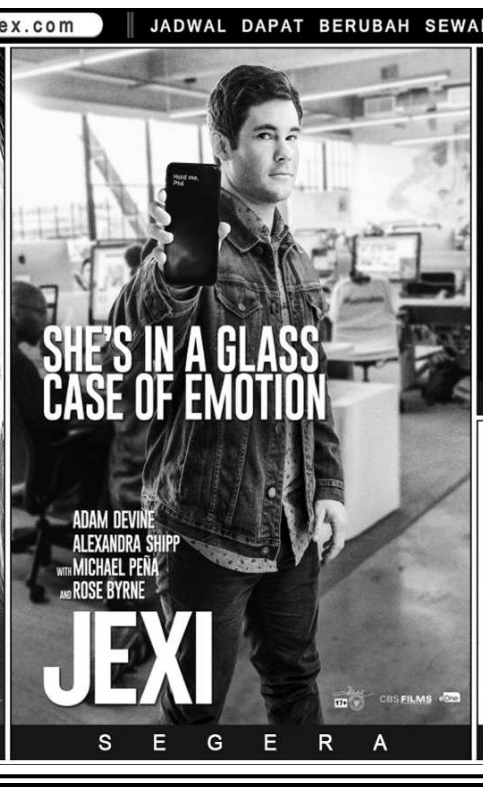
UNTUK INFORMASI FILM DAN BIOSKOP klik www.21cineplex.com | JADWAL DAPAT BERUBAH SEWAKTU-WAKTU TANPA PEMBERITAHUAN TERLEBIH DAHULU