Iklan Cilik

Tarif per baris kolom Rp.12.000,- + PPN 10%. Min. 3 baris, mak. 10 baris Tiap baris terdiri 32 karakter (termasuk spasi dan tanda baca). Pelayanan mulai pukul 08.00 s.d. 19.00 WIB. Hari Minggu/Libur pukul 10.00 s.d. 18.00 WIB.

Tarif Iklan Baris

Jl. P. Mangkubumi No.40 - 46 Yogyakarta 55232 | iklankryk13@gmail.com iklankryk23@yahoo.com | 0274 565685 ext.112 -113 Fax.0274 555660

AHLI SUMUR & WC

Sedot WC 3000-6000L bor sumur 20-150m T.580591 HP/WA 08122757279 - 085100473205 P.Widi Pogung Jakal
3 / 00724/0420

Spesialis Bikin Sumur Bor/Sdot WCHrg Murah P.Mardi 0818271723 Jakal WA 085291886699 dr Blawong Grs
3 / 00703/1220

Khusus Bkn Sumur Bor Sdot WC Harga Bersahabat mengutamakan Servis.Hub P Eko WA 087700548176 Murah
3 / 01499/0321

Ahli SumurBor SedotWC,Sal-Buntu Svs PompaAir H:085100412459 Bantul Sleman Yogya P.Malik Sgr Dtg
3 / 00958/0421

Pakar Sumur Bor,pembuatan sumur bor/gali septitanc/ resapan sedot WC servis pompa air Hub:Pak Pri Blawong Tlp:081227224442bergaransi
4 / 01048/0421

BANGUNAN

Chans Architect Desain & Bangun.Gbr IMB,Bangun Baru,Renovasi,Bergaransi HP/WA:082116324151
3 / 00258/0421

BANGUNAN

Siap Krjkn Gb Krj/IMB/3D Hy4Hr Jd;Urs IMB,Hit.Bton,Plks,Renov,Byk Cth;Rmh,Kos,Htl,Ruko,Gdg/Pbrk,dll;Sysi ap dtg;H/WA/Sms:087787190999
4 / 01009/0421

BARANG HILANG

Hilang Dokumen 3/3 Original BL No. SRG0036286 Shipper.PT BMB Eksport Da Jl.Magelang Km 14 Caturharjo, Sleman, Yogyakarta.
4 / 00997/0421

Hilang STNK AB-5629-QE a/n Ramdhan Evanadi d/a Gamplong II RT/RW 001/004 Sumberrahayu Moyudan Slm
3 / 01036/0421

Kehilangan STNK Nopol AA 6808 RA AN.Botton Kopen 29 RT 1 RW 17 Magelang. Hub:08123707709
3 / 01042/0421

Hilang STNK AB 6806 BL AN.Tumijo DA .Padaan Ngasem RT 16/RW 08 Banjarharjo Kalibawang Kulon Progo
3 / 01045/0421

BENGKEL

Maestro Spclis Injction ,Diagnosa Compt +Cleaning H/Lamp Kbli SptBru Jl.Janti 263 Yk 563871/08174103358
3 / 00892/0421

GADAI

Gadai Motor/Mobil/BPKB Langsung Cair,Aman Dan Resmi Tanpa Surve HB:0896 5386 4788
3 / 01046/0421

INDEKOS

Kos Putra Rmh Baru &Lama Km Md Luar/Dlm:350rb,500rb,700rb,800rb/bln dekat UPN,STIE YKPN Jl.Perumnas Blok F 4C Seturan 081328283797
4 / 00982/0421

KREDIT MURAH

Dana Cpt Jmn BPKB Mtr/Mbl'04,Pjk Telat,T.O,bs.(Lgsg cair)Ok.BPKB aman Hp/WA:087838609766 Ajie
3 / 00694/0421

Jaminan SK Pensiunan Umur Tdk Terbatas,Bisa Take Over,Resmi.Telp/SMS: 087738344441 WA:081578806159
3 / 00849/0421

Dana Talangan Tutup Cair/KPR/Inves Dgn BPKB Mbl/SHM No WA/SMS Data Diambil 081227173600/081804352360
3 / 00988/0421

PELUANG USAHA

Uang Bekerja Utk Anda,Profit 1-3%/hari.Perusahaan legal,Proven dan Logic.Modal Aman dg Proteksi profit WD harian.Hub:08112643168
4 / 00956/0421

Dptkan Keuntungan 5%/Hari Dgn Traeding Coin Doge Pake Robot Canggih Modal min 1,5Jt H:082313084658
3 / 01005/0421

PENGOBATAN

Spesialis Terapi Pijat Alternatif Burung Loyo,Impoten,ED,Diabet,Hub:Jombor Lor RT03 RW19 Pak Kotot.HP/WA: 081328282686 Stlh 20Mnt Jos
4 / 00795/0421

Therapi Kejantanan Pria Pijat Badan Mbak Asti,Tersedia Jamu,Hub: 081225887008
3 / 00993/0421

PENGOBATAN

Ny.Santi:Khusus menangani Disfungsi Seksual:Kurang Perkasa,Ejakulasi dini. Lemah syahwat, Keputihan Frigid. Jln.Raya Yogya-Solo Km.15 Timur Bangjo Proliman Gang. Pertama, Selatan Jalan Masuk 50m No.47 Buka:10.00-20.00 HP:0812 278 1193
7 / 01028/0421

SERVIS

Bravo Servis Elektronik 1Jam Jadi Mcuci,AC,Kulkas,Hiter,TV,LED,TapeHb: 081915555971/WA:08112651744
3 / 00739/0421

Pnggilan 1Jam Jadi,Pngalaman 23th,TV LED,TV Tbung,Parabola Gratis Bulanan, MCuci,DSLR=HP087738215225
3 / 00964/0421

Mega Servs AC Kulks MCci Wheater KGas dll Pnggl Brgrs H.081392808299 / 085104885501.WA
3 / 01015/0421

SKRIPSI

Siap Bantu Skripsi,Tesis&Disertasi Semua Jur.Era Jl.Janti,Gedongkuning Blk Kampus ITY T.0818277603
3 / 01621/0321

TANAMAN

Melayani Pembuatan:Taman Halaman, Dinding,Tebing,Woterwool,Kolm Koi,Renov dll Hub:081226951586
3 / 01037/0421

MEDIA PROMOSI
0274
565685
psw.112
DIY-JATENG

Lowongan

PERCAYAKAN
masa depan karier anda bersama kami!

Serius Dibutuhkan:Pendamping Wisuda (PW)Perguruan Tinggi DIY.Syarat Utama Sama2 Pengen Merasakan utuhnya Keluarga.Spesifikasi:1.Orang Tua 2. Laki-Laki 3.Anak2.Kirim Cerita jujur, Alasan Menjadi PW Ke Email: jantoari 402@gmail.com/Sms:085800372790 Diterima Max 10 Mei2021 Acara Mendampingi Wisuda,Foto Bersama,Makan Siang.
10 / 00416/0421

Bio Autotech Company.Dicari S1/D3 Teknik Sipil,Teknik Mesin,Teknik Kimia,Teknik Elektromedik.Lampirkan Copy CV,Ijazah,KTP,Sertifikat Lainya.Email Ke Sales @bio-autotech.com
6 / 00807/0421

Dibutuhkan Segera Karyawan/ti Untuk Rumah makan Usia Max 40Thn Pria/ Wanita Hub:081237794334.
3 / 00822/0421

Admin Otocar Mahir Ms Exel KTP DIY,SMK Jaringan Comptr/Akuntansi/ D2,Wnt 18-35th kontrk 082116190008
3 / 00858/0421

Dibut tenaga wanita yg bs setrika & bersih' rmh tangga jm 7-3 sore bkn laundry H:087739108999
3 / 00916/0421

Dibthkn Pria/Wanita Marketing Property Berpengalaman,Max Usia 45Th.Jujur,Muslim.Hub:085600482046
3 / 00926/0421

Dbthkn Guru BK(Min S1),Tenaga Adm (SMK)&Tenaga Kebersihn,Lmrn Lsg Ke SMK Muh1 Yk,Pling Lmbt 29/04/21
3 / 00955/0421

Dibutuhkan 2 org Wanita Muslim Untuk Catering&Resto.Usia Max 35Th.Hub Bp Budi Mie Omanae Jl Imogiri Timur Km8,5.WA:0813 2862 4545
4 / 01003/0421

Bth Prt Wnt Min40Th Jam 06-16 Sopan Muslim Hub:085842745998
3 / 01007/0421

Peluang Kerja Di Kapal Pesiar, Cargo, Tanker Bagian Deck/Engine Khusus Pemula Usia 18 sd 24 tahun Bersedia Ikut Diklat. Tlp WA 087746019057. Dibantu Penempatan. www.bintang samudra.co.id
6 / 01023/0421

Tenaga Borong Amplas untuk mebel. Tukang Kayu untuk mebel,di Sleman Hubungi : 08112692516
3 / 01023/0421

Dibut segera: HRD,Helper,teknik mesin Disel,teknik cat & las,gaji sesuai kemampuan H:Jl.Magelang km 11,5 Sleman Hub:0858 7623 8770
4 / 01053/0421

LOWONGAN
DIBUTUHKAN SEGERA
New Armada Group membutuhkan karyawan untuk penempatan Yogya dan Kantor Wates :
1. AKUNTING
2. INTERNAL AUDIT
3. COLLECTOR
4. MARKETING
- Laki-laki maks. 30 th (1,2,3,4)
- Pendidikan min. D3 Akuntansi (1), D3 (2)
- Pendidikan min. SLTA (3,4)
- Mempunyai pengalaman lebih baik
- Jujur, disiplin, dan berkelakuan baik
- Paham wilayah Yogya, Wates dan sekitarnya (2,3,4)
- Niat bekerja
Lamaran, CV dan Foto dikirim / diantar paling lambat: 30 APRIL 2021
BPR AMI
PT. BPR ARTHA MLATIINDAH
Jl. Monjali No. 36 A - Yogyakarta

BEBERAPA PERUSAHAAN DI JAKARTA
Membutuhkan lulusan
AA YKPN
TERAKREDITASI : A
Ket. lebih lanjut atau login login hub:
JPC AA YKPN
Akademi Akuntansi YKPN
Jl. Gagak Rimang 2-4 Balapan Yogyakarta
Telp. (0274) 513413 atau
klik:www.aaykpn.ac.id
E-mail: pka@aaykpn.ac.id

DIBUTUHKAN
CLEANING SERVICE
- Perempuan
- Domisili Jogja
• AMRTA BATIK •
Jl. Ringroad Utara, Pandean, Gandok 58,Yogyakarta
TELP/WA : 081548109420

Distributor Makanan & Minuman Membutuhkan Segera:
ADMINISTRASI
Syarat : - Wanita
- Pendidikan min.SMA
- Bisa komputer
Bawa lamaran lengkap ke: CV. Eka Maju
Sunten RT8/32 Banguntapan bantul (belakang Nasmoco Toyota Janti perempatan ringroad Jl.Wonosari)

Telepon Penting (0274)

Rumah Sakit: Dr Sardjito 587333 & 631190 (Hunting). Bethesda 562246, 586688. Panti Rapih 514845. PKU Muhammadiyah 512653. RSUD Kota 371195. Mata Dr Yap 562054. Klinik Ludira Husada Tama 620091, 620373. Khusus Bedah Patmasuri 372021 & 372022. Khusus Bedah Sudirman 589090. DKT 566596. Syaraf Puri Nirmala 515255. RSI Hidayatullah 389194. RSIY PDHI 6991084. RSUD Bantul 367381 dan 367386, At-Turots Al-Islamy 7431668, 7114823. UST Medical Center (UMC) 7492025, 7165917, 7459681. Puri Husada 867270. Kharisma Paramedika 774633. Happy Land Medical Centre: 550058, 550060. Khusus Bedah Ringroad Selatan 7485737. Jogja International Hospital (JIH) 4463535. PKU Muhammadiyah Bantul 367437, 368238, 368587. Sakina Idaman 582039. Permata Husada 441212, 441313. **Damkar Kota Yogya** : 587101

RSUD Sleman 865934 (IGD) dan 868437 (Operator), Rachma Husada Bantul 7459464. 6460091. Asri Medical Center (AMC) 618400. Queen Latifa 581402, 620555. Nur Hidayah 085100472941. RSU Panti Baktiningsih Klepu 6497209. RS UGM 4530303. RSGM Prof Soedomo FKG UGM 555312.

Polisi: Poltabes/Pamapta 512511. Unit Lakalantas 513237. Jasa Raharja: 562531. SAR DIY: 563231, 562811, Psw 319. Call Center Kota Yogya: 290274, SMS/HP: 2740/ 08122780001. Mitra Medika Tourist Medical Service: 444 444, 377019. Ambulance Gawat Darurat di Kota Yogyakarta 118 atau 420118. Search Rescue Daerah Istimewa Yogyakarta (SAR DIY), Alamat: Kompleks Kepatihan, Danurejan, Yogyakarta, Telp: 8543339, Call Freq: 148.160 Mhz. **Denpom IV/2 Yogyakarta:** 566103, Fax: 623733, e-mail: puskodal_-denpom42@yahoo.co.id. ❑

Properti

RUANG USAHA

Dijual/Dsewakan Ruko 2Lt Raflesia BbarsariLT72LB144 2300W 100Jt/th/ 1,6M CpRobertRayWhite082137241888
3 / 01028/0421

Disewakan resto,parkir luas dan kamar kos Wil Jogja.Serius butuh Hub:0813 2542 4965
3 / 01048/0421

RUMAH DIJUAL

Cluster Krapyak,Strategis,Ling.Pondok Pesantren,15m dr Jln Raya tersedia type 132/97,132/125,135/170 Bisa KPR H:081902578999
4 / 00073/0421

Rmh Baru 2Lt,3Kt,2Km,Dll Rp550Jt Lt/Lb:82/100 Jl Imogiri Timur Km:r Km7,5 Ketimur.Hub:087738909777
3 / 00322/0421

Rmh Tingkt 2 Lantai Lt411m FullBang 2Muka Lok Jl BLPP GedongKuningJEC Hrg 4M/Nego Hub:081237840972
3 / 00377/0421

RUMAH DIJUAL

Rmh Br Godean Km5,5 Demakijo 2Kt,2Kmd SHM Hrg:540Jt Nego Pemilik 081809274288
3 / 00847/0421

Rumah Murah Sleman Timur Lt:94m2 Lb:75m Jl Aspal Lebar,Lok Nyaman, Aman Hrg:335Jt Nego.085878181819
3 / 00893/0421

Dijual Rumah di Pujokusuman Lt:62m2 2Kt,Rtm,Rmkn,Dpr,List 900w,Harga: 750Jt Nego Hub:085878880426/ 081288559095 Tanpa Perantara.
4 / 00899/0421

Jual Rmh LT:70 LB:40m 2Km tidur, Dapur,Km mandi,Ruang Tamu,Garasi.Lks Sedayu Rp:210Jt 082137238754
3 / 00913/0421

Jual Rmh Hrg 600Jt L109m2 3Kt, 2Kdmd, Dapur,Carport Strategis Dlm Kota Jogja.lok Celeban Dkt Kmps UTY Mobil Masuk Hub:081328884409/ 087708772396
5 / 00979/0421

RUMAH DIJUAL

Jual Cpt G.House Stgis Dkt S Mrkt,Rmh Skt,Kmps Dll.Lt90/2Lt.5Kt,5Km,Isi AC TV.H 1,5M Ng 0811785325
3 / 00998/0421

Jual murah,rumah tinggal pake Lb 6x8m Kmt2 garasi lt175m SHM 195jt sel Lippi Playen H087824485856
3 / 01010/0421

Jual rumah 80% jadi SHM,LB 70m, Lt250m,2kmr tdr,1ruang tm,1ruang kel, dpr,km mandi,Per3an Piyungan Ke Timur 500m ke kanan masuk aspalkampung 700m Rp 175Jt Hub: 0812262 22726 maaf jgn sms/WA u/yg srsAja
6 / 01010/0421

Jual/Kontrak Rumah Di Perum Tata Bumi Patran Regency 2,Jln.Godean Km4.Hub : 08122964859
3 / 01014/0421

Jl RmhDlmPerum Jl GodeanKm5 LT128 LB86 Lt2 Kt3 Km2 AC2 HGB IMB PBB 1,5M CPRobertRayWhite082137241888
3 / 01028/0421

Otomotif

MOBIL DICARI

• LAIN-LAIN •

Dicari&Dibeli Segala Mobil Tua,Pick Up,sedan,Avanza,Xenia,Inova,Terios, Rush,Dll.Tlp/WA:081225903248
3 / 00140/0421

MOBIL DIJUAL

• CHEVROLET •

Spin'14 Akhir AB-Kota(Asli)DieselTurbo M/T,Htm PS/PW/EM/VR/BR/TP/AC BanBr Istw 85jt ng 085228380638
3 / 01030/0421

• HONDA •

Dijual CRV Prestige Th'2015,Putih Mulus,Legalitas Lengkap.Hubungi : 0822 4245 0175
3 / 01053/0421

• LAIN-LAIN •

PT BFI Finance YK(0274)2835241 Penawaran Atas Unit Nissan Grand Livina XV 1.8 AT 2008 B2814KV
3 / 00983/0421

• MITSUBISHI •

Jual Mbl Pic-Up L300 solar Th 2000 Plat H-Ungaran Body Kaleng Siap pakai.Hrg 74,5Jt/Ng.081578113413
3 / 00996/0421

MOBIL DIJUAL

• SUZUKI •

MOBIL DIJUAL

• SUZUKI •

Katana GX'95 AB Merah 54Jt & Baleno'02 AB Merah 55Jt Siap Pakai Semua.Serius Hub:08562892824
3 / 00990/0421

Suzuki Splaz Thn 2011 Silver a/n Sendiri Asli AB Pajak Panjang Hub HP: 0813 2876 0888
3 / 01028/0421

• TOYOTA •

Innova Reborn 2018 AB Htm 2.4 G AT Tgn1,An Sndr,Brng Istmw Hg:317Jt Km49Rb Srt Lngkp H:087784040011
3 / 00854/0421

MOTOR DIJUAL

• HONDA •

Supra X Th2006 Msn Ok Tangan Pertama Hrg Nego.Jl Magelang Km13 Hub:082136946820
3 / 00959/0421

Jual Vario 2011 110 AB-Btl Hitam Silver Atas Nama sendiri Pajak Ban Baru H:8Jt/Nego.H:089623545522
3 / 00981/0421

• VESPA •

Vespa Ndok Th 1960 STNK Saja Hub Modalan Btapan Jl.Garuda 11 Telp 08122729545
3 / 00863/0421

AGENDA BIOSKOP HARI INI

INFORMASI LAYANAN MASYARAKAT INI KERJASAMA KEDAULATAN RAKYAT DENGAN XXI CINEMA

UNTUK INFORMASI FILM DAN BIOSKOP klik www.21cineplex.com | JADWAL DAPAT BERUBAH SEWAKTU-WAKTU TANPA PEMBERITAHUAN TERLEBIH DAHULU

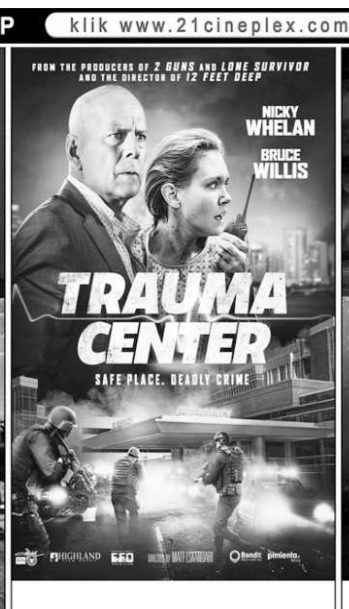

EMPIRE XXI
13.15 - 15.45 - 18.15 - 20.45

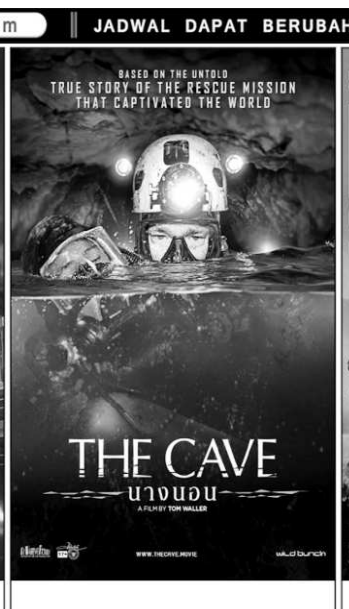

EMPIRE XXI
12.45 - 15.15 - 17.45 - 20.15

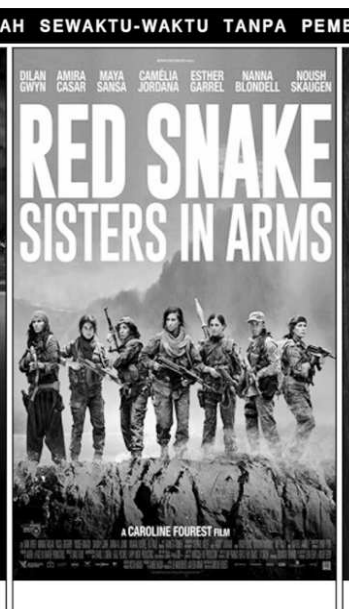

EMPIRE XXI
12.15 - 14.45 - 17.15 - 19.45

EMPIRE XXI
12.30 - 15.00 - 17.30 - 20.00