Iklan Cilik

Tarif per baris kolom Rp.12.000,- + PPN 10%. Min. 3 baris, mak. 10 baris
Tiap baris terdiri 32 karakter (termasuk spasi dan tanda baca). Pelayanan mulai pukul 08.00 s.d. 19.00 WIB. Hari Minggu/Libur pukul 10.00 s.d. 18.00 WIB.

Tarif Iklan Baris

Jl. P. Mangkubumi No.40 - 46
Yogyakarta 55232

iklankryk13@gmail.com
iklankryk23@yahoo.com

0274 565685
ext.112 -113 Fax.0274 555660

AC

AC Ruang Service Cuci Netes BocorIsi Freon BongkarPasang Pindah ACjualbeli Hub GusCool 085215973740
3 / 01186/0720

CcGdang AC1pkSsung2599,Led32+brkt 1499, Msn cuci Sharp 8,5kg 2375, Fround Sharp 10kg 3499 s/d 25Juli GEFO 0274-884400 WA.0878 39913800
4 / 01417/0720

AHLI SUMUR & WC

Sedot WC 3000-6000L bor sumur 20-150m T.580591 HP/WA 08122757279 - 085100473205 P.Widi Pogung Jakal
3 / 00488/0519

Spesialis Bikin Sumur Bor/Sdot WCHrg Murah P.Mardi 0818271723 Jakal WA 085291886699 dr Blawong Grs
3 / 02103/0819

Pakar Bor Dalam/Deep Well,Survey Geolistrik,Penangkal Petir,Pompa Hp/ WA:085101994138 Siap Luar Kota
3 / 00480/0620

P.Reswan Pakar Sumur Bor/Gali,Sedot WC,Bor Tembus Batu,Sal Mampet,Svs Pompa Air.T.0851 0042 7920 JlGodean T.0878 3897 7722 LsgTukang
4 / 00730/0720

Sumur Bor,Suntik,Timba,ResapanAir Svc P.Air,Sal Mampet,SedotWC T: 0823344 49990 WA 085102884317 LsgTkg
3 / 01046/0720

Ahli Sumur Bor/Suntik ServisPompaAir SedotWC Saluran Buntu/MampetHb 085102173001 PMin JoktengWetan
3 / 01127/0720

AhliSumur/Bor Hub WA 085100411465 SedotWC/SalBuntu hub.087739270571 SvsPompaAir PakMugi JlJanti/Tajem
3 / 01230/0720

Sedot WC Ahli Sumur Bor Sal Buntu 085100419954 Semaki Wirobrajan Jl.Godean Jl.Wates Jl.Solo Jl.Wnsr
3 / 01389/0720

Ahli-Sumur,Bor,Gali,Resapan,Sdt WC Servis-PompaAir,SalBntu.Siap24Jam Hp/WA:085101846253,Jakal Seturan
3 / 01442/0720

Mbah Trimo Tukang Bor Dalam 0-150m,alat sndri psg-svs pompaAir segera merk sdt/WC/sal buntu grnsi 1th H:085102166637/081904000037
4 / 01516/0720

AKSESORI

K-Film,Alarm,Audio,C-Lock & Aneka Variasi Mobil Murah-Rapi-TrendiDinamik Jl Magelang Km 5(dpn CPM)
3 / 01100/0720

Penghemat BBM Kendaraan Hingga 20-40%,Menambah Tenaga&Akse-lerasi,Gunakan JetSwirl Hub:089637951181
3 / 01381/0720

BAHAN BANGUNAN

Foldinggate350 ServisCat BuatPagar TralisCanopy Balkon KusenAluminium TanggaPutar HbYoyok081911055666
3 / 00803/0720

UD.Berkah Jual Sewa Scaffolding,ruko airport square,jlYogyaSolo km10,Slm H.08165413618,085856420070
3 / 01531/0720

BANGUNAN

Spek Mewah Harga Murah,Hanya 2,5jt/m2.Kusen Jati,Atap Baja Ringan, Plafond Gypsum.Telp:081392008558
3 / 01557/0620

Jasa Bangun&Renovasi,Ext/Interior Free Desain,Urus IMB,Siap Survei lok, BRpengalmn 20th H:08156896877
3 / 01287/0720

BANGUNAN

Jasa Arsitek&Pelaksana Bangunan Br/Renov Biaya Menyesuaikan Anggaran,Gambar Desain+RAB 1Rb/m2.Hit Struktur,IMB.Dll.H:CV.GAA Jl.Veteran 61 Tlp:0274-372323/0811255552 Berkwalitas & Amanah
6 / 01429/0720

Abhista Cons.Menerima Bangun Baru Renovasi,besar Kecil OK,Insya Alloh Amanah Hub: WA 087843210907
3 / 01429/0720

Spesialis bgn bru/renovasi berkualitas-rmh,ruko,gudang dll H: CV.ATA 081804227028/085101272036
3 / 01528/0720

BARANG HILANG

Hlg BPKB No.3781344I Nopol AD 7817 BD a/n Sumiati d/a Trosobo,Trosobo Sambi,Boyolali
3 / 00532/0720

Hilang BPKB Suzuki AB 1006 GC a/n Y.Paijo d/a Patih Ombo Purwosari Girimulyo Kulonprogo Yogyakarta
3 / 00578/0720

Hilang BPKB Spm AB 2625 WL a/n Ananta Levinas d/a Jetis Pendoworejo Girimulyo Kulonprogo Yogya
3 / 00581/0720

Hilang STNK Spm Honda R6349LS an Nur Zaeninah da Jl.B.Katamso RT3/1 Pwt Lor Kec Pwt Timur Banyumas
3 / 01428/0720

Hilang STNK Spm Hnda R 2368 JA an Astika Septiowati da RT1/6 Pwt Kidul Kec Pwt Selatan Kab Banyumas
3 / 01428/0720

Hilang STNK Spm Yamaha N Max R 2205 ER an Sugito d/a Karangrau RT05 RW01 Kec/Kab.Banyumas
3 / 01428/0720

Hilang STNK Spm Yamaha R 4550 MR an Lana Dwi Raharjo da RT 8/2 Sumpiuh Kec.Sumpiuh Kab.Banyumas
3 / 01428/0720

Hilang STNK Spm Yamaha R 5436 AG an Fajar Tantomi da RT 3/3 Kedungrandu Kec.Patikraja Kab.Banyumas
3 / 01428/0720

Hlg BPKB AB 1361 CJ a/n Hilda Anneke Satumalay d/a Gg.Merpati 3 No.154 Wonocatur Banguntapan Bantul
3 / 01448/0720

Hilang STNK AB 6287 BF a/n Sapta Sukesi d/a Prawirodirjan GM 2/843 RT59 RW18 Prawirodirjan Yogya
3 / 01451/0720

Hilang BPKB AB 5104 ET a/n FX Hadi Wiyono d/a Baros RT 04 Tirtohargo Kretek Bantul
3 / 01490/0720

Hilang BPKB AB 4674 LJ a/n FX Hadi Wiyono d/a Baros RT 04 Tirtohargo Kretek Bantul Yogyakarta
3 / 01499/0720

Hilang STNK AB-2363-DS An:Asiani Soetoto Dra Da:Kes Pol Balapan GK 3/1168 Klitren Yogyakarta
3 / 01513/0720

BPKB ns 4D31COY8784 AA1634JE Jimmy Sugiarto Pranoto Manggong 06/01 Ds Ngadirejo Temanggung.
3 / 01525/0720

BINATANG PIARAAN

Hilang Kucing Kampung,jantan,putih-oren,ekor bundel,seputar Kadisoko-Cd Gebang Permai-Cd Indah-Maguwoharjo,Imbalan min2jt-max5jt.Info Lkp Foto-Video WA 081578231586
5 / 01120/0720

BIRO JASA

Jasa urus: OSS,CV,PT,UD,dok. Prush IMB, SLF, SPPL ,Amdal, Hak Cipta, Paten, Merek. H : 0819 1552 3599
3 / 01529/0720

ELEKTRONIK

Dibeli TV,AC,PS,Kulkas,Laptop,Komp,MsnCuci,Sofa,Meja,Kursi,Mebel, SprgBad,EtalaseDll.Wa081392341110
3 / 01419/0720

INDEKOS

Kos Cow AC&Non,Fas Wifi Springbed Kmd Rtamu Garasi Jakal km5,7 Gg. P Marga 2 434.B T/WA:087839089266
3 / 01523/0720

Kos putra Rmh Lama &Baru Km Md Luar/Dlm:350rb,500rb,700rb,800rb/bln dekat UPN,STIE YKPN Jl.Perumnas Blok F 4C Seturan 081328283797
4 / 01397/0720

INFORMASI

Gudeg Ceker Seturan SR Sejak 2005Pertama di Yogya,Buka Kembali di Jl.Seturan Raya 173,Selatan Bank Mandiri.Buka Jam 15.00(Sore) Hub: 08121570800 Gofood-Grabfood-IG
5 / 00937/0720

Jasa Akuntansi,Lap.Keuangan&Pajak Bonus Solusi Modal Bisnis&Lunasi Utang 085641101589/089622213173
3 / 01331/0720

AndaBth:PRT,JgToko,RM,Sopir,Satpam,StfKtr,KryPbrk,Srbtn,OB,Roomboy,Tkg Kebun Dll Hp/WA:081804313692
3 / 01398/0720

Bpk/Ibu Butuh Karyawan/ti Berkwalitas Laki/Wanita Siap Kerja Bisa Langsung Tlp/WA 085868667655
3 / 01438/0720

Psang Iklan Disc di KR,Tribun,OLX SM,SloposKmpas dll H:798290sms/ WA 085100544243 InsertBrosur 250/lbr
3 / 01470/0720

Trma Rongsok,Brg bks:Besi,Plstik, Krts,almnm,Tmbg dll.Diambil,Ragam DU.085101574992 WA:081327443623
3 / 01523/0720

Spesialis bersihkan kmr mdi yg berkerak&bernoda hitam/berjamur H:081804227028/085101272036
3 / 01528/0720

BukaAura Kesulitan Ekonomi Hutang Lsg Lunas Hr ini. Usaha RT Susuk, dll. Ustad Aa 087835067150 Bantul
3 / 01542/0720

INTERIOR

Jasa Pembuatan Kitchenset 1650/m Backdrop,Particy,Finis,HPL,Melamin.Duko bs dipggl Hub:083869888804
3 / 00920/0720

KREDIT MURAH

Dana Cpt Jmn BPKB Mtr/Mbl'09,Pjk Telat,T.O,bs.(Lgsg cair)Ok.HP/WA: 087838609766 Ajie
3 / 01037/0720

087737374000,Kredit Murah Sebrakan Proses cepat jaminan sertifikat tanah/rumah di Jogja,Sleman,Bantul Minimal 100Jt.
4 / 01543/0720

KURSUS

Kursus Stir Dewi Murah Berkwalitas dapat srtfkat bisa jemput 081804742255 / 087817121123
3 / 01062/0720

Kursus Datang ke rumah Baca AlQur'an dr 0 sampai bisa&Bhs Inggris SD, SMP & Umum.Harry 081290527815
3 / 01413/0720

LAIN - LAIN

Kuat 2jam minum Kopiceng,ejkulasidini,Imh syahwat,diabet Rp100rb/botol.Tk Sehat slatan MalMalioboro
3 / 00684/0720

LOWONGAN

Butuh Tenaga Kerja:Ketik 1)Perempuan Lulus SMA 2)Pintar Ngetik 3)Pengalaman.Penjahit 1)Perempuan Lulus SMP 2)Pengalaman.Semua Bebas Covid-19 Hub:Ibu Indah Djati Sulistyani,SH Hp.081578994799 IDP Gallery.
7 / 01548/0620

Toko Online Besar cr Tim Promo di tiap Kecamatan.Ckp Krj dr Rumah bs dpt Jutaan Rp.H:0813 2825 7048
3 / 00637/0720

Bth Staf Adm,Max:28th.Dtg Lsg Toko Jogja Kain Kiloan Jl.Urip Sumoharjo 51 Yk.Hub:085378405438
3 / 00683/0720

Dibutuhkan
A. 2 org Bagian Penjualan (Wanita)
B. Bagian Administrasi Stock (Laki-laki / Wanita)
Lamaran dibawa ke :
Central *Variasi*
Jl. Wonosari km 7.5 Yk atau
email : **zaedjunaidi@gmail.com**

LOWONGAN

Distributor Bth Cpt Srabutan-Staf Wanita-Gudang Lgs Kj Kyw Tetap Mes-Makan 18-35th Hp085868667655
3 / 01047/0720

Dibutuhkan Penjaga Penginapan dua orang di Medan Sumatra Utara bisa masak resto,rajin,jujur Hubungi 0821 6844 7333 / 0823 1307 6650
4 / 01128/0720

Dibutuhkan Sales Bahan Bangunan,diutamakan yang sudah Pengalaman, Usia Max 40th,Hub:087738076588
3 / 01232/0720

Dicari Pembantu Rumah Tangga, Perempuan Muslim,Tidur dalam,WA: 082138284103
3 / 01238/0720

Dibuka Pendd Satpam 8Hari Ijazah Resmi Polda H PT.WDM Jl.Wates KM. 10,Brt Pertamina Rewulu 08157904609/ 08225963396 Langsung diTem4kan
4 / 01258/0720

Dibut Sopir Muslim,Sholat Tertib,Siap Srabutan,Umur Max35th.Hub Bp.Budi' Kari Sembilan Rasa'Jl.Imogiri Timur Km8,5 WA.0813 2862 4545
4 / 01344/0720

Dcari Krywn Toko(Laki) dan Sopir Srbutn.Dtg lgsg ke Tk Besi Berkah Abadi,utara Polsek Jetis Bantul
3 / 01415/0720

DIBUTUHKAN
SALES CONSUMER GOOD AREA DIY
Menguasai MT/GT
Diutamakan berpengalaman
Lamaran lengkap di email ke:
rejekisuksesmandiri.rsm@gmail.com

DIBUTUHKAN
SALES PRIA/WANITA
- Berpengalaman
- Usia Max 35 th

Kirim alamat ke:
CV. YUDHA HAVANA
Jl. Jogokaryan No. 3 Yogyakarta
Paling Lambat 3 Agustus 2020

DIBUTUHKAN SEGERA
1. CUSTOMER SERVICE (CS)
2. OPERATOR GRAFIS (OP)
SYARAT
- Wanita (CS)
- Pend. min. SMA/SMK
- Menguasai Coreldraw & Photoshop (OP)
- Usia max. 30th
- Penampilan menarik,komunikatif,kreatif
- Tanggung Jawab,Jujur & Bekerja keras
- Siap bekerja dalam shift (s/d jam 11 malam)

Jl.Suryowijayan No. 6A Yogyakarta utara Joktengkulon ±200m
(0274) 381371 / 413969

DIBUTUHKAN SEGERA
SALES
- Laki-laki / Perempuan
- Usia min 23 tahun, maks 30 tahun
- Pengalaman min 1 tahun dibidang penjualan perangkat komputer dan aksessorisnya

Lamaran dialamatkan ke :
PT. HARMAN PERKASA ABADI
Jl. Bener No. 74 A Tegalrejo Yogyakarta
Paling lambat 1 minggu cap pos)

LOWONGAN
Perusahaan Retail Alat Teknik **PASTECH** membuka peluang kerja dengan posisi sebagai berikut:
- RETAIL FRONTLINE TEAM -
Pria / Wanita, min. SMA sederajat, max. 30th, dapat bekerja secara tim/individu, mudah beradaptasi dan baik dalam berkomunikasi.
- ADMIN & KASIR RETAIL -
Pria / Wanita, min. SMA sederajat, max. 30 th, bekerja profesional, paham penggunaan computer dasar dan pembukuan dasar
Bagi yang tertarik, silahkan mendaftarkan diri dengan membawa CV dan datang ke :
PASTECH
Jl. Mayjend Sutoyo No. 44 Yogyakarta
(Pkl. 10.00-15.00)
No. HP : 08112820407 (09.00-16.00)

LOWONGAN

Dibthkn Pembantu/Serabutan Brsh2 unt Hotel,Wnt Mak 45th,Niat Krj&Rjn, Brpglmn,Gaji UMR,Fas:Mess,BPJS Kes,Dtg Lgsg Wawancara,Lgsg Krj. Hub WA:083136818002(Pemilik Hotel)
5 / 01384/0720

Butuh Cepat Admin(2) Akuntansi, Hub:WA/SMS 085213552001
3 / 01295/0720

Dcr PRT Wnt Max40th Krj Senin, Rabu, Jumat Jam 8-17.30 Gaji 700Rb Lok Jakal Km.8 Hub:081392828281
3 / 01416/0720

Dibutuhkan Borongan Las Stainless: utk pembuatan berbagai macam trolley stainless,bayaran per trolley,alat & tmpt tinggal disediakan,Lok:Cakung,Jkt Tmr. Cp Hendy: 081586705427 / 08998300069
6 / 01503/0720

Perush Consumer Good Bth SPV Yogya Syrt:Pengalaman,Usia Max 35th Sim A CV:suradi_bijag@yahoo.co.id
3 / 01507/0720

Bth Manajer operasional bengkel Admn, mekanik diesel,tkg las & cat tekhnisi listrik supir, helper (gj sesuai kemampuan) jl magelang km 8,5 hub: 0856-9219-4657
5 / 01528/0720

BEBERAPA PERUSAHAAN DI JAKARTA
Membutuhkan lulusan
AA YKPN
TERAKREDITASI : A
Ket. lebih lanjut atau ingin login hub:
JPC AA YKPN
Akademi Akuntansi YKPN
Jl. Gagak Rimang 2-4 Balapan Yogyakarta
Telp. (0274) 513413 atau
klik:www.aaykpn.ac.id
E-mail: pka@aaykpn.ac.id

CV. ARDIANS
Distributor & Retail Motocross Racing Development
Dibutuhkan segera :
1. STAFF DESIGN
2. STAFF ADMIN
Syarat:
- Pa/Pi min D3 Design Komputer (1)
- Mahir Corel Draw & Adobe Illustrator (1)
- Pa/Pi min SMU/SMK/D3 segala jurusan (2)
- Mahir Microsoft Office (Word & Excell) (1,2)
- Menguasai surat menyurat & administrasi (2)
- Supel dan energik (1,2)
- Familiar dengan Sosmed & Email Internet (1,2)
- Bersedia bekerja dibawah tekanan & team (1,2)
- Fresh Graduate dipersilahkan (1,2)
- Pengalaman lebih diutamakan (1,2)
- Usia maks 35 thn (1,2)

Kirim CV & Lamaran Ke:
CV ARDIANS
(ARDIANS MOTOCROSS SHOP)
Jln. Parangtritis Km 4.5 - YK. Telp. 0274-374439
Paling lambat 2 minggu setelah iklan dimuat

SMA MUHAMMADIYAH 2 YOGYAKARTA
MEMBUKA LOWONGAN :
1. PUSTAKAWAN
2. LABORAN KIMIA
3. PENGEMUDI
Kualifikasi (1,2) :
1. Sarjana S1 Perpustakaan / Pustakawan (1)
2. Sarjana S1 Kimia / D3 Analis kimia (Laboran kimia) (2)
3. Pria/Wanita muslim
4. Umur Maks. 30 Tahun
5. Menguasai program komputer SLIMS (pustakawan) dan MS Office

Kualifikasi (3) :
1. Pria Muslim, usia maksimal 30 th
2. Minimal SMA atau Sederajat
3. Mempunyai SIM A / B1
4. Pengalaman minimal 1 tahun
5. Tidak merokok, dapat dipercaya, Jujur, disiplin dan rajin
6. Mengetahui perawatan mesin dan menguasai teknik mengemudi
7. Mengetahui area Yogyakarta

Kirimkan lamaran lengkap : CV, FC Ijazah, FC transkrip nilai, FC KTP & KK, Pas foto 4×6 (1 lbr), Dokumen penunjang lainnya (piagam, sertifikat, dsb).
Ditujukan ke :
SMA MUHAMMADIYAH 2 YOGYAKARTA
Jl. Kapas No. 7 Yogyakarta

LOWONGAN

Bth ART u/ dJgj,wnt mslm,tdr dlm,max 30th,jjr,rjn,suka dan mau bnt mnjg ank kcl,tgs dan gj dibcrkn saat wwncra, telp/SMS:081235255569
4 / 01521/0720

Tng Borong Amplas&Tkg Kayu Harian u/Mebel di Slmn,bs StelPintu,Kaca Laci,KakiMj,PsgHandel.08112692516
3 / 01522/0720

MOBIL DIJUAL

• FORD •

Ford Ecosport matic 2014 seperti baru AB fullvar orig 140jt Nego Hub:087738757557
3 / 01418/0720

• HONDA •

AlNewJaz RS CVT'18Matik Triptonik AsliAB,AnSendiri KTP bs Pjm5x/SepertiBaru/Merah OrCat/085107443322
3 / 01200/0720

Dijual Honda Jazz RSmerah A/T2018 AB kota tgn 1 km rendah a/n sendi ri Rp.225Jt nego H: 0817 26 0506
3 / 01529/0720

Honda Anugerah New Normal Brio DP11Jt Mobilio DP 17Jt HRV DP 20Jt Proses Cepat Dodi 082137670101
3 / 01408/0720

Honda HRV 1.5E Red Th2018,SImn Km27rb,mulus,free srvs smp 50rb 240jt Nett.Hub:087845331287
3 / 01445/0720

• KIA •

BU jual Picanto 2014 plat AB 80jt a/n sendiri abu abu mtl pjk baru jarang dipakai Tlp 081392108845
3 / 01324/0720

• LAIN-LAIN •

Dijual Hino Dutro 130HD Truk 2018 Hijau Plat AB-OE Hub:PT AAF Yogya 0274-871175
3 / 01523/0720

• MAZDA •

Big Promo Discount Puluhan juta, smua type Mazda R.stock DP ringan kredit s/d 7th.08124099910 (Azis)
3 / 01523/0720

• MITSUBISHI •

Dijual Pajero 2018 hitam A/T AB tgn 1 an. sendiri Rp.445 jt nego Hubungi : 0817.26.0506.
3 / 01529/0720

• NISSAN •

XTrail Th2010 Matic,Kondisi Masih Aslinya Smua.PerumPendowoAsri A20 JL.Btl Km8KeBrt.082314358383 BsTT
3 / 01425/0720

• SUZUKI •

BU/AlNewErtiga GL'18 M/T,ExDokter asliAB 1/NyarisBaru,Km9-300/Pajak Baru/Putih Met OrCat/085107443322
3 / 01200/0720

Szk Katana GX 2002 hitam AB kota pajak baru Hrg 54jt nego.Hub: 087738757557
3 / 01418/0720

BU Jual Suzuki Careta 2003 AD Hitam Met Mulus No Kropos Tinggal Pake 48jt Nego H:083866375996
3 / 01437/0720

SUZUKI — YOUR GEAR
PROGRAM SUZUKI BESAR - BESARAN (PSBB) IDUL ADHA BAZAR — SPECIAL OFFER
New BALENO
HARGA ON THE ROAD MULAI :
RP. **220.000.000,-***
*Berlaku Untuk Type New BALENO M/T
UANG MUKA MULAI Rp.42.800.000*
HADIAH PENJUALAN
SUBSIDI TRADE IN
SENILAI 22 JUTA
BONUS PROMO
KACA FILM SOLARGARD
*SYARAT DAN KETENTUAN BERLAKU , HARGA ON THE ROAD DAN UANG MUKA DI ATAS SUDAH DIPOTONG NILAI HADIAH
MAIN DEALER SUZUKI MOBIL YOGYA - KEDU - BANYUMAS
SUMBER BARU MOBIL
- Jl.Laksda Adisucipto Km 7,5 Yogya Telp. 487718 / 485555
- Jl. Ringroad Selatan Bantul Telp. 2871897 / 287 1515
- Jl. A. Yani No. 378 A Magelang Telp. (0293) 367333
- Jl. Gerilya Timur No. 23 Purwokerto Telp.(0281) 6570777

• TOYOTA •

BU/Agya G'17 Manual/AsliAB Tgn1/ SuperIstimewa/Putih/Pajak bln2/Jokkulit/BanSrpblmTurun/081578097070
3 / 01200/0720

MOBIL DIJUAL

• TOYOTA •

Avanza G manual 2012 htm AB Slmn 117jt.Veloz sentury matic 2015 pu tih AB Bantul 135jt 087738757557
3 / 01418/0720

Avanza 2011 asli AB dari baru Tg1 tipe G hitam istimewa hrg 108jt Hb:Abud 081325141271/083865212548
3 / 01515/0720

Avanza E Th 2016 manual,Silver,AB Tangan 1,An sendiri.115 juta nego 081.915.313.512
3 / 01522/0720

Dijual Grand Inova th'2012 Ab Asli Warna Putih M/T,Hrg:165Jt Nego Hub:081225774479/081392962220
3 / 01540/0720

Land Cruiser Armored (AntiPeluru) VX 105 Bandoors 2002 Diesel 1Hz+ Tjm + Winch Lhd + 6282261629176
3 / 01537/0720

MOTOR DICARI

• LAIN-LAIN •

Beli Sgl-Mtr,Sgl-Th Bayar Kontan H:P.Nono Celeban Jl:Soga42 Yogya XL: 0878 3823 3957/ 081 227 55146
3 / 01475/0620

MOTOR DIJUAL

• HONDA •

Jual BU Honda Vario CBS Th'14&Yamaha Mio'14&Yamaha Vega'09 Semua Istimewa Hub:082137124487
3 / 01401/0720

Honda Supra X Th'2004 Hitam AB Sleman,Mulus,Siap pkai(4,8)Nego WA:081329947328/085100801756
3 / 01410/0720

Honda CBR 150R 2015,merah,AB kota Pajak baru,tnp cacat,antik jarang dipakai jln 16400KM.H087843102610
3 / 01475/0720

• LAIN-LAIN •

PT BFI Finance(024-8312764/ 081566 01953).Penawaran atas unit:NewJupiter Zë10(H4487DF)NewVario-110 CBS ë16 (H5122NS) Jupiter-Z1ë13 (H5702JQ) NewVario-110CBS ë17 (H 6783KA) NewVixion SEë15(H4159 AEE)Vario-125 CBSë14(H3260SA) Beat-POPë15 (K36 52EU)Mio CWë11(H4889GP)NewMio-GT'14 (H2740KQ) Revo-FiSWë16 (H5561WI)Mio-J CW'12(H6281DL)
10 / 01424/0720

PT BFI Finance(024-8312764/08156601 953).Penawaran atas unit:Xeon GT'14 (H6591JI)Xeon GT'14(H3921SQ)Vario-ESP 150'17(H3218AHW)Beat Street'17(H5192MA)BeatF1 12(H4354JJ)Jupiter-Z1 CWë10(H4653QF)Vario-125ë13 (H5527KJ)Beat-Sportyë16(H4908BEG) Mio-M3 125CWë15(H5860ABD)Vario-125FI ë17(H4077APD)Mio CW ë10 (H3275JD)
10 / 01424/0720

• SUZUKI •

BU Szk bbk RC100'89 Spirit(AB)Srt Lkp dek,ttp rti,jpt,Spion2 Ors oli jln H:1,7Jt/NG 087839093725Cpt
3 / 01535/0720

OPTIK

Bulan Promo Berhadiah Masker Optik Marlin Jl.B.Katamso 206 Yk Melayani BPJS
3 / 01188/0720

PELUANG USAHA

Cara Mudah Menghasilkan Uang dgn Modal Kecil Resmi Kementerian Perdagangan Hubungi 0818 15 2626
3 / 01544/0720

PENGOBATAN

Kuat 2 Jam Minum Maduceng Rp100rbToko Obat Sehat,Stlh Malioboro Mall/Kanan HotelMutiara085804031675
3 / 00524/0720

'Abah Wijaya' Insya Allah bisa membantu tuntaskan lilitan hutang,ekonomi bangkrut,problem asmara,rumah tangga, penglaris dagang,dll Hp:082137862357 / WA 087783248557
5 / 01055/0720

Telah ditemukan cara Menyembuhkan Burung Loyo,Impoten,ED,Diabet dg Pijat Alternatif,Jombor Lor Rt.03RW.19 P.Kotot HP/WA:081328282686
4 / 01240/0720

Pgbtan LemahSyahwat Bk Jam8-16per jam100rb B'Lilies Jl.GodeanKm9 Sedia RacikHerbal/Stmina/LmhSyhwatED,WA 081226032468-081226032468NoPlus
4 / 01470/0720

Ny.Santi:Khusus menangani Disfungsi Seksual:Kurang Perkasa,Ejakulasi dini. Lemah syahwat, KeputihanFrigid. Jln.Raya Yogya-Solo Km.15 Timur Bangjo Proliman Gang. Pertama, Selatan Jalan Masuk 50m No.47 Buka: 10.00-20.00 HP:0812 278 1193
7 / 01542/0720

Telepon Penting (0274)

Rumah Sakit: Dr Sardjito 587333 & 631190 (Hunting). Bethesda 562246, 586688. Panti Rapih 514845. PKU Muhammadiyah 512653. RS-UD Kota 371195. Mata Dr Yap 562054. Klinik Ludira Husada Tama 620091, 620373. Khusus Bedah Patmasuri 372021 & 372022. Khusus Bedah Sudirman 589090. DKT 566596. Syaraf Puri Nirmala 515255. RSI Hidayatullah 389194. RSIY PDHI 6991084. RSUD Bantul 367381 dan 367386, At-Turots Al-Islamy 7431668, 7114823. UST Medical Center (UMC) 7492025, 7165917, 7459681. Puri Husada 867270. Kharisma Paramedika 774633. Happy Land Medical Centre: 550058, 550060. Khusus Bedah Ringroad Selatan 7485737. Jogja International Hospital (JIH) 4463535. PKU Muhammadiyah Bantul 367437, 368238, 368587. Sakina Idaman 582039. Permata Husada 441212, 441313. **Damkar Kota Yogya** : 587101

RSUD Sleman 865934 (IGD) dan 868437 (Operator), Rachma Husada Bantul 7459464. 6460091. Asri Medical Center (AMC) 618400. Queen Latifa 581402, 620555. Nur Hidayah 085100472941. RSU Panti Baktiningsih Klepu 6497209. RS UGM 4530303. RSGM Prof Soedomo FKG UGM 555312.

Polisi: Poltabes/Pamapta 512511. Unit Lakalantas 513237. Jasa Raharja: 562531. SAR DIY: 563231, 562811, Psw 319. Call Center Kota Yogya: 290274, SMS/HP: 2740/ 08122780001. Mitra Medika Tourist Medical Service: 444 444, 377019. Ambulance Gawat Darurat di Kota Yogyakarta 118 atau 420118. Search Rescue Daerah Istimewa Yogyakarta (SAR DIY), Alamat: Kompleks Kepatihan, Danurejan, Yogyakarta, Telp: 8543339, Call Freq: 148.160 Mhz. **Denpom IV/2 Yogyakarta:** 566103, Fax: 623733, e-mail: puskodal_denpom42@yahoo.co.id. ❑

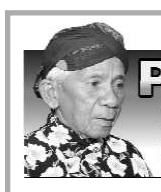

PENANGGALAN

Diasuh oleh **Mbah Kalam**

Masyarakat yang ingin konsultasi bisa langsung berhubungan dengan pengasuh Penanggalan di Redaksi KR pada jam kerja.

Bp A Wiyono, Ledok Tukangan, Danurejan, Yogyakarta.

Meninggal dunia: Sabtu Pon 10 Juli 2020 pukul 22.30 WIB (20 Dulkaidah 1953 Wawu).

Empat puluh harinya: Rabu Pahing, 19 Agustus 2020 (29 Besar 1953 Wawu). Seratus harinya: Ahad Pahing, 18 Oktober 2020 (1 Mulud 1954 Jimakir). Satu tahunnya: Selasa Legi, 29 Juni 2021 (19 Dulkaidah 1954 Jimakir). Dua tahunnya: Senin Pahing, 20 Juni 2022 (20 Dulkaidah 1955 Alip). Seribu harinya: Kamis Pahing, 6 April 2023 (15 Pasa 1956 Ehe).

AGENDA BIOSKOP HARI INI

INFORMASI LAYANAN MASYARAKAT INI KERJASAMA KEDAULATAN RAKYAT DENGAN XXI CINEMA
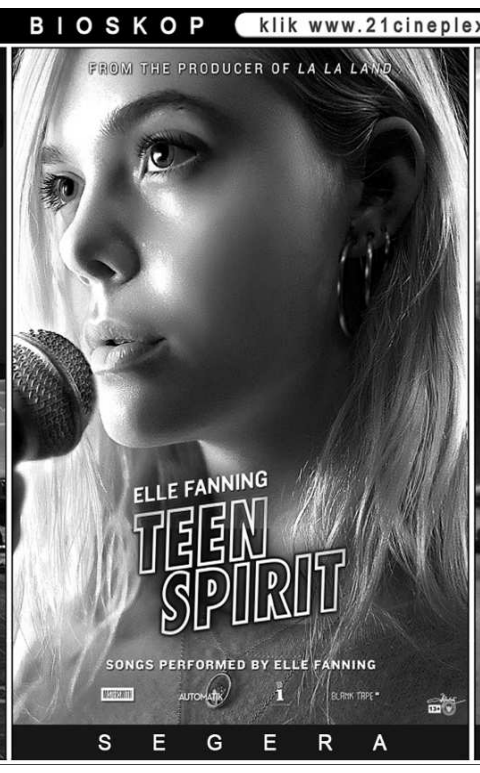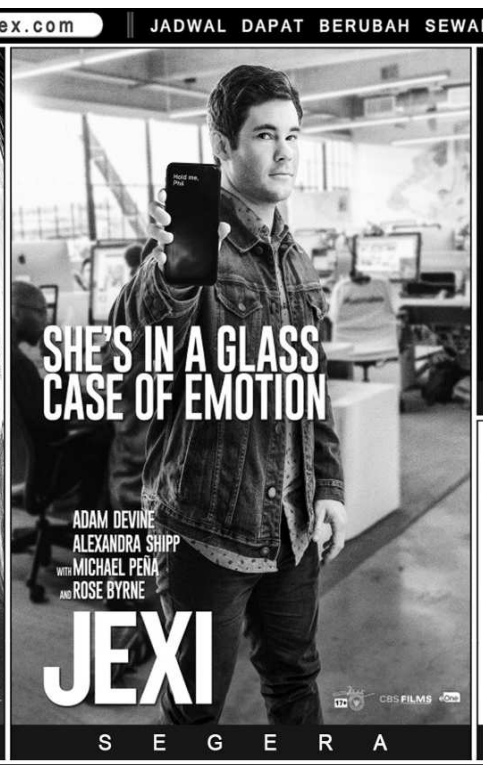
UNTUK INFORMASI FILM DAN BIOSKOP klik www.21cineplex.com | JADWAL DAPAT BERUBAH SEWAKTU-WAKTU TANPA PEMBERITAHUAN TERLEBIH DAHULU