# Iklan Cilik

Tarif per baris kolom Rp.12.000,- + PPN 10%. Min. 3 baris, mak. 10 baris
Tiap baris terdiri 32 karakter (termasuk spasi dan tanda baca). Pelayanan mulai pukul 08.00 s.d. 19.00 WIB. Hari Minggu/Libur pukul 10.00 s.d. 18.00 WIB.

Tarif Iklan Baris

Jl. P. Mangkubumi No.40 - 46
Yogyakarta 55232

iklankryk13@gmail.com
iklankryk23@yahoo.com

0274 565685
ext.112 -113 Fax.0274 555660

## AHLI SUMUR & WC

Sedot WC 3000-6000L bor sumur 20-150m T.580591 HP/WA 08122757279 - 085100473205 P.Widi Pogung Jakal
3 / 00488/0519

Spesialis Bikin Sumur Bor/Sdot WCHrg Murah P.Mardi 0818271723 Jakal WA 085291886699 dr Blawong Grs
3 / 01338/0320

Bravo Servis Elektronik 1Jam JadiMcuci,AC,Kulkas,Hiter,TV,LED,TapeHb:081915555971/WA:08112651744
3 / 00857/1020

AhliSumur/Bor Hub WA 085100411465 SedotWC/SalBuntu hub.087739270571 SvsPompaAir PakMugi JlJanti/Tajem
3 / 01024/1020

Ahli Sumur Bor/Suntik ServisPompaAir SedotWC Saluran Buntu/MampetHb 085102173001 PMin JoktengWetan
3 / 01219/1020

## BAHAN BANGUNAN

Foldinggate350 ServisCat BuatPagar TralisCanopy Balkon KusenAluminium TanggaPutarHb Yoyok081911055666
3 / 00655/1020

## BANGUNAN

Chans Architect Desain & Bangun.Gbr IMB,Bangun Baru,Renovasi, Bergaransi HP/WA:082116324151
3 / 00225/1020

## BANGUNAN

Persatuan TK,Batu,Kayu,Kramik Siap membangun Rmh Baru,Renov.Kusus Borong Tenaga Hub 081328793251
3 / 01068/1020

Trm:Gb krj/3D/IMB Hy5hr;Hit.Bton,urs IMB;cth byk;Hrg Ngo;pelks ok,sgl bgunn;kami dtg;H:087787190999
3 / 01301/1020

## BENGKEL

Maestro Spclis Injction ,Diagnosa Compt+Cleaning H/Lamp Kbli SptBru Jl.Janti263 Yk 563871/08174103358
3 / 01106/1020

## BIRO JODOH

S-Club WA-SMS-Tlp 085 878 695 123Tempat Yg Tepat Cari Jodohmu.Data Akurat Semua Level Identitas Ada
3 / 01356/1020

## HOTEL

Hotel dijual Kawasan Wisata Kaliurang 15KT,FullGranit,Hall,Joglo Luas:936m2 Hub:081902578999
3 / 00522/0920

## INDEKOS

Kos putra Rmh Lama &Baru Km Md Luar/Dlm:350rb,500rb,700rb,800rb/bln dekat UPN,STIE YKPN Jl.Perumnas Blok F 4C Seturan 081328283797
4 / 01105/1020

## INDEKOS

Trm Kos Putri.Lokasi tenang,nyaman & fasilitas lengkap (Free WIFI,TV,AC/Non AC,Parkir dll).Jl.Ganesha II/19 Timoho YK Hub/WA.0811255 6456 www.omahganesha.com
5 / 01339/1020

## INFORMASI

Psang Iklan Disc di KR,Tribun,OLX SM,SloposKmpas dll H:798290sms/WA 085100544243 InsertBrosur 200/lbr
3 / 01265/1020

Terima kredit u/ pensiunan pns guru bunga murah,cepat, tenor panjaang H.0895321682257 KSP.AS
3 / 01180/1020

BukaAura Kesulitan Ekonomi Hutang Lsg Lunas Hr ini. Usaha RT Susuk, dll. Ustad Aa 087835067150 Bantul
3 / 01338/1020

## KREDIT MURAH

Dana Cpt Jmn BPKB Mtr/Mbl'04,Pjk Telat,T.O,bs.(Lgsg cair)Ok.BPKB aman Hp/WA:087838609766 Ajie
3 / 00730/1020

Yang Mau Menjaminkan BPKB motor atau Mobil min Tahun 2006 Hub Susi 085702011145/087838661405
3 / 00878/1020

## KURSUS

Kursus Stir Dewi Murah Berkwalitas dapat srtfkat bisa jemput 081804742255 / 087817121123
3 / 00818/1020

## MAKANAN / MINUMAN

Pukis enak, Tmn Kuliner Pwmartani Utr Pamela 7 Bk:07-11.00&16-21.00 via go food atau WA:081 2296 9640
3 / 01338/1020

## MEBEL

Reparasi Jok Kursi,Melamin,Tukar Tambah,Jual Beli Mebel H:Mebel Mitra Jl.Godean KM8 Ph:087838393600
3 / 00705/1020

## OPER KONTRAK

Oper Kontrak T4 pijat Sekalian dg isi 18jt Nego sejadinya Jl.KH.Muh di Dewan Maguwoharjo 081804182773
3 / 01333/1020

## PELUANG USAHA

Profit Konsisten $3 - $5/Hari Pakai BOT,Join 3Jt Sponsor 1Jt,Reward dll 0858-0306-0237
3 / 01376/1020

## PENGOBATAN

Kuat2Jam Minum Madu Ceng Rp 100rb TokoSinarSehat:Dpn Mal Malioboro/ TokoObatSehat:Antar082136136899
3 / 00059/1020

Bengkelnya Burung Loyo Dgn Pijat Alternatif Menyembuhkan Impoten ED dan Diabet Dgn Pak Kotot Jombor Lor Rt03/19 Hp/Wa:081328282686
4 / 01031/1020

## PENGOBATAN

pongcungpou ( obat ) atasi : impoten, lemah syahwat,besar,panjang, keras,tahan lama.081395024491
3 / 01062/1020

Radang sendi , nyeri lutut , kakitangan , jari , leher kaku , sembbuh total. Sinshe: 081395024491
3 / 01062/1020

Malla 0877 4787 7925 massage:ramah dan sopan kuss dipanggil,dijamin fres & Fit Buktikan Segera
3 / 01228/1020

Caca 24 thn,pijat terapi ditempat dijamin fresh.Putih Cantik Sabar. WA : 082218528887
3 / 01329/1020

Anda Capek dan Stres Mau Pijat dan Rilex Hub:Hesty HP/WA: 081227063106 Bisa Ditempat
3 / 01330/1020

Therapy Pijat,Therapy Pijat.Alamat:Barahan,Tirtorahayu,Galur,Kulon Progo,H:085729286719/Semampunya
3 / 01334/1020

Terima Body Massage & Reflexy khusus Laki-laki ditempat ato dipanggil Hub Mas Darto: 089 6631 63111
3 / 01265/1020

Ny.Santi:Khusus menangani Disfungsi Seksual:Kurang Perkasa,Ejakula si dini. Lemah syahwat, Keputihan Frigid. Jln.Raya Yogya-Solo Km.15 Timur Bangjo Proliman Gang. Perta ma, Selatan Jalan Masuk 50m No.47 Buka:10.00-20.00 HP:0812 278 1193
7 / 01265/1020

## RUMAH MAKAN

Tong Seng Bulus Rp10rb/porsi Hub: Cokro 221 Yk.08179412432.Sedia Minyak Bulus Asli dan Bulus Hidup
3 / 01374/1020

## SALON

Happy Hours dr Jam 10-12 Disc 15%all Treatment,Yurris Spa(Htl Borobudur) Lt3 Jombor Yk 081391149993
3 / 01295/1020

GrandOpening.DivaSpa.Jombor.Jl. Mgl Km6,3 TmrJln.Rilex&Fresh.Nymn WA 087817200232 / 085641523838
3 / 01333/1020

## SERVIS

Angga Serv panggil cepat/murah AC Kulkas,Dispenser MCuci Whiter Kom Gas PAir Timoho 19 T.081219237645
3 / 00848/1020

## SERVIS

Kampus Service Panggilan Bergrs. Kulkas,M.Cuci,W.Heater,K.Gas,ACdllJl .CikDitiro 32C Tlp:085106000652
3 / 01203/1020

'Pei Servis'MsnCuci/KGas/P.Air/Fan/ AC/Kulks/Dpnsr/W.Htr/TV(FGrs)dikrjkn dit4 Anda T/WA:085100834124
3 / 01226/1020

## SKRIPSI

Siap Bantu Skripsi,Tesis&Disertasi Semua Jur.Era Jl.Janti,Gedongkuning Blk Kampus ITY T.0818277603
3 / 01648/0920

# Properti

## RUANG USAHA

BU 2 Ruko Luas Tanah 577m Jl.Raya Solo-Yogya Delanggu Hub: 081225817845.
3 / 01028/1020

Dikont:Kafe halaman luas,dg teras Joglo di lingkungan Hotel,Payung2 kebun,park luas.Hub:08121575169
3 / 01333/1020

Djl Ruko 2Lt LT127 LB173 Ldpn8 KT 3 Km2 HGB IMB Di Jl M Sutoyo Mnat Hub Robert RayWhite 082137241888
3 / 01338/1020

## RUANG USAHA

Djl Ruko 3Lt LT80 LB153 Ldpn5 SHM IMB PDAM PBB Lngkp Di Jl Monjali Hub Robert RayWhite 082137241888
3 / 01338/1020

Disewakan Resto Parkir Luas Jl.Muhdi No.209,Jl.Adisucipto Km 8,Jogja. Serius Hubungi: 0813.2542.4965. Tanpa Perantara.
4 / 01376/1020

## RUMAH DICARI

Cari rumah take over/oper kredit lokasi Jogja kota Hubungi:085378405438
3 / 00089/1020

## RUMAH DIJUAL

5unit Rmh Mewah Minimalis Jl.Bantul Km.7 ke Brt Lt106 Lb55 2Kt,Cashback 25Jt DP 0% Hub:087700539919
3 / 00754/1020

Cluster Krapyak,Strategis,20m dr jln raya Dkt pondok Pesantren 2Lttype 132/95,132/120,132,/170 BisaKPR H:081902578999
4 / 00808/1020

Jual Cpt Rmh Type 54/122 Fasum Lkp 2KT 1KM Carport Puri Gardenia Bangunjiwo Kasongan 650Jt/Nego Srs Hub: 081326651897/081328631977
4 / 00856/1020

Rmh Baru SHM IMB Wonosari 3KT, 2KM,LT194m2 LB65m2 Jati Gibsum Pagar PAM 900W Taman H:0811282984 TP
3 / 00939/1020

Dijual Rmh+Kost Lok.Strgis 100m Utara Amplaz Hg 950Jt LT226m2 Full Bgn LD13m R.induk 2Kt/1Km Kost2an 8Kt/2Km Hub.0818271135 (WA/Tlp)
4 / 00946/1020

Rmh LT132M LB120M SHM 4KT 1KM RTaRte DPR trs Tegalyoso RT3 Banyuraden Gmping Slm H. 087739662330Nego
3 / 01072/1020

Rumah 2Lantai 3Kt,2KM Komplit Tinggal Masuk Jl Wonosari Km9 Blkg KidFun Hrg 450Jt/Ng 081328342225
3 / 01174/1020

Rumah 2Lantai di Perum Janti Buana Asri Blok D5 SHM LT 115 LB 100 2Kt,2Km,R.Keluarga,Garasi,Hub:0818 04164277 / 0274 370573
4 / 01216/1020

Dijual Rumah Pesona Merapi Lt171/ Lb130 SHM Huni/Invest 3+1Kt 2+ 1Km Hrg:2,2M Nego Tlp/WA:081299886543
3 / 01223/1020

Termurah Rmh Baru T.45/90m H=290Jt +Lok Utra Brimob Sentolo,Dkt RSUD, SMU,Tol Ph=087738883699
3 / 01290/1020

Rumah Type 29 Harga Mulai 212Juta Dekat Wates Kulonprogo Kawasan 2Hektar SHGB&IMB Hub:081329391565
3 / 01294/1020

Jual Rmh 250m Bisa Unt Usaha 2Muka H:455Jt/Nego Hotel Galuh Ke Utara :0895358552415/081215814698
3 / 01307/1020

Jual RMH 700m LD18m H 1,65M Mobil Simpangan Utara Candi Prambanan Bisa Untuk Usaha H:085868395503
3 / 01307/1020

Ruko LT146 LB146,2LT,1KT,2KM, SHM, Sttgs-Pgr Jln Ramai Jlr Wisata cocok Tmpt Usaha.082138559211 NoSms
3 / 01320/1020

# Lowongan

*PERCAYAKAN*
*masa depan karier anda bersama kami!*

Bth Staf Adm,Max:28th.Dtg Lsg Toko Jogja Kain Kiloan Jl.Urip Sumoharjo 51 Yk.Hub:085378405438
3 / 00683/0720

Bagi Yg Blm Kerja Dibuka Pend Satpam 8hari Ijazah Resmi H PT WDM Jl Wates Km10 Brt Pertamina Rewulu 08157904609 Lsg Ditempatkan Kerja
4 / 00561/1020

Dibutuhkan Segera Operator Exavator Hub:082134294991
3 / 01117/1020

Distributor Kertas Bth Kywn Tetap 3Laki 18-25 SIM C-Srbtn Art25Th Wanita-Sopir Max25 Hp085868667655
3 / 01165/1020

Dbtuhkn Staff SPBU,Teknisi,Paham Lpngn Lk2 Max35Th Mslm Taat Ibdh Tgg jwb Hub;082256232627
3 / 01324/1020

Dicari PRT Muslimah Tdr dlm,Umr Max 48th,Jujur,Rajin,Gaji 1,2Jt/bln Hub: 08121515545 Lok Jogokariyan
3 / 01227/1020

Dicari Marketing Frelance Unt Kapling Tnh/Rmh di Sentolo,dkt Ext Tol NYIA Ph:087738883699 Prospek
3 / 01290/1020

Dibthkn Staf Kantor Hukum Wnt/Single Min 21th SMA/K,Domisili Sleman,Lmrn Krm ke Jl.Kaliurang Km.11
3 / 01302/1020

Butuh Cepat Tenaga Packing Lem,2 Cowok 2 Cewek Hub:089609899901
3 / 01220/1020

Tng Borong Amplas&Tkg Kayu Harian u/Mebel di Slmn,bs StelPintu,Kaca Laci,KakiMj,PsgHandel.08112692516
3 / 01329/1020

Dibutuhkan Manager Marketing dan Marketing Perumahan di Sleman,ber pengalaman. Hub:085870678462
3 / 01329/1020

Dibutuhkan PRT wanita,jujur,tanggungjawab, rajin,daerah Sidoarum, Godean. Hubungi:085642969987
3 / 01329/1020

Dbthkn Segera Admin dan Marketing Krm IndomediaKomputer Jl.Magelang Km5,5 No.121 Yogyakarta, segera
3 / 01265/1020

Dbthkn Segera Admin dan Marketing Krm IndomediaKomputer Jl.Magelang Km5,5 No.121 Yogyakarta, segera
3 / 01360/1020

Dibthkan driver SIM A & SIM C,Max 30th,Min SMU/SMK,Jujur,ulet,rajin mau belajar,Minat WA 085101885886
3 / 01369/1020

Butuh Manajer operasional,bengkel Marketing,Mekanik diesel,tkg Las tkg Cat,teknisiList,sopir,helper (Gj sesuai kemampuan) Jl Magelang km11,5 Tridadi 0858 7623 8770
5 / 01365/1020

Dibuthkn Bag Umum Pria utk Kantor Property min.SMA/SMK usia max.35-Th. Kirim Lmran ke Ruko Balecatur Jl. Wates Km.8 HP. 0856 0048 2046
4 / 01355/1020

Dicari PRT Bisa Masak,Serabutan Umr 25-30 Diutamakan Wanita Single/ Janda Nginap.Serius Hub: 0813.2542.4965,KTP,KK,SKCK/
4 / 01376/1020

**CV. GRAHA PANDAWA SEMEN**
GPS
Jl. Ringroad Selatan No.15, Dukuh Glugo, Panggungharjo, Sorowajan, Sewon, Bantul
**DIBUTUHKAN SEGERA :**
**SALES FORCE SEMEN BIMA**
Untuk Area Magelang.
*Syarat*
- Pria / Wanita
- Usia max. 35 tahun
- Ijazah Min SLTA
- Mempunyai SIM C
- Pengalaman Min 1 tahun di bahan bangunan
- Domisili Magelang

Lamaran diantar langsung wawancara
Senin s.d Jumat
Jam 13.00 - 16.00 WIB

**BEBERAPA PERUSAHAAN DI JAKARTA**
*Membutuhkan lulusan*
**AA YKPN**
TERAKREDITASI : A
Ket. lebih lanjut atau ingin login hub:
JPC AA YKPN
Akademi Akuntansi YKPN
Jl. Gagak Rimang 2-4 Balapan Yogyakarta
Telp. (0274) 513413 atau
klik:www.aaykpn.ac.id
E-mail: pka@aaykpn.ac.id

KAMI PERUSAHAAN YANG SEDANG BERKEMBANG
MEMBUTUHKAN
**MARKETING**
UNTUK WILAYAH YOGYAKARTA
*PERSYARATAN*
- Wanita usia maks 30 tahun
- Pendidikan Min. SMA/SMK/D3
- Memiliki kemampuan personal yang baik serta bertanggung jawab dengan pekerjaan
- Mampu bekerja sama dalam TIM WORK dan menguasai Ms. Office
- Wilayah kerja Provinsi dan Kabupaten/ Kota (Instansi Pemerintah, Pendidikan, Kesehatan dan Perbankan
- Memiliki kendaraan sendiri, SIM C atau SIM A
- Gaji standar UMK Kota Yogyakarta

Kirim lamaran & CV lengkap ke email kami
mithamitrakaryausaha@gmail.com
u/p HRD PT. MITHA MITRAKARYA USAHA
Deadline 3 minggu setelah iklan terbit

**DIBUTUHKAN KARYAWATI**
Syarat :
- Usia maksimal 30 th
- Bisa mengoperasikan komputer
- Mempunyai SIM C

Kirim lamaran ke :
**CV. PUTRA KEMBAR MULIA**
Jl. Kyai Mojo No.16 Yogyakarta
Lamaran dikirim via pos paling lambat 1 minggu setelah iklan terbit

PT BANK PERKREDITAN RAKYAT
AMBARKETAWANG Persada
Kami mengundang dan membuka peluang bagi professional muda untuk bergabung bersama kami sebagai :
**1. ACCOUNT OFFICER (AO)**
**2. ADMIN KREDIT (ADM)**
Persyaratan :
1. Diutamakan pria
2. Pendidikan minimal D3
3. Diutamakan berpengalaman dibidangnya
4. Berpenampilan menarik
5. Jujur & bertanggung jawab
6. Memiliki kendaraan sendiri & SIM C
7. Diutamakan domisili DIY

Lamaran dikirim ke :
**BPR AMBARKETAWANG PERSADA**
Jl. Wates KM.3,8 Onggobayan 168 Kasihan Bantul 55182
Cantumkan kode posisi di pojok kanan atas CV.
www.bprambarketawangpersada.co.id

• MOBIL DICARI • MOBIL DIJUAL
• MOTOR DICARI • MOTOR DIJUAL

## MOBIL DIJUAL

**• DAIHATSU •**

Feroza PickUp Patroli 1997 mantan Dishub AB tgn 1 langka ORI km dikit 47jt nego.Hub:081 915 313 512
3 / 01329/1020

**• HONDA •**

Ori langka Kolektor Honda estilo Th'94 Putih Tangan Pertama 499 JtSTNK BPKB Plat AB H:0811282984 TP
3 / 00939/1020

**• NISSAN •**

Big Promo Nissan Livina TDP Mulai 10Jtan,Ready Stock:Serena,Xtrail Cepat Ambil Promonya 081392612309
3 / 01217/1020

**• TOYOTA •**

Toyota Rush S Manual'2012 Putih AB Sleman Km 57rb Hrg:136Jt Serius Hub:081804411697
3 / 01285/1020

Great Corolla SEG'95.Plat AD Silver Metalik,Ban dan VR Baru,AC Dingin,Istw H:08122715155
3 / 01369/1020

Avanza 1.3 G Manual'11.Plat AB Asli (Pjk Baru)Hitam Metalik,Kond Istw,Ban Baru H:08122715155
3 / 01369/1020

## MOBIL DIJUAL

**• SUZUKI •**

## MOBIL DIJUAL

**• SUZUKI •**

Dijl Mbl Ignis GX'2017 A/T Abu-a bu Metalik,AB Kota,Tangan 1,Km 31Rb Hub:081326821622
3 / 01323/1020

Suzuki SX-4 X-Over Matic'08 Silver KM 71 Rb,Cat Ori,Istw,Siap Pakai H:08122715155
3 / 01369/1020

## MOTOR DICARI

Beli Sgl-Mtr,Sgl-Th Bayar Kontan H:P.Nono Celeban Jl:Soga42 Yogya 081 227 55146 XL: 0878 3823 3957
3 / 00018/1020

## MOTOR DIJUAL

**• SUZUKI •**

Bu Szk Bravo'94 (AB)SrtLkp Ors Dek, Ttp rtai,Panel/Spedo Hdp H:1,8Jt/Ng T.087839093725/081804655902
3 / 01350/1020

**• YAMAHA •**

Ymh Bison 2014 Akhir AB Pjk Baru, Htm Abu2,Istimewa,Khusus Penggemar,Harga Nego Hub:081227455555
3 / 01252/1020

## Telepon Penting (0274)

**Rumah Sakit:** Dr Sardjito 587333 & 631190 (Hunting). Bethesda 562246, 586688. Panti Rapih 514845. PKU Muhammadiyah 512653. RSUD Kota 371195. Mata Dr Yap 562054. Klinik Ludira Husada Tama 620091, 620373. Khusus Bedah Patmasuri 372021 & 372022. Khusus Bedah Sudirman 589090. DKT 566596. Syaraf Puri Nirmala 515255. RSI Hidayatullah 389194. RSIY PDHI 6991084. RSUD Bantul 367381 dan 367386, At-Turots Al-Islamy 7431668, 7114823. UST Medical Center (UMC) 7492025, 7165917, 7459681. Puri Husada 867270. Kharisma Paramedika 774633. Happy Land Medical Centre: 550058, 550060. Khusus Bedah Ringroad Selatan 7485737. Jogja International Hospital (JIH) 4463535. PKU Muhammadiyah Bantul 367437, 368238, 368587. Sakina Idaman 5820-39. Permata Husada 441212, 441313. **Damkar Kota Yogya** : 587101

RSUD Sleman 865934 (IGD) dan 868437 (Operator), Rachma Husada Bantul 7459464. 6460091. Asri Medical Center (AMC) 618400. Queen Latifa 581402, 620555. Nur Hidayah 085100472941. RSU Panti Baktiningsih Klepu 6497209. RS UGM 4530303. RSGM Prof Soedomo FKG UGM 555312.

**Polisi:** Poltabes/Pamapta 512511. Unit Lakalantas 513237. Jasa Raharja: 562531. SAR DIY: 563231, 562811, Psw 319. Call Center Kota Yogya: 290274, SMS/HP: 2740/ 08122780001. Mitra Medika Tourist Medical Service: 444 444, 377019. Ambulance Gawat Darurat di Kota Yogyakarta 118 atau 420118. Search Rescue Daerah Istimewa Yogyakarta (SAR DIY), Alamat: Kompleks Kepatihan, Danurejan, Yogyakarta, Telp: 8543339, Call Freq: 148.160 Mhz. **Denpom IV/2 Yogyakarta:** 566103, Fax: 623733, e-mail: puskodal_denpom42-@yahoo.co.id. ❑

## AGENDA BIOSKOP HARI INI

INFORMASI LAYANAN MASYARAKAT INI KERJASAMA KEDAULATAN RAKYAT DENGAN XXI CINEMA
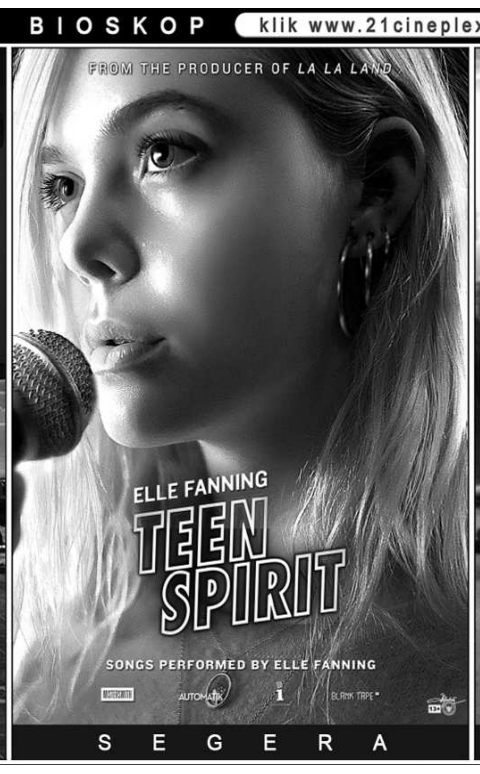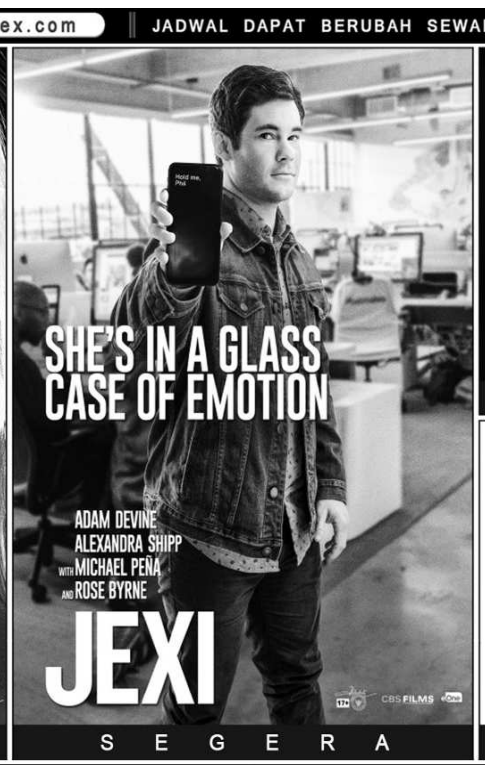
UNTUK INFORMASI FILM DAN BIOSKOP klik www.21cineplex.com | JADWAL DAPAT BERUBAH SEWAKTU-WAKTU TANPA PEMBERITAHUAN TERLEBIH DAHULU