Iklan Cilik

Tarif per baris kolom Rp.12.000,- + PPN 10%. Min. 3 baris, mak. 10 baris
Tiap baris terdiri 32 karakter (termasuk spasi dan tanda baca). Pelayanan mulai pukul 08.00 s.d. 19.00 WIB. Hari Minggu/Libur pukul 10.00 s.d. 18.00 WIB.

Tarif Iklan Baris

Jl. P. Mangkubumi No.40 - 46 Yogyakarta 55232 | iklankryk13@gmail.com iklankryk23@yahoo.com | 0274 565685 ext.112 -113 Fax.0274 555660

AHLI SUMUR & WC

Sedot WC 3000-6000L bor sumur 20-150m T.580591 HP/WA 08122757279 - 085100473205 P.Widi Pogung Jakal
3 / 00724/0420

Spesialis Bikin Sumur Bor/Sdot WCHrg Murah P.Mardi 0818271723 Jakal WA 085291886699 dr Blawong Grs
3 / 00703/1220

P.Cahyo Lsg Tukang Sumur Bor/Gali,Bor Tembus Batu Alat Sendiri,Petir,Svc Pompa,Sedot WC,Sal Buntu.Atasi:Sumur Kering,Bau,Tercemar.T/WA.0877 3986 3700.Gagal Gratis
5 / 00919/0221

AhliSumur/Bor Hub WA 085100411465 SedotWC/SalBuntu hub.087739270571 SvsPompaAir PakMugi JlJanti/Tajem
3 / 00922/0221

ARLOJI

Beli Jam2 Bekas Asli.Rolex.Sgl Tipe Lma Baru.Patek Pilipe,Piaget,Omega,Chopard,Piaget H085774668133
3 / 01314/0121

BAHAN BANGUNAN

ServisCat Foldinggate350 BuatPagar TralisCanopy Balkon KusenAluminium TanggaPutarHb Yoyok081911055666
3 / 00918/0221

BANGUNAN

Basborong bangunan mengerjakan rumah baru,renov,kusus borong tenaga tk kramik,kayu Hub:081328793251
3 / 00554/0221

P.Sokid Mlyni:Renovasi/Bgn Baru Dari Nol Bsr/Kcl,Psg Krmik,Plafon,Grnit, Cat,dll.Lsg Tkng,DptDiprcy,Lsg dikerjkan.Tel/WA 087738116616
4 / 00639/0221

Mau bikin rmh/renov tanpa repot? Bingung pilih borongan/harian? Hanya 2,5Jt/m 081221540058 TB EJ
3 / 00928/0221

Jasa Arsitek &Kontraktor Bangunan Baru & Renov Gambar IMB,RAB Rumah Kost2-an Ruko dll Hb:081393295563
3 / 01082/0221

Trm:Gb Krj/3D/IMB 4Hr Jdi.Sgl Bgnn:Rmh,Kost,Htl,Ruko,Gdg Dll.Hit Btn,Urs IMB Byk Cth H:087787190999
3 / 01089/0221

Jasa Arsitek&Pelaksana Bangunan Br/Renov Biaya Menyesuaikan Anggaran,Gambar Desain+RAB 5Rb/m2.Hit Struktur,IMB.Dll.H:CV.GAA Jl.Veteran 61 Tlp:0274-372323/0811255552 Berkwalitas & Amanah
6 / 01110/0221

BARANG HILANG

Hilang BPKB kbm Avanza R-9138-JEan. Masiyah da. Klapagading Rt.03/04 Kec. Wangon Kab. Banyumas
3 / 01020/0221

Hilang BPKB AB 6314 SD A/N Umar said D/A Puri handayani blok m 2 ledoksari kepek wonosari GK
3 / 01030/0221

BARANG HILANG

Hilang Bpkb AB 1138 LD/ AN Umar Said D/A ledoksari 08/07 kepek wonosari gunung kidul
3 / 01030/0221

Hilang Sertifikat Tanah An:Anwari SHM No:350 Da:Desa Lumbungrejo Tempel Sleman Yogyakarta
3 / 01067/0221

BIRO JODOH

Bismillah Cari Istri Muslim Bidan Perawat-PNS Usia 25-40Th Serius Telp/WA 085868667655
3 / 00894/0221

Ati 28Th Gadis Apoteker Islam.Ida56Th Janda S2 PNS Islam.Eni 26ThGadis Bidan Kristen.Is 38Th Janda Dokter Kristen.Cari Jodoh Selevel Seiman. Peminat Sarat daftar DiS-Club,WA-SMS-Tlp 085 878 695 123
6 / 01008/0221

CATERING

Cita Catering,T.549454,Terima Nasi Box,Prasman,Partai Kecil&Bsr,Halal,Hygenis,Sesuai Protokol Covid
3 / 00255/0121

INFORMASI

Toko Mas Gajah Sakti,Jl.A Yani 86A telp:517959/517757 WA:08122731427 Menerima Pengembalian Mas Antam (Logam Mulia)Dengan Harga Tinggi
4 / 00891/0221

Trma Rongsok,Brg bks:Besi,Plstik, Krts,almnm,Tmbg dll.Diambil,Ragam DU.085101574992 WA:081327443623
3 / 01027/0221

Gestun Termurah Hubungi : 0856 4057 5921, WA Only
3 / 01027/0221

Pasang Iklan Disc di KR,Tribun,SM SloposKmpas OLX bs ke Rmh T798290 WA085100544243 Brosur dKoran150/L
3 / 01082/0221

INTERIOR

Jasa Pembuatan Kitchenset 1650/m Backdrop,Particy,Finis,HPL,Melamin.Duko bs dipggl Hub:083869888804
3 / 00645/0221

MEBEL

ASA Mebel;Trm Psanan Mebel, Reparasi,Ganti Cover Sofa,Rotan,Kitchen Set&Bs TkrTmbh! 087838882300
3 / 01044/0221

Otomotif

MOBIL DIJUAL

• DAIHATSU •

Feroza 97 AB 1 km rendah istimewa model jep terbuka 37.5 nego. Hub: 081 915 313 512 (WA)
3 / 01080/0221

• HONDA •

BU/CRV 2.0 AT CKD'12/AB Tgn2/Super Istw/Mewah/Ex ASN Pajak/Pajak Baru/Ban 90%/Silver/085727271951
3 / 00762/0221

New Mobilio E CVT CKD Matik'19/AsliAB Tgn1/SepertiBaru/Pajakbaru/putih Ori/All Banbaru/085107443322
3 / 00762/0221

Honda Mobilio RS Matic 2014 Merah Maroon,Plat B,Pajak Bulan 7,Harga 139jt.Hub: 0813 2801 3167
3 / 01078/0221

CRV 2010 Manual Tgn1 Super Istmwa FulAudio VR22.PerumPendowoAsriA20 JL.Btl Km8KeBrt.082314358383 BsTT
3 / 01078/0221

MOBIL DIJUAL

• LAIN-LAIN •

PT.BFI Finance(081370768292/024-8312764).Penwaran ats unit:Great New Xenia-X 1.3 MTë16(G8670KM)AllNew Yaris-G 1.5ATë18(H8641BK)Datsun-GOPlus-T Active1.2MTë16(E1096RD
5 / 01042/0221

• MITSUBISHI •

Dijual Truck Engkel Mitsubishi 100PS Th2005,Orisinil,Pajak Baru AB-Kota,AN Sendiri.H:081328799900
3 / 01022/0221

• NISSAN •

Nissan Juke RX 2011 AD,Silver,Pjk Bulan 11,Kilometer 86rb,Hrg:126jt Hub: 0813 2801 3167
3 / 01078/0221

• SUZUKI •

Carry PU 2005 Sasis Utuh Kaleng. Harga 30Jt/Nego.Hub Modalan Banguntapan Rt5 T:08122729545
3 / 01023/0221

Km 39rb,Splash 2015,Putih,manual, Tangan1,Pjk+Ban+Aki baru,spt baru tgl pakai,no ragat,Hub:0817215754
3 / 01078/0221

• TOYOTA •

Calya G'19Manual/AsliAB Tgn1/Sepertib Baru,KmDikit/PajakBaru/Putih/ACdoble/fulvariasi/081578097070TP
3 / 00762/0221

Promo potongan ppnbm0% Avanza, Rush, Sienta, Yaris. Inden dari sekarang Info Hub: 0817 4117 747
3 / 01027/0221

MOBIL DIJUAL

• TOYOTA •

Innova G Bensin 2.0 Manual Th2014 Hitam,Asli AB Ke 1,Km8rb Serv Tyt PjkBln7,Rp.223jt.Hub:081328013167
3 / 01078/0221

Rush TRD Ultimo Manual,Putih,2017 Asli AB Ke 1,Km34rb,Servs Tyt,Pjk Bln11,Rp.205jt.Hub:0813 2801 3167
3 / 01078/0221

Kjg LGX Diesel 2000 Spr Istmwa AB Tgn1.Perum PendowoAsri A20,JL.Btl Km8 Ke Barat.081717201958 Bisa TT
3 / 01078/0221

MOTOR DICARI

Beli Sgl-Mtr,Sgl-Th Bayar Kontan H:P.Nono Celeban Jl:Soga42 Yogya 081 227 55146 XL: 0878 3823 3957
3 / 00186/0221

MOTOR DIJUAL

• LAIN-LAIN •

PT BFI Finance(024-8312764/081566 01953).Penawaran atas unit:Revo-FISW ë14(H4373TU)Mio-J CWë13(H5882 NU) Mio CW ë10(G6988L) Mio-J CW ë13 (H3893AKG) Beat-FI CBS ë15(H3577 AYG) Mio-J CW ë13 (K3581QQ)Vario-ESP CBS 125 ë17 (K5883AJC)Beat-FI CBS ë14 (K5532RQ) JupiterMX ë07 (K2638TL)
9 / 01043/0221

PT BFI Finance(024-8312764/08156 601 953).Penawaran atas unit:Mio-110 CW ë10(H3260PZ)New Mio- GTë14 (H5269A OG)Scoopy-Flë14(H2677UJ) Mio-JSpo keë13(H2279 ALG)Beat-Sporty CBS ISS ë17(H2875 AGW) Revo-Stdë 12(H2548 EQ)Mio-J CWë12(H5783 BQ) Vario-125 PGMfi CBS ë16(H4205 ABW) Mio CWë09 (H3878TR) Beat-FI CW ë13 (H5349GQ
9 / 01043/0221

PT BFI Finance(024-8312764/0815660 1953).Penawaran atas unit:New Vario 110FICBS ë16(H3897AAC)Vario-125 PGMfi CBS ë12(H3447CQ)JupiterZ(CW) 08(H5462HW)Suzuki-Lets-Sporty'13 (H6 528AHG)Mio Cakramë11(H6082QQ) Mio-Z 125ë16(H4140APE)BeatCW (H6358ZP)Mio CWë10(H4717TZ)Yaha-maYZF-R15 ë15(H4218ABW)Vario-TechnoFI ë13 (H5176MP)
10 / 01043/0221

PT BFI Finance(024-8312764/081566 01953).Penawaran atas unit:Jupiter Z1 CW ë16(H3762AKD)StreetFire-CB 150 Rë16(H3354AAW)Vario-ESP CBS125ë 15(H4634WQ)Vario-ESP CBS 125ë15 (H5756AWG)Beat-Sporty STDë17(H28 50AFW) NewJupiter.Z(CW)ë11(H3515 TY) Beat-Sporty CBS ISSë17(H5241 NA)Jupiter Z(CW)ë09(H3287MR) Mio-Z 125 ë18 (H3974UA)
10 / 01043/0221

Lowongan

PERCAYAKAN
masa depan karier anda bersama kami!

Persh Distributor Kertas-Ayam BthKyw Tetap Staf3Wanta-3Gudang/SrbtSopir Siap Mes Tlp/Wa085868667655
3 / 00856/0221

Butuh Admin Wanita/Max 25Th/Islam Min SMK/Mahir Pajak/Jujur/Disiplin H:085728444427 WA(Transcargo)
3 / 00923/0221

Admin Otocare/PT Mahir MS Exel/Of18-35Th.KTP DIY.Tdk Kuliah.KontrkTidak Berhijab.085942001112 Chat
3 / 00983/0221

Prodk Roti&Distrb Alat2 Listrik.Bth Staf bs Kmputr,Prodk,Gdg,Hlpr,OB.Gj 2-3Jt HP:081903776197 NoSMS
3 / 01079/0221

Dicari mekanik diesel,tukang cat, tukang las gaji sesuai kemampuan,0858 7623 8770
3 / 01078/0221

DIBUTUHKAN SEGERA

Supervisor Marketing, Driver & Detailer susu bubuk (Marketing)

- Pria, Usia maks. 35 tahun
- Penempatan DIY dan luar kota (3 minggu kerja, 1 minggu libur)
- Ada gapok, UM, insentif, premi

Kirim lamaran ke:
HRD PT. Mirota KSM
Jl. Raya Jogja-Solo KM.9 Sambilegi Sleman Yogyakarta
Email: recruitment@mirota.co.id
Hp. 085700016805

Dicari Bagian Waitrees Di Cafe Kopi N Susu Kembang Sawah Hub: 082138125766
3 / 01010/0221

Dbt Prt Bs Momong Pengalaman Muslim Usia 40Th Keatas.085643446786 Tlp(Tdk Bisa WA)
3 / 01011/0221

Admin OtoCare/PT Mahir MS Exel/Of18-35Th.KTP DIY.Tdk Kuliah.SMK/D3 Kontrk Kerja.0859.4200.1112 Chat
3 / 01066/0221

APOTEK K24
KUSUMANEGARA
MEMBUTUHKAN SEGERA
1. Asisten Apoteker
2. Kasir
3. Administrasi
Syarat : Wanita, min SMU / K
Jl. Kusumanegara No 86 Yogyakarta

DICARI
SUPERVISOR dan SALES
AREA YOGYA DAN JATENG
SYARAT :
LAKI-LAKI, USIA MAKS. 35TH, MEMPUNYAI SIM A ATAU C, BERPENGALAMAN DIBIDANG BAHAN BANGUNAN MIN 2 TH, MENGUASAI AREA YOGYA & JATENG
Kirim Lamaran Ke :
PT. BUMIMAS MULTIKARYA PERKASA (GUDANG PINTU PVC)
Jl. Imogiri Barat Km.5 Yogyakarta
email : infobmpjogja3@gmail.com
Telp. (0274) 4396298 / 081904033640

Dibutuhkan Asisten Rumah Tangga Dibutuhkan Tenaga Tukang Las Dan Tukang Kusen Mebel.Hub:0813924 92726
3 / 00935/0221

Wanita Umur 30-50Th Tidur Dalam Bisa Memasak Jujur Gesit.Gaji 1,5Jt/Bln.Hub: 0274 587960
4 / 00898/0221

DIBUTUHKAN TEKNISI HP
Syarat :
- Pria Muslim Sholat
- Pengalaman
- Software, Hardware
- Disiplin, kerja keras

GAJI NEGO
Hub : 081802708335 085234101023

DIBUTUHKAN

Staf:
1. Keuangan/SPI (*D3-Ekonomi*)
2. SDM (*D3-Hukum/Psikologi*)
3. Umum (SLTA)
4. Sekretaris (*D3-Semua*)
5. Operator Komputer/IT (*SLTA*)

Persyaratan:
- Pria/Wanita usia maks. 30 tahun
- Kerja keras, teliti, jujur & tanggung jawab
- Mampu bekerja dalam tim/individu
- Mampu bekerja dalam tekanan
- Menarik, komunikatif dan aktif
- Menguasai komputer perkantoran
- Menguasai Corel Draw dan Adobe (5)
- Gaji + Tunjangan + Jamsostek/BPJS

Kirim CV dan Copy KTP ke:
bismart16@yahoo.com
Paling lambat 07 Maret 2021

Telepon Penting (0274)

Rumah Sakit: Dr Sardjito 587333 & 631190 (Hunting). Bethesda 562246, 586688. Panti Rapih 514845. PKU Muhammadiyah 512653. RSUD Kota 371195. Mata Dr Yap 562054. Klinik Ludira Husada Tama 620091, 620373. Khusus Bedah Patmasuri 372021 & 372022. Khusus Bedah Sudirman 589090. DKT 566596. Syaraf Puri Nirmala 515255. RSI Hidayatullah 389194. RSIY PDHI 6991084. RSUD Bantul 367381 dan 367386, At-Turots Al-Islamy 7431668, 7114823. UST Medical Center (UMC) 7492025, 7165917, 7459681. Puri Husada 867270. Kharisma Paramedika 774633. Happy Land Medical Centre: 550058, 550060. Khusus Bedah Ringroad Selatan 7485737. Jogja International Hospital (JIH) 4463535. PKU Muhammadiyah Bantul 367437, 368238, 368587. Sakina Idaman 582039. Permata Husada 441212, 441313. **Damkar Kota Yogya** : 587101

RSUD Sleman 865934 (IGD) dan 868437 (Operator), Rachma Husada Bantul 7459464. 6460091. Asri Medical Center (AMC) 618400. Queen Latifa 581402, 620555. Nur Hidayah 085100472941. RSU Panti Baktiningsih Klepu 6497209. RS UGM 4530303. RS-GM Prof Soedomo FKG UGM 555312.

Polisi: Poltabes/Pamapta 512511. Unit Lakalantas 513237. Jasa Raharja: 562531. SAR DIY: 563231, 562811, Psw 319. Call Center Kota Yogya: 290274, SMS/HP: 2740/ 08122780001. Mitra Medika Tourist Medical Service: 444 444, 377019. Ambulance Gawat Darurat di Kota Yogyakarta 118 atau 420118. Search Rescue Daerah Istimewa Yogyakarta (SAR DIY), Alamat: Kompleks Kepatihan, Danurejan, Yogyakarta, Telp: 8543339, Call Freq: 148.160 Mhz. **Denpom IV/2 Yogyakarta:** 566103, Fax: 623733, e-mail: puskodal_-denpom42@yahoo.co.id. ❑

PENANGGALAN

Diasuh oleh **Mbah Kalam**

Masyarakat yang ingin konsultasi bisa langsung berhubungan dengan pengasuh Penanggalan di Redaksi KR pada jam kerja.

Ibu A. Arwah Rukiyati, Sutopadan, Pringsurat, Temanggung Jateng.

Meninggal dunia: 18 Januari 2021 M. Hari pasarannya: Senin Wage (4 Jumadilakir 1954 Jimakir).

40 (Empat Puluh) harinya: Jumat Pon, 26 Februari 2021 M (14 Rejeb 1954 Jimakir). 100 (Seratus) harinya: Selasa Pon 27 April 2021 (15 Pasa 1954 Jimakir).

1 (Satu) tahunnya: Kamis Pahing, 6 Januari 2022 M (2 Jumadilakir 1955 Alip).

2 (Dua) tahunnya: Kamis Pon, 28 Desember 2022 M (4 Jumadilakir 1956 Ehe).

1000 (Seribu) harinya: Sabtu Pon, 14 Oktober 2023 M (28 Mulud 1957 Jimawal).

(R)-x

AGENDA BIOSKOP HARI INI

INFORMASI LAYANAN MASYARAKAT INI KERJASAMA KEDAULATAN RAKYAT DENGAN XXI CINEMA

UNTUK INFORMASI FILM DAN BIOSKOP klik www.21cineplex.com | JADWAL DAPAT BERUBAH SEWAKTU-WAKTU TANPA PEMBERITAHUAN TERLEBIH DAHULU

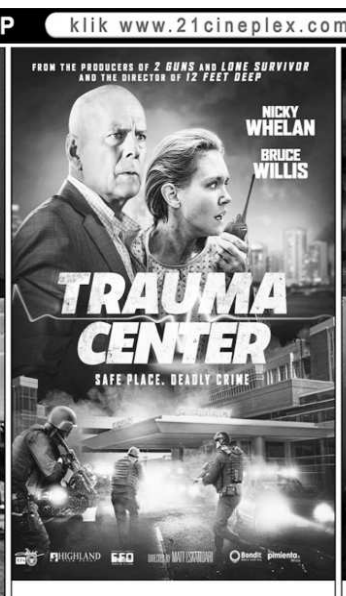

EMPIRE XXI
13.15 - 15.45 - 18.15 - 20.45

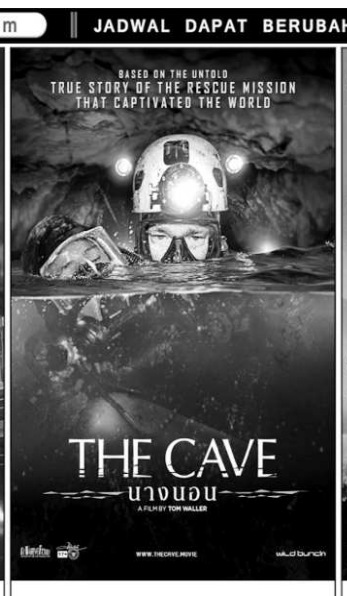

EMPIRE XXI
12.45 - 15.15 - 17.45 - 20.15

EMPIRE XXI
12.15 - 14.45 - 17.15 - 19.45

EMPIRE XXI
12.30 - 15.00 - 17.30 - 20.00