Iklan Cilik

Tarif per baris kolom Rp.12.000,- + PPN 10%. Min. 3 baris, mak. 10 baris Tiap baris terdiri 32 karakter (termasuk spasi dan tanda baca). Pelayanan mulai pukul 08.00 s.d. 19.00 WIB. Hari Minggu/Libur pukul 10.00 s.d. 18.00 WIB.

Tarif Iklan Baris

Jl. P. Mangkubumi No.40 - 46
Yogyakarta 55232
iklankryk13@gmail.com
iklankryk23@yahoo.com
0274 565685
ext.112 -113 Fax.0274 555660

AHLI SUMUR & WC

Sedot WC 3000-6000L bor sumur 20-150m T.580591 HP/WA 08122757279 - 085100473205 P.Widi Pogung Jakal
3 / 00724/0420

Spesialis Bikin Sumur Bor/Sdot WCHrg Murah P.Mardi 0818271723 Jakal WA 085291886699 dr Blawong Grs
3 / 00703/1220

Khusus Bkn Sumur Bor Sdot WC Harga Bersahabat mengutamakan Servis.Hub P Eko WA 087700548176 Murah
3 / 01499/0321

Mbah Trimo Tkg Bor Dalam 0-150 mAlat Sndri Psg-Svs Pompa Air Sgl Merk sdt/ WC/Sal Buntu/Garansi 1th Hub: 085600001077/085102166637
4 / 00183/0521

Ahli-Sumur,Bor,Gali,Resapan, SdtWC Servis-PompaAir,SalBntu.Siap24Jam Hp/WA:085101846253,Jakal Seturan
3 / 00583/0521

AhliSumur/Bor Hub WA 085100411465 SedotWC/SalBuntu hub.087739270571 SvsPompaAir PakMugi JlJanti/Tajem
3 / 00817/0521

BANGUNAN

Bumi Ngremboko Mengatasi Kebocoran Kerpus-Ban Banan-Talang-Dag Dll Garansi 6Bulan.Hub: 082226130884/ 082137869857
4 / 00706/0521

BANGUNAN

Jasa Arsitek & Pelaksana Bangunan Br/Renov Biaya Menyesuaikan Anggaran,Gambar Desain+RAB 5Rb/m2.Hit Struktur,IMB,dll.H:CV.GAA Jl.Veteran 61 Tlp.0274-372323/0811255552 Berkwalitas & amanah
6 / 00888/0521

BARANG HILANG

Hilang STNK AB 5928 TU A/n:Muh. Daimul Ichsan D/a: Ambarukmo Rt02/01 No.105 Catur tunggal Depok Slmn
3 / 00898/0521

Hilang STNK AB 3498 GU,A/N:Puji Utomo,KanomanRT.01/RW34,Maguwoharjo Depok Sleman YK H:083840503960
3 / 00904/0521

BPKB AB 5350 RL An.Rubiyem Da.Ped III Garongan RT 12/06 Garongan Panjatan Kulon Progo.
3 / 00936/0521

BPKB AB 3204 YL An.Rahmi Dwi Putranti Da.Sempu RT 34/32 Bumirejo Lendah Kulon Progo
3 / 00936/0521

Hilang BPKB AB-1579-NT An:Suwardi Da:Tajeman DK Peni RT.02 Palbapang Bantul
3 / 00938/0521

Hilang BPKB Spm Honda R 4288 EW an Susilowati da Kutabanjarnegara RT.6/4 Kec/Kab Banjarnegara
3 / 00965/0521

BENGKEL

Maestro Spclis Injction ,Diagnosa Compt +Cleaning H/Lamp Kbli SptBru Jl.Janti263 Yk 563871/08174103358
3 / 00913/0521

CATERING

Catering Mandiri Jl.Pandeyan/Gg.Empu Sendok No.9 Yk HP:0813.4247.7005 Terima Pesanan Nasi Kotak&Nasi Tumpeng Untuk Segala Acara
4 / 00114/0521

Psn antr ns box/uth aym pgg Klten Maturtengkyu,gurami,nila,snck 10rb T: 4436901/087839676698
3 / 00767/0521

ELEKTRONIK

Dibeli Kontan Kulkas,FrezerBox,Sokis, mcuci,TV,LED,LCD,Hub:telpon/WA:0851 0040 0233
3 / 00897/0521

Dibeli Rusak/Normal:Kulkas,Freser Box, M.Cuci,AC,Audio,TV,Dll Minggu Buka! 085100680342 Dijemput!!!
3 / 00919/0521

INFORMASI

Pasang Iklan Disc di KR,Tribun,SM SloposKmpas OLX bs ke Rmh T798290 WA085100544243Brsur dKoran150/lbr
3 / 00902/0521

JASA

Specialis Kebocoran,Talang,Dak, Krepors,K.mandi,Kolam,Renov,dll Bergaransi Hub:082135244143
3 / 00820/0521

Spesialis Membersihkan Km Mandi Kotor/Berkerak Jadi Bersih Seperti Baru Lagi Hub 081232406340(Alif)
3 / 00843/0521

Trm Jahitan Jas Exclusive & Sgl Mcm Jht Pria/Wnt.Hub.Friendship Tailor Jl.Monjali 45A T.0274 625254
3 / 00940/0521

KREDIT MURAH

Dana Cpt Jmn BPKB Mtr/Mbl'04,Pjk Telat,T.O,bs.(Lgsg cair)Ok.BPKB aman Hp/WA:087838609766 Ajie
3 / 00566/0521

087737374000,Kredit Murah Sebrak-an Proses cepat jaminan sertifikat tanah/rumah di Jogja,Sleman,Bantul Minimal 100Jt.
4 / 00951/0521

Jaminan SK Pensiunan Umur Tdk Terbatas,Bisa Take Over,Resmi.Telp/SMS: 087738344441 WA:081578806159
3 / 00959/0521

KURSUS

Kursus Stir Dewi Murah Berkwalitas dapat srtfkat bisa jemput 081804742255 / 087817121123
3 / 00656/0521

PELUANG USAHA

Solusi Mudah Lunas Hutang Tanpa Riba Dptkan Motor Mobil Rumah Cash Gratis Pasti Dpt.Hub:08121572830
3 / 00828/0521

PELUANG USAHA

Mau Buka usaha Bengkel Motor Umum (Post Servis)Area Jogja-Jateng,jurus Ampuh Bisnis Pandemi,Cukup Siapkan Tempat+Rp98Jt,Siap Gas pol.Hp/WA: 081212126664/087719436664 powered By: www.bengkelmotors.com
6 / 01093/0421

PEMBERITAHUAN

Berdasarkan RUPS PT Arsen Berkah Cemerlang Didapatkan Keputusan Pembubaran Perseroan.Bagi Pihak ygMerasa Berkepentingan Silahkan Segera Menghubungi PT.Ttd Direksi PT ABC
6 / 00917/0521

PENGOBATAN

Kuat 2Jam Madu Ceng Rp100rb Tk SinarSehat Dpn Malioboro Mal/Tk Sehat KananHotel Mutiara082136136899
3 / 01073/0421

Dila 25thn.Melayani Massage Sabar dan Santai No.WA: 0858 6607 5615
3 / 00952/0521

PENGOBATAN

Ny.Santi:Khusus menangani Disfungsi Seksual:Kurang Perkasa,Ejakulasi dini. Lemah syahwat, Keputihan Frigid. Jln Raya Yogya-Solo Km.15 Timur Bangjo Proliman Gang. Pertama, Selatan Jalan Masuk 50m No.47 Buka:10.00-20.00 HP:0812 278 1193
7 / 00958/0521

SERVIS

Bravo Servis Elektronik 1Jam JadiMcuci, AC,Kulkas,Hiter,TV,LED,TapeHb:081915 555971/WA:08112651744
3 / 00839/0521

Ahlinya Service Khusus Kulkas dan M.Cuci Otomatis Tlp 081328711780/ 085106165064 Mandiri Jaya Tehnik
3 / 00864/0521

SKRIPSI

Siap Bantu Skripsi,Tesis&Disertasi Semua Jur.Era Jl.Janti,Gedongkuning Blk Kampus ITY T.0818277603
3 / 01226/0421

PENANGGALAN

Diasuh oleh **Mbah Kalam**

Masyarakat yang ingin konsultasi bisa langsung berhubungan dengan pengasuh Penanggalan di Redaksi KR pada jam kerja.

Bp Sukarno, Ngentak, Pecinan, Caturtunggal, Depok, Sleman.

Meninggal dunia: 7 Mei 2021 pukul 08.00 WIB.

Tiga harinya: 9 Mei 2021. Tujuh harinya: 13 Mei 2021. Empat puluh harinya: 15 Juni 2021. Seratus harinya: 14 Agustus 2021. Satu tahunnya: 25 April 2022. Dua tahunnya: 14 April 2023. Seribu harinya: 31 Januari 2024.

Lowongan

PERCAYAKAN
masa depan karier anda bersama kami!

Dibut tenaga harian srabutan,utk bersih' kotoran&ksh pakan ayam, rmh,tanaman,dll H:081229337889
3 / 00766/0521

Dibutuhkan Konsultan Skripsi(Penelitian) semua jurusan Hub:Pak Rahmad 0818277603
3 / 00783/0521

RM Bth Karyawati Single Max30th Mkn/Tdr Dlm.Gj 1,5jt.Jl.Babarsari 108 Hp:082323974358 Dtg Kealamat
3 / 00829/0521

Admin Pria/Wanita Max 35Th Pengalaman 1Th Pendidikan Min SMA Sederajat Bisa MS Exel,Bisa Bekerja Dalam Tim Bersedia Ditempatkan Diluar Kota.Syarat umum:Fotocopy KTP,Foto4x6, Fotocopy SKCK Dan Asli.Batas Penyampaian Samapai 28 Mei Jam 13.00 Sampai 17.00.Hub:CV Karya Timur Nusantara Jl Kyai Mojo No.35 Tompeyan Yogyakarta
10 / 00834/0521

Co.Teknisi Pria Max 35Th Pendidikan SMK Atau Sederajat Bisa Bekerja Dalam Tekanan Bersedia Di Tempatkan Di Luar Kota.Syarat Fotocopy KTP,SKCK,Pas Photo4x6 Warna.Batas Penyampaian Sampai 28 Mei Ke CV Karya Timur Nusantara Jl Kyai Mojo No 35 Tompeyan Yogyakarta.081227111094
9 / 00834/0521

Dibutuhkan Segera ASR(Pembantu) Wanita Utk Dikaryakan Di Bali.WA: 087839410497
3 / 00847/0521

But Tukang Las Listrik Pengalaman Hub:08194000069 bisa Tidur Dalam Secepatnya.
3 / 00850/0521

Butuh Wanita Min SMA Utk Counter Oleh Oleh Di Supermarket.Pintar Jualan. Hub:081228280808
3 / 00866/0521

Lembaga Keuangan di Jogja Mbtkn Sgr Collector(Laki2,Max30Th,Min SLTA, Paham Wil Jogja,Jujur&Niat Kerja) -Akuntansi(Laki2,Max30Th,MinD3 Akuntansi, Jujur Niat Kerja)Krm Lsg CV ke.jl.Monjali No.36 A Yogya
6 / 00893/0521

Dibutuhkan ART Umur Max55Th, jujur, Rajin,Bisa Memakai HP,Bisa Bermotor,Tdr Dlm Hub:0818 8287 8828
3 / 00901/0521

Bth ART di Jakal Sleman gaji1.7jt wanita muslim max 38th,tdk momong rajin, sehat. Serius 0811267377
3 / 00905/0521

Dibutuhkan Lk2 Maks 45th Sbg Pengasuh Lansia Srbtn ART,Mslim,taat,jjr,Tgg Jwb,Tdr dlm H:0821361444
3 / 00948/0521

Dicari Pelaksana Bangunan Yg Sdh Berpengalaman diBidangnya Umur 30-45Th Min STM Bangunan Lamaran Tulis Tangan Dikrm ke Jl Bener No 15 Yk Telp 0274 5305035
5 / 00916/0521

Dibutuhkan Kapster Berpengalaman Utk Endah Queen Salon Jl.Wonosari Km.10 Sampakan.Gaji dan Bonus Menarik Hub:081329421999
4 / 00922/0521

Dbthkan Guru S1:Matematika (1 Guru), Pend Agama Islam(2),Bhs.Jawa(1), Akuntansi(1),Multimedia(2),Broadcasting (1),BK(1)Lmrn Lngsung keSMK Muh 1 Yk,Plng Lmbt 7 Juni 21
5 / 00935/0521

Distributor Roti Bth Kasir,Admin, Gudang,Ob Gji 1,5-3Jt Mess,Lembur,Bonus Hub:081903776197 No Sms
3 / 00949/0521

Gdng Kertas But:4Sopir B1,Srbtan 7org,100Rb/hr,Mkn 1x,Max40th:Jl.Wates Km.12/74.(087838440189)Evi
3 / 00956/0521

DIBUTUHKAN SEGERA
STAFF INSURANCE
- Wanita/Pria, max.35th
- D3 / sederajat
- Pengalaman perBankan, Asuransi

Hub : 081311626205
Kirim Email: vrn.16smg@gmail.com

Distributor Makanan & Minuman Membutuhkan Segera:
1. **ADMINISTRASI** (wanita, pend. min. SMA, bisa komputer)
2. **SOPIR** (SIM BI, max.36th, pengalaman, siap luar kota)

Bawa lamaran lengkap ke: **CV. Eka Maju**
Sunten RT8/32 Banguntapan bantul (belakang Nasmoco Toyota Janti perempatan ringroad Jl.Wonosari)

Telepon Penting (0274)

Rumah Sakit: Dr Sardjito 587333 & 631190 (Hunting). Bethesda 562246, 586688. Panti Rapih 514845. PKU Muhammadiyah 512653. RSUD Kota 371195. Mata Dr Yap 562054. Klinik Ludira Husada Tama 620091, 620373. Khusus Bedah Patmasuri 372021 & 372022. Khusus Bedah Sudirman 589090. DKT 566596. Syaraf Puri Nirmala 515255. RSI Hidayatullah 389194. RSIY PDHI 6991084. RSUD Bantul 367381 dan 367386, At-Turots Al-Islamy 7431668, 7114823. UST Medical Center (UMC) 7492025, 7165917, 7459681. Puri Husada 867270. Kharisma Paramedika 774633. Happy Land Medical Centre: 550058, 550060. Khusus Bedah Ringroad Selatan 7485737. Jogja International Hospital (JIH) 4463535. PKU Muhammadiyah Bantul 367437, 368238, 368587. Sakina Idaman 582039. Permata Husada 441212, 441313. **Damkar Kota Yogya** : 587101

RSUD Sleman 865934 (IGD) dan 868437 (Operator), Rachma Husada Bantul 7459464. 6460091. Asri Medical Center (AMC) 618400. Queen Latifa 581402, 620555. Nur Hidayah 085100472941. RSU Panti Baktiningsih Klepu 6497209. RS UGM 4530303. RSGM Prof Soedomo FKG UGM 555312.

Polisi: Poltabes/Pamapta 512511. Unit Lakalantas 513237. Jasa Raharja: 562531. SAR DIY: 563231, 562811, Psw 319. Call Center Kota Yogya: 290274, SMS/HP: 2740/ 08122780001. Mitra Medika Tourist Medical Service: 444 444, 377019. Ambulance Gawat Darurat di Kota Yogyakarta 118 atau 420118. Search Rescue Daerah Istimewa Yogyakarta (SAR DIY), Alamat: Kompleks Kepatihan, Danurejan, Yogyakarta, Telp: 8543339, Call Freq: 148.160 Mhz. **Denpom IV/2 Yogyakarta:** 566103, Fax: 623733, e-mail: puskodal_denpom42@yahoo.co.id. ❑

Otomotif

MOBIL DIJUAL

• DAIHATSU •

Bu/Ayla X 10 Matik'15/AsliAB Tgn1Super Istw/Biru Telur Asin/ACNyesBan 90%/ Tinggal Pake/085727271951
3 / 00809/0521

Taruna FGX.OXYY.06 Htm Met AA Mgl Seri Tertinggi Istimewa Surat Komplit Bisa TT/Kdt.WA:082136717772
3 / 00899/0521

• DATSUN •

Datsun Go 2016 AB Putih Km dikit Baru 40 Ribuan,Spt Baru,Jok 2Baris 70Jt 082116190008 Istimwa/Mulus
3 / 00957/0521

• HONDA •

Bu/Mobilio E Prestige CVT,AT'19/AsliAB Tgn1/SepertiBaru/Ban/Pajak Baru/AC Doble/Putih/085107443322
3 / 00809/0521

NewJazz RS 2017 AB Tg1,Manual,Pjk New,Spr Istw.Perum PendowoAsriA20 JL.Btl Km8KeBrt.081717201958 BsTT
3 / 00950/0521

• KIA •

Murah/Visto'02 Matik/AB AnSendiriEX KepSek/Super Istw/Biru Met/AC Nyes,VR,BR,CD,Remot/085107443322
3 / 00809/0521

• LAIN-LAIN •

PT. BFI FINANCE (081370768292/024 8312764). Penawaran atas unit :Suzuki-Ertiga-Sporty 1.4 MT ë15(H9294 GM) Suzuki Carry-Mega 1.5 PUë14 (H1838 QQ) Xenia Li DLX FAM1.0 MT ë11 (H8725FE)
6 / 00907/0521

• TOYOTA •

BU/Calya G'19 M/T/AsliAB Tg1/ SepertiBaru.KmDikit/PjkBaru/Putih/AC Doble/Fariasi 8Jtan/081578097070
3 / 00809/0521

Jual Mobil Kijang LGX.Efi 2003 1800Cc Abu Metalik Terawat.Hub: HP 082187055465 TP
3 / 00892/0521

MOBIL DIJUAL

• TOYOTA •

Avanza 2014 Veloz manual AB 1 km 30rbu record Nasmoco seperti baru 0 spet 138jt. H: 081 915 313 512
3 / 00952/0521

• SUZUKI •

MOTOR DICARI

Beli Sgl-Mtr,Sgl-Th Bayar Kontan H:P.Nono Celeban Jl:Soga42 Yogya 085100865678 / WA:081 227 55146
3 / 00063/0521

MOTOR DIJUAL

• HONDA •

Dijual Cepet Honda Tiger 2005 Biru AB Hub:082328285777
3 / 00929/0521

MOTOR DIJUAL

• LAIN-LAIN •

PT BFI FINANCE(024-8312764/ 0815 6601953).Penawaran atas unit:Yamaha NewVixion-STD ë13 (H4054PL) Beat-ë16 (H5612MS) Beat-FI CW ë16 (H6089 BAG)Honda-Beat ë17 (H4386BFG) New Vixion-STD ë14 (H4990 HI) Supra X 125R(CW)ë09 (H3180BY) Beat- STD ë17 (H3158AJC)Beat-FI CW ë16 (H6069 WI)Scoopy-FI ë18 (H4484SF)Beat--FI CBS ë15 (H5130PI)
10 / 00900/0521

PT BFI FINANCE(024-8312764/08156 601953). Penawaran atas unit :New Vario-Techno CBS ë11 (H4402EP)New Vario-110 FI CBS ë16 (H3860NS)Yamaha Mio(CW) ë11 (H5477ZZ)Vario-125 PG Mfi CBS ë12 (H5063VF)Jupiter MX King-150 ë16 (H5793AEW)Vario-ESPC BS 125 ë18 (H3072BPG)Jupiter Z(CW) ë11 (H3767OY)Beat-CW ë10 (H5826WN)
10 / 00900/0521

PT BFI FINANCE(024-8312764/0815 6601953). Penawaran atas unit : New Mio-GT ë14 (H2825KQ) Mio(CW) (Ca-kr-ram)ë10 (H3830AZ) Mio(CW)(Cakam) ë10 (H3869PY) Mio-Soul GT ë13 (H4227EA)Honda-Beat ë14 (H3841EH) Yamaha-Vega ë12 (H5867GF) Yamaha-Mio ë15(H6425AS) SuzukiI-SatriaFU-150 ë12(H6162ADG) Vario-150Sporty ë15 (H5974AVG)
10 / 00900/0521

PT BFI FINANCE(024-8312764/08156 601953). Penawaran atas unit :NewMio-GT ë14 (H5581QQ)Vario-ESP EXC 150 ë17 (H5574AEW)Beat-FI CBS ë14(H44 89FH)Honda-Beat-FI CW ë13 (K2896 GQ)Mio Soul-GT ë12 (K6761EQ)
6 / 00900/0521

PT BFI FINANCE(024-8312764/0815 66 01953).Penawaran atas unit:Mio(CW) (Cakram)ë08(H5609HW)NewMio-GTë14 (H5598MQ)NewMio-GTë14 (H2084UU) Honda-Spacey-FI ë12 (H6712KU)Beat-FI CW ë12(H3809EQ) Beat- CBS ISS ë16 (H5489AKD)New Vario-Techno CBS ë11 (H4696D) Beat- CBS ë17 (H5411 ASD) All New Scoopy ë17 (H6798AND)
9 / 00900/0521

AGENDA BIOSKOP HARI INI

INFORMASI LAYANAN MASYARAKAT INI KERJASAMA KEDAULATAN RAKYAT DENGAN XXI CINEMA

UNTUK INFORMASI FILM DAN BIOSKOP klik www.21cineplex.com | JADWAL DAPAT BERUBAH SEWAKTU-WAKTU TANPA PEMBERITAHUAN TERLEBIH DAHULU

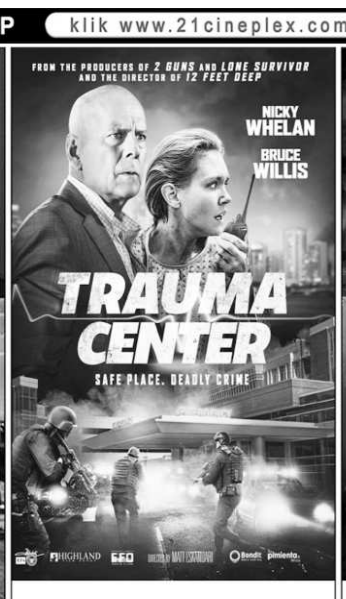

EMPIRE XXI
13.15 - 15.45 - 18.15 - 20.45

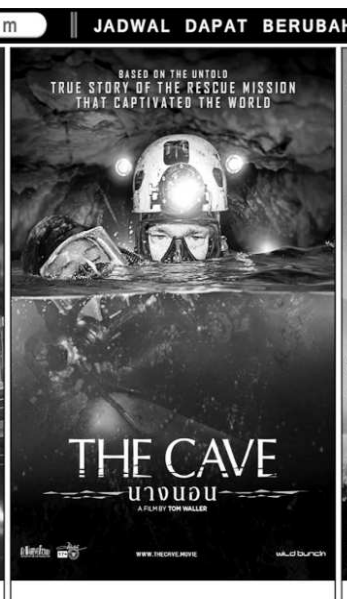

EMPIRE XXI
12.45 - 15.15 - 17.45 - 20.15

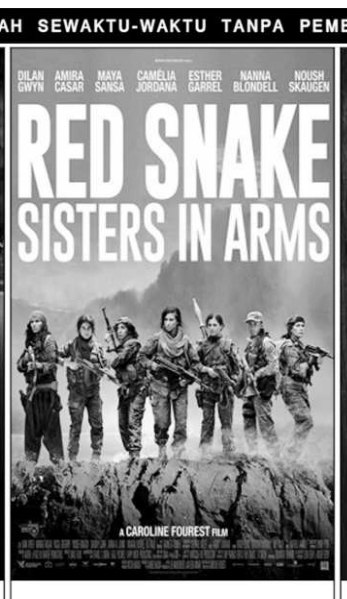

EMPIRE XXI
12.15 - 14.45 - 17.15 - 19.45

EMPIRE XXI
12.30 - 15.00 - 17.30 - 20.00