Iklan Cilik

Tarif per baris kolom Rp.12.000,- + PPN 10%. Min. 3 baris, mak. 10 baris Tiap baris terdiri 32 karakter (termasuk spasi dan tanda baca). Pelayanan mulai pukul 08.00 s.d. 19.00 WIB. Hari Minggu/Libur pukul 10.00 s.d. 18.00 WIB.

Minggu Buka PUKUL 10:00 WIB

Jl. P. Mangkubumi No.40 - 46 Yogyakarta 55232 | iklankryk13@gmail.com iklankryk23@yahoo.com | 0274 565685 ext.112 -113 Fax.0274 555660

AHLI SUMUR & WC

Sedot WC 3000-6000L bor sumur 20-150m T.580591 HP/WA 08122757279 - 085100473205 P.Widi Pogung Jakal
3 / 00953/0821

Ahli sumur bor20-100mtr srvis pompAir sedotWC salbuntu galimurah27jm Pak Tantoro Tlp/wa085799542147
3 / 00970/0922

BANGUNAN

GRIYA ASRI Arsitek & Kontraktor Bangunan Baru & Renovasi Hub: 081522622969 Bpk Sutopo
3 / 01015/0822

Ahli borong bangunan.Berpengalaman amanah profesional.Konsul gratis.H:Haji Setiya 0895422399000(WA)
3 / 00098/0922

Jasa Arsitek & Pelaksana Bangunan Br/Renov Biaya Menyesuaikan Anggaran,Gambar Desain+RAB 5Rb/m2.Hit Struktur,IMB,dll.H:CV.GAA Jl.Veteran 61 Tlp.0274-372323/0811255552 Berkwalitas & amanah
6 / 01008/0922

BARANG HILANG

Hlg STNK spm Honda AB4015DN An. Rogo Sejati Nuryanto Da.Ngelo RT004 /RW035 Pendowoharjo,Slmn Kab.Slmn
3 / 00881/0922

Hilang BPKB AB-1534-YI An:Sukari Da: Prawirodirjan GM 2/1203 RT.41 RW.03 Gondomanan Yogyakarta
3 / 00887/0922

Stnk AB 5842 HL an : Joni Santoso da: Kulwaru Rt 04/02 Kulwaru Wates Kulon Progo
3 / 01002/0922

Hilang STNK spm Honda R-5261-BM Muizzul Ngaziiz Masykur da Tribuana Rt.06/02 Kec.Punggelan Kab.Bms
3 / 01003/0922

Hlg STNK AB 6674 UB an.Pemerintah kab Bantul da.Jl Robert W.Monginsidi No.1 Bantul
3 / 01016/0922

INFORMASI

Spiritual Abah Wijaya' Insya Allh bisa membantu tuntaskan lilitanhutang,Ekonomi bangkrut,problem Asmara,rumah tangga,penglaris dagangan,dll Hp:0821 37862357 / WA 087783248557
6 / 00892/0922

Lowongan

Dcari Krywn Warnet GjPkk+UM+Bns Hub DefNet Warnet Jln AM Sangaji 33A 081931181530/08973600064 WA
3 / 00840/0922

Australia Kerja diKebun Strawberry Bth:Sgr 29.org L/P 21-50Th Gaji40-60Jt/Bl Hub Lgs WA085643042043
3 / 00908/0922

Dicari Sopir,Sim A & C,Max 35thn,Jujur, Bersih,SKCK & Surat Sehat (Harus). Hubungi/WA:087738511999
3 / 00910/0922

Dibthkn Admin Serabutan (Wanita)Maks 35thn,Bisa Excel & Word,Min SMA. Hubungi:0877 3851 1999
3 / 00910/0922

Gdg Kertas Bth Pa/Pi 20 Org,Spr AB1.Gj 100Rb/Hr Snack&Mkn 1x.SD.50th Jl Wates Km12/74 083806612450
3 / 00920/0922

Dicari tukang batu yg sdh ahli pasang bata expose & ahli seponengan harian lepas Rp.120.000 LokasiCandi Binangun WA:081227489959
4 / 00955/0922

Dicari tukang ahli poles lantai. Lok.Candi Binangun Sleman harianlepas Rp.150.000 WA:081227489959
3 / 00955/0922

Dibutuhkan tenaga wanita untuk kantin kecil tempat tinggal kota YkJakal, Caturtunggal H:082126131387
3 / 00956/0922

Segera kerja di sriwijaya musik jl kaliurang km 6.SMA/D3 blm nikah&tdk sedng bekerja WA 0811267686
3 / 00995/0922

Dibuthkan segera wanita Admin SMK Menguasai Komputer Hub:CV Dua Saudara Jl.Godean Km6,5 T:0812836984
3 / 01006/0922

Bth Cpt 2 Kywti u/Laundry di Magu woharjo, Gaji +UM +THR +bonus +libur 4x/bln Hub:081220001387
3 / 01008/0922

MEDIA PROMOSI HUB : (0274) 565685

KREDIT MURAH

Dana Cpt Jmn BPKB Mtr'05/Mbl'05,Pjk tlt,Plat Luar,T.O,bs Tnp svy.Resmi OJK. Hp/WA:087838609766 Ajie
3 / 00614/0922

Jaminan SK Pensiunan/SK PNS Aktif /KARIP Usia Tdk Terbatas,BisaTake Over.Hub:Telp/SMS/WA087738344441
3 / 00651/0922

Terima Gadai Emas min 16krt,Rp18rb Per 1Jta & cicilan Emas Antam Certy 24krt Mulai 10gr Dp20%.CP:0821 3561 7488/0818 0260 1817
4 / 00996/0922

PELUANG USAHA

Divisi Baru di Jogja & Sktrnya!Peluang Usaha Part/Fulltime,Sistem Pelatihan Lengkap.Profit 25-50% Trdftr Resmi.Info: 0878 7111 1179
4 / 00702/0922

Pingin Usaha,Gak mau ribet & Jadi! Terbukti:Bengkel Motors.com(BMC), Franchise,Kerjasama,Investasi Ok! WA:0812-1212/8228-6664
4 / 00842/0922

Otomotif

MOBIL DIJUAL

• DAIHATSU •

Daihatsu Terios TX manual th2013 putih AB tg1 km 21rb istw bs kredit Hub:087738161427
3 / 01008/0922

• HONDA •

PajakBaru,AlNewBrio Satya E'20Akir, Manual,UpGrade RS/AA tgn1/Seperti Baru,Km12Rb/Merah/085107443322
3 / 00899/0922

• NISSAN •

Grand Livina 1.5 XV manual th2011 silver tg1 cover jok istw bs kredit H: 087738161427
3 / 01008/0922

• SUZUKI •

Carry Extra PU'2003 Pjk/Kir Br,Hrg:35Jt Nego,Hitam Hub:08122729545,Modalan Banguntapan Bantul
3 / 00818/0922

MOTOR DIJUAL

• YAMAHA •

PT.BFI Finance (024-8312764/0815660 1953).Penawaran Atas Unit:Yamaha Mio-J CW 2013 (H4696AKG),Yamaha-Mio Z 125 2017 (H5637BJG),Yamaha-Mio-Z 125 2016 (H2088AEW)
5 / 00909/0922

PENGOBATAN

Kuat 2Jam Minum Kopiceng/Maduceng Rp.100Rb,70Th tetap jos.Tk Sinar Sehat.Depan/Sebrang Mal Malioboro
3 / 00392/0922

Jeng Ayuk Terapi Jantan Bugar,Pijit Capek,Kerokan,Lulur dll.Hub:0857 8481 7657
3 / 00878/0922

Kuat 2Jam Minum Maduceng/Kopiceng 100Rb,70Th tetap jos,Tk.Obat Sehat, Samping Hotel Mutiara Malioboro
3 / 00888/0922

EVO Massage&Spa,massage,Lulur,Spa Jl. Kyai Muhdi 104,Nayan,Maguwo-harjo Depok,Sleman.081905667111
3 / 00978/0922

PENGOBATAN

Pijat urut kerik terapi pasti fresh kembali WA:0882 1600 7903 Buktikan
3 / 00776/0922

SERVIS

Pei Servis'MsnCuci/KGas/P.Air/Fan /AC /Kulks/Dpnsr/W.Htr/TV(FGrs)dikrjkn dit4 Anda T/WA:085100834124
3 / 00821/0922

Bravo Servis Elektronik 1Jam JadiMcuci, AC,Kulkas,Hiter,TV,LED,TapeHb:081915 555971/WA:08112651744
3 / 00859/0922

SKRIPSI

Siap Bantu Skripsi,Tesis&Disertasi Semua Jur.Era Jl.Janti,Gedongkuning Blk Kampus ITY T.0818277603
3 / 00666/0922

PENGUMUMAN

PENGUMUMAN

Dengan ini diumumkan kepada pihak-pihak yang berkepentingan bahwa akan dilakukan pengambilalihan saham dalam PT PILAR MAKMUR JAYA ABADI, berkedudukan di Banjarejo, Tanjungsari, Gunungkidul, DIY, yang akan dilakukan oleh Pihak Ketiga, dan atas pengambilalihan saham tersebut menyebabkan terjadinya perubahan pemegang saham pengendali pada Perseroan.
Pengambilalihan saham tersebut diatas akan dilakukan sesuai ketentuan Anggaran Dasar Perseroan dan peraturan perundang-undangan yang berlaku.

Gunungkidul, September 2022
PT Pilar Makmur Jaya Abadi

Properti

• PERUMAHAN • RUANG USAHA • RUMAH DICARI • RUMAH DIJUAL • RUMAH DIKONTRAKKAN • TANAH DIJUAL • TANAH DIKONTRAKKAN

RUANG USAHA

Dikont Tmpt Ush Pinggr Jln Tgh Kota, Akses dkt O Km.Ls:100m2 Ld:5m Hrg:70 Jt/th Nego 081392659471 TP
3 / 00879/0922

TP/Ruko Bersih Jl.Bantul Km7/Lb378m2, RU:290m2,Ld12m,Kanopi72m2,Kmr4,Toilet2,Dpr1,Pagar/081578097070
3 / 00899/0922

RUKO DIJUAL
LD = 10 M TANAH SHM 280 M²
BANGUNAN 300 M²
LISTRIK 2 X 7700 WATT, PARKIR LUAS
HARGA : 2,2 M
JL. RINGROAD SELATAN, BANGUNHARJO, SEWON, BANTUL - DIY
INFO / WA. 0815 7887 0011

RUMAH DIJUAL

Dibeli Harga Tinggi Bongkaran Rumah Gudang,Seng,Kayu,Genteng Besi,Volding Mobil Dongkrok WA Sukro.0877 38633097 Jasa buang tanah urug
4 / 00969/0922

Banting Harga Hanya 3M.Jual Rmh di Timoho Jogja LT 402m2 SHM.Tingkat 8KT.081393812242
3 / 01001/0922

RUMAH DIKONTRAKKAN

Rumah Di Kontrakan Depan Hyatt 3KT, 1RT,1RM Dapur Garasi Full furniture TP. Hub:08122768903
3 / 00810/0922

RumahBersih Jl.Bantul Km7,5/3Kamar '3mx5m/R.Tm,Garasi,Dpr,K.mandi,R.Jemuran(2,2Jt/Bulan/081578097070
3 / 00899/0922

TANAH DIJUAL

Dijual Tanah Pekarangan Luas 153 meter SHM LD12 di Krapyak Belakang Samsat Sleman Hub:081904178261
3 / 00422/0922

Djl Tnh Kapling Lt:140m2 diTampungan Sendangtirto Berbah Slmn,TmrBlok O. Hub P.Rahmad:087738356503
3 / 00667/0922

Tnh pekrngn strtgs luas 287m muka14m Lok dekat SMEA 1 Godean 0812297 99966 akses jl aspal 2,5Jt/mtr
3 / 00775/0922

Tanah SHM 1080m2 Jakal Km10 Pasar Gentan Ketimur 1km Pinggir jalan jalur angkt.Desa Hub:0816787398
3 / 00777/0922

SHM L340m LD12m Gunung Gempal Timur RM Bu Hartin yang barat ke selatan 1rumah Hub:08122729545
3 / 00818/0922

TANAH DIJUAL

Tanah Pek Murah,Barat Polres Sleman Lt:108m2 Harga:155Jt,Mobil Mask Hub: 081327777330
3 / 00874/0922

Dijual Cpt Tnh Strtgs Ls:1867m2 Ld:30m ,Pggr Jln Jogja-Purworejo Hny 5Km dr Bdr YIA,Hrg:750Rb/m2 Serius Hub:0877 2054 6205
4 / 00885/0922

Sawah SHM,6600m2,dalam Kota Jogja1 Sertifikat,Langsung Pemilik.Hub:081227 44366-0818984366
3 / 00886/0922

BU/Tanah SHM Sendiri Lt:316m2,Ld: 15,8m Lok:Jl.Nasional,400m Barat Bandara BIY/YIA Yk/081578097070TP
3 / 00899/0922

Tanah 5,000M SHM View Pantai Gunungkidul Milik Pribadi Tanpa Perantara 082221906497
3 / 00906/0922

TANAH DIJUAL

SHMP L:3349m2 Ld:25m Jl.Wates Km6 Trafic Light keutara 300m.T:08139055 7739 cck u/pbrik,Gudang,Invest
3 / 00912/0922

Jual Tanah Bonus Rumah dkt UIN Demangan Jogja,LT270m2 SHM LD17m Rame Banget 087737374000 Hny 8Jt/m2
3 / 00918/0922

Hanya 400rb/m2 jual tanah pekarangan tepi jl Cangkringan KaliurangSleman Lt 2500m2 SHM LD30m,WA 08783892 0096
4 / 00918/0922

SHM tegalan dekat Polres Kulon Progo LT 1185m2,Ld 14m.mobil ma suk,hrg 600rb/m H:0813 2800 0505
3 / 00924/0922

Pekarangan 2980m2 pinggir jln nasional 4km dari Bandara YIA LD70m Harga 1,8Jt/m Hub:085725923270
3 / 00977/0922

MELATIH INGATAN

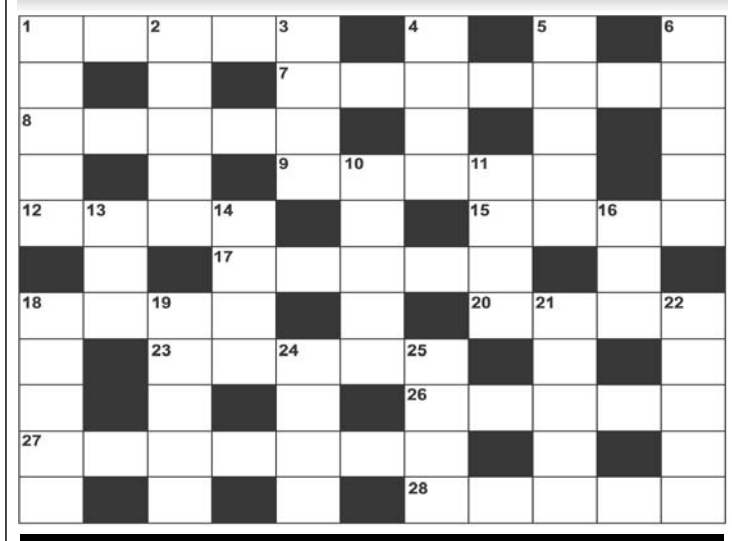

PERTANYAAN MI 28-9-2022

MENDATAR : 1.Kulit kelapa. 7.bahan pengisi senjata api. 8.Alat penerangan. 9.Gorden. 12.Gaduh. 15.Bayaran. 17.Melenting kembali. 18.Naif. 20.Campur. 23.Jenis ikan hias. 26.Kemasan obat suntik. 27.Tiruan. 28.Peduli.

MENURUN : 1.Jenis BBM. 2.Aur. 3.Kait. 4.Lawan dalam. 5.Serupa. 6.Saling. 10.Di dalam. 11.Ruang lebar di sekolah. 13.Kata tunjuk. 14.Dahaga. 16.Saya. 18.Banyak terjual. 19.Isu. 21.Tempat memasak. 22.Sanubari. 24.Alat melukis. 25.Gapai.

JAWABAN MI 26-9-2022

MENDATAR : 1.Helai. 7.Deposit. 8.Morse. 9.Mitra. 12.Situ. 15.Akas. 17.Pitam. 18.Riam. 20.Ulos . 23.Magma. 26.Regol. 27.Darurat. 28.Intro.

MENURUN : 1.Humus. 2.Larut. 3.Idem. 4.Spot. 5.Asbak. 6.Etnis. 10.Intim. 11.Ramu. 13.Iisi. 14.Upma. 16.Aso. 18.Konde. 19.Amari. 21.Logat. 22.Salto. 24.Guru. 25.Arti.

KR RADIO 107.2 FM

Rabu, 28 September 2022

05.00	Bening Hati	14.00	Radio Action
05.30	Pagi-pagi Campursari	16.00	Pariwara Sore
06.45	Lintas Liputan Pagi	16.10	KR Relax
07.00	Yuhu! Pagi	17.00	Yuhu ! Sore
09.00	Pariwara Pagi	19.00	Lintas Liputan Malam
09.10	Teras Dangdut	19.15	Digoda
11.00	Family Radio	21.00	Berita NHK
		22.00	Lesehan Campur Sari

Grafis: Arko

PALANG MERAH INDONESIA — Stok Darah

UNIT DONOR DARAH		A	B	O	AB
PMI Yogyakarta	(0274) 372176	133	195	226	53
PMI Sleman	(0274) 869909	89	66	121	17
PMI Bantul	(0274) 2810022	5	5	5	3
PMI Kulonprogo	(0274) 773244	9	34	12	2
PMI Gunungkidul	(0274) 394500	39	42	53	1

Sumber : PMI DIY- (Stok darah bisa berubah sewaktu-waktu). (APW/ Arko)

Telepon Penting (0274)

Rumah Sakit: Dr Sardjito 587333 & 631190 (Hunting). Bethesda 562246, 586688. Panti Rapih 514845. PKU Muhammadiyah 512653. RSUD Kota 371195. Mata Dr Yap 562054. Klinik Ludira Husada Tama 620091, 620373. Khusus Bedah Patmasuri 372021 & 372022. Khusus Bedah Sudirman 589090. DKT 566596. Syaraf Puri Nirmala 515255. RSI Hidayatullah 389194. RSIY PDHI 6991084. RSUD Bantul 367381 dan 367386, At-Turots Al-Islamy 7431668, 7114823. UST Medical Center (UMC) 7492025, 7165917, 7459681. Puri Husada 867270. Kharisma Paramedika 774633. Happy Land Medical Centre: 550058, 550060. Khusus Bedah Ringroad Selatan 7485737. Jogja International Hospital (JIH) 4463535. PKU Muhammadiyah Bantul 367437, 368238, 368587. Sakina Idaman 582039. Permata Husada 441212, 441313. RSUD Sleman 865934 (IGD) dan 868437 (Operator), Rachma Husada Bantul 7459464. 6460091. Asri Medical Center (AMC) 618400. Queen Latifa 581402, 620555. Nur Hidayah 085100472941. RSU Panti Baktiningsih Klepu 6497209. RS UGM 4530303. RSGM Prof Soedomo FKG UGM 555312. RSKB An Nur 585848, 514784. RSUD Wates (0274) 773169. RSPAU dr. S. Hardjolukito : 444562, 444702. RSUD Nyi Ageng Serang Kulonprogo: 2890651.

Damkar Kota Yogya : 587101

Polisi: Poltabes/Pamapta 512511. Unit Lakalantas 513237. Jasa Raharja: 562531. SAR DIY: 563231, 562811, Psw 319. Call Center Kota Yogya: 290274, SMS/HP: 2740/ 08122780001. Mitra Medika Tourist Medical Service: 444 444, 377019. Ambulance Gawat Darurat di Kota Yogyakarta 118 atau 420118. Search Rescue Daerah Istimewa Yogyakarta (SAR DIY), Alamat: Kompleks Kepatihan, Danurejan, Yogyakarta, Telp: 8543339, Call Freq: 148.160 Mhz. **Denpom IV/2 Yogyakarta:** 566103, Fax: 623733, e-mail: puskodal_denpom42@yahoo. co.id. Baznas Tanggap Bencana (BTB) DIY (0274) 587062. ❑