Iklan Cilik

Tarif per baris kolom Rp.12.000,- + PPN 10%. Min. 3 baris, mak. 10 baris Tiap baris terdiri 32 karakter (termasuk spasi dan tanda baca). Pelayanan mulai pukul 08.00 s.d. 19.00 WIB. Hari Minggu/Libur pukul 10.00 s.d. 18.00 WIB.

Minggu Buka PUKUL 10:00 WIB

Jl. P. Mangkubumi No.40 - 46 Yogyakarta 55232 | iklankryk13@gmail.com iklankryk23@yahoo.com | 0274 565685 ext.112 -113 Fax.0274 555660

AHLI SUMUR & WC

Sedot WC 3000-6000L bor sumur 20-150m T.580591 HP/WA 08122757279 - 085100473205 P.Widi Pogung Jakal
3 / 00953/0821

Ahli-Sumur,Bor,Gali,Resapan,SdtWC Servis-PompaAir,SalBntu.Siap24Jam Hp/WA:085101846253,Jakal Seturan
3 / 00954/0922

Ahli sumur bor20-100mtr srvis pompAir sedotWC salbuntu galimurah27jm Pak Tantoro Tlp/wa085799542147
3 / 01101/0922

AKSESORIS

K-Film,Alarm,Audio,Lis Body&Aneka Variasi Mobil Murah Rapi TrendiDinamik Jl Magelang Km 5 dpn CPM
3 / 01084/0922

BANGUNAN

GRIYA ASRI Arsitek & Kontraktor Bangunan Baru & Renovasi Hub: 081522622969 Bpk Sutopo
3 / 01015/0822

Ahli borong bangunan.Berpengalaman amanah profesional.Konsul gratis.H:Haji Setiya 0895422399000(WA)
3 / 00098/0922

Jasa Arsitek & Pelaksana Bangunan Br/Renov Biaya Menyesuaikan Angga ran,Gambar Desain+RAB 5Rb/m2.Hit Struktur,IMB,dll.H:CV.GAA Jl.Vete ran 61 Tlp.0274-372323/0811255552 Berkwalitas & amanah
6 / 01106/0922

BARANG HILANG

Hilang BPKB AB-6720-FT An:Nur Kahono Da:Jogonandan RT.02 Triwidadi Pajangan Bantul
3 / 01040/0922

Hilang BPKB AB-5372-IJ An: Sugianto. SPD Da:Sogratran DK Gemahan RT.08 Ringinharjo Bantul
3 / 01042/0922

Hilang BPKB AB-4087-GK An:Rusmiyati Da:Jogonandan RT.02 Triwidadi Pajangan Bantul
3 / 01043/0922

Hlg BPKB AB-2877-QX An:Charles Guntur Putra Silva Da:Jl.Kaliwaru RT.3 RW.34 Condongcatur Depok Slmn
3 / 01045/0922

Hlg STNK Hnd Beat R3775QV An. Istarno Da.Jl Kedung Tangkil RT03/ 06Bukateja Kec.Bukateja Purbalingga
3 / 01053/0922

Hlg STNK Mitsh Minibus R8680VA An.Sutarti Da.Jl.Pancurawis II RT02/06 Kel.Pwt Kdl Kec.Pwt Slt Bnyms
3 / 01053/0922

Hlg STNK Toyota Kijang R1584ZR An.Sukarso Da.Jl.Citrawijaya RT.02/02 Karangklesem Pwt Sltn Kab.Byms
3 / 01053/0922

Hlg STNK AB 5910 DX a/n Hanny Indriati d/a Gemawang RT005 RW045 Sinduadi Mlati Sleman Yk
3 / 01063/0922

BENGKEL

Maestro Spclis Injction ,Diagnosa Compt+Cleaning H/Lamp Kbli SptBru Jl.Janti263 Yk 563871/08174103358
3 / 01078/0922

INDEKOS

Terima kos km dalam bisa suami istri Jl.Mgl depan TVRI Hub.telp 561814/ 089686190107,085228877440
3 / 01025/0922

Terima Kost Kary./Mhsiswa 1kmr 1orang di Bumijo Lor JT1/1215 Yogyakarta Hub:(0274)566347
3 / 01076/0922

INFORMASI

'Spiritual Abah Wijaya' Insya Allh bisa membantu tuntaskan lilitan hutang, Ekonomi bangkrut,problem Asmara,rumah tangga,penglaris da-gangan,dll Hp:082137862357 / WA 087783248557
6 / 00892/0922

Bengkel Las Jl.Mgl depan TVRI Telp:561814.Jual Aneka Mainan TK,Ayunan dll,Kursi Antik Besi,Pagar Seken,Alat2 Bengkel
4 / 01025/0922

KREDIT MURAH

Dana Cpt Jmn BPKB Mtr'05/Mbl'05,Pjk tlt,Plat Luar,T.O,bs Tnp svy.Resmi OJK.Hp/WA:087838609766 Ajie
3 / 00614/0922

Jaminan SK Pensiunan/SK PNS Aktif/KARIP Usia Tdk Terbatas,BisaTake Over.Hub:Telp/SMS/WA087738344441
3 / 00651/0922

Jaminan SK PNS aktif/Pensiun Usia sd 80Th,Plafon sd 350Jt Bs Take Over, Proses cpt H:081318068633
3 / 01102/0922

LAIN-LAIN

Khusus Terima Pembuatan Kolam Re-nang yg Berkualitas ato ada Masa-lah dgn Klm Rnng WA0812 9735 2022
3 / 01100/0922

Lowongan

Sopir,Adm,SPG,Kasir,Gudang,Satpam, Marketing,Spv,Gaji 3Jt.Toko Besi Tresno Yogya WA/SMS 081390560317
3 / 00411/0122

Dicari tukang batu yg sdh ahli pasang bata expose & ahli seponengan harian lepas Rp.120.000 LokasiCandi Binangun WA:081227489959
4 / 00955/0922

Dicari tukang ahli poles lantai. Lok.Candi Binangun Sleman harianlepas Rp.150.000 WA:081227489959
3 / 00955/0922

Anda Usia 18-60th Ingin Kerja Partime 2-5Jt/bln? Dokter cari Asisten HUb WA:082228766663
3 / 01030/0922

Butuh Wanita Untuk Outlet Oleh2 di Superindo Jl.Urip Sumoharjo, Pengalaman Hub:082138403477
3 / 01054/0922

Polandia Pbrk Mebel Bth:46L/P SLA-S1 U/Oprtor Gj15-20Jt H:Pjtki PT.Mandiri 085643626644Brkt DesResmi
3 / 01055/0922

Pemerintah Arab Saudi Butuh Supir utk Antar Jemput Madrasah SIM A/B umur 25s/d55th Gj Bsr 08988835614
3 / 01100/0922

Bth Cpt 2 Kywti u/Laundry di Magu woharjo,Gaji+UM+THR+bonus+libur 4x/bln Hub:081220001387
3 / 01106/0922

LOWONGAN
TOKO JAZIRAH
"PRAMUNIAGA TOKO"
Wanita Muslimah
Max 35 tahun
Min. SMA atau sederajat
Diutamakan berpengalaman
Lamaran dikirim ke :
TOKO JAZIRAH
Jl. KHA Dahlan No. 49 YK
085927468625 / 087838937546
Lamaran diterima paling lambat 1 bulan dari iklan dimuat

PELUANG USAHA

Divisi Baru di Jogja & Sktrnya!Peluang Usaha Part/Fulltime,Sistem Pelatihan Lengkap.Profit 25-50% Trdftr Resmi.Info:0878 7111 1179
4 / 00702/0922

Pingin Usaha,Gak mau ribet & Jadi! Terbukti:Bengkel Motors.com(BMC), Franchise,Kerjasama,Investasi Ok! WA:0812-1212/8228-6664
4 / 00842/0922

PENGOBATAN

Kuat 2Jam Minum Kopiceng/ Maduceng Rp.100Rb,70Th tetap jos.Tk SinarSehat. Depan/Sebrang Mal Malioboro
3 / 00392/0922

Jeng Ayuk Terapi Jantan Bugar,Pijit Capek,Kerokan,Lulur dll.Hub:0857 8481 7657
3 / 00878/0922

Kuat 2Jam Minum Maduceng/ Kopiceng100Rb,70Th tetap jos,Tk.Obat Sehat,Samping Hotel Mutiara Malioboro
3 / 00888/0922

EVO Massage&Spa,massage,Lulur, SpaJl. Kyai Muhdi 104,Nayan,Maguwo-harjo Depok,Sleman.081905667111
3 / 01089/0922

Ny.Santi:Khusus menangani Disfung si Seksual:Kurang Perkasa,Ejakula si dini. Lemah syahwat, Keputihan Frigid. Jln.Raya Yogya-Solo Km.15 Timur Bangjo Proliman Gang. Perta ma, Selatan Jalan Masuk 50m No.47 Buka:10.00-20.00 HP:0812 278 1193
7 / 01100/0922

Terapi Program Ingin Anak Dgn Air Ruqyah Bacaan 30 Juz Insya Alloh Mujarab HP 0818 0263 3310
3 / 01100/0922

Otomotif

MOBIL DIJUAL

• HONDA •

PajakBaru,AlNewBrio Satya E'20Akir, Manual,UpGrade RS/AA tgn1/Seperti Baru,Km12Rb/Merah/085107443322
3 / 00899/0922

• SUZUKI •

MOTOR DICARI

Beli Sgl-Mtr,Sgl-Th Bayar Kontan H:P.Nono Celeban Jl:Soga42 Yogya 085100865678 / WA:081 227 55146
3 / 00056/0922

PENGUMUMAN

Panggilan An Slamet bin Jotaruno/ Rewang pergi sejak Th 1980.AlamatMrisi RT 10,Tirtonirmolo,Kasihan,Bantul. Untuk menghadap Sidang pada hari Selasa tgl 03-Jan-2022 diPengadilan Agama Bantul
6 / 01099/0922

Panggilan An Ngatijo bin Karto Rejo pergi sejak Th 1942. Alamat Karang-nongko, SumberagungJetis, Bantul Untuk menghadap Sidang pada hari Senin tgl 02-Jan-2022 di Pengadilan Agama Bantul
6 / 01099/0922

SERVIS

'Pei Servis'MsnCuci/KGas/P.Air/Fan/AC/ Kulks/Dpnsr/W.Htr/TV(FGrs)dikrjkn dit4 Anda T/WA:085100834124
3 / 00821/0922

Bravo Servis Elektronik 1Jam Jadi Mcuci,AC,Kulkas,Hiter,TV,LED,TapeHb: 081915555971/WA:08112651744
3 / 01051/0922

SKRIPSI

Siap Bantu Skripsi,Tesis&Disertasi Semua Jur.Era Jl.Janti,Gedongkuning Blk Kampus ITY T.0818277603
3 / 00922/0922

SKRIPSI

Konsultasikan Skripsi/Tesis/Olda Cepat & Noplagiat Sgl Jurusan Hub: Hdonetcare 085643151977
3 / 01049/0922

TANAMAN

Melayani Pembuatan Taman Mini-malis,Tebing,Kolam Koi Dan Renovasi.WA:081392134188
3 / 01034/0922

MEDIA PROMOSI
HUB : (0274) 565685

Properti

• PERUMAHAN • RUANG USAHA
• RUMAH DICARI • RUMAH DIJUAL • RUMAH DIKONTRAKKAN
• TANAH DIJUAL • TANAH DIKONTRAKKAN

RUANG USAHA

TP/Ruko Bersih Jl.Bantul Km7/Lb378m2, RU:290m2,Ld12m,Kanopi72m2,Kmr4,To ilet2,Dpr1,Pagar/081578097070
3 / 00899/0922

RUKO DIJUAL
LD = 10 M TANAH SHM 280 M²
BANGUNAN 300 M²
LISTRIK 2 X 7700 WATT, PARKIR LUAS
HARGA : 2,2 M
JL. RINGROAD SELATAN, BANGUNHARJO, SEWON, BANTUL - DIY
INFO / WA. 0815 7887 0011

RUMAH DICARI

Cari Untuk dibeli Rumah atau Tanah di Jogja dan Sekitarnya Hub:0822 9000 9100
3 / 01057/0922

RUMAH DIJUAL

Jual Cepat Rmh Dokter Perum GriyaBanyuraden B5 Gamping,Jl Sri Rahayu LT:112m2 LB:224m2 7KT AC,3KMBetb,2Lt,Rtamu,Garasi Ls,Cck utkHome Stay.Owner 081226540874.BP.
5 / 00972/0922

Dijual Rumah Timur Terminal Giwangan Lt:131m2 Lb:70m2,Tepi Ringrood Lt:160m2 Lb:90m2 dan Tanah Kosong muka 8x15m Minat Hub:561814/ 089686190107,085228877440
5 / 01025/0922

Rmh siap huni Lb150m Lt226m 4Kt,Rt, Rkel,2Km SHM bs KPR Lok Tangkilan, Brt Soto P.Slamet 087838364724
3 / 01057/0922

Jual Rumah Murah Banget Antik Besar Lt1433m2 SHM Lb610m2 dibanting 2M 087838920096
3 / 01057/0922

Dijual Rmh SHM Lt:175m2 Lb:125m2 3Kt,2Kmd dkt UGM,Jl.Banteng Baru VI No.22 Jakal Km.7,8 Hrg:1,1M Hub WA:08996041158/0817276777
4 / 01072/0922

Jual Rmh SHM Ls 70m Fas.2Kmtd,R. tm,Dpr,Kmd,Garasi,Mbl bs papasan Perum Puspa Indah Blok U-12 Bangun-jiwo Hg 475jt H.WA 081328859016
4 / 01075/0922

Djl BU,1)Rmh dlm kota TglrejoUtr ReL 650jt.2)Rmh teglyoso,Bnyurdnls 128m hp 525jt.3)Rmh Baru jlnWates Km 10msk selatn 150m.pedes.luas:155m hp650jtSHM smu,0816686448
5 / 01092/0922

RUMAH DIKONTRAKKAN

RumahBersih Jl.Bantul Km7,5/3Kamar' 3mx5m/R.Tm,Garasi,Dpr,K.mandi,R.Je muran(2,2Jt/Bulan/081578097070
3 / 00899/0922

Diktrkan Rmh 3Km 1Kmr mandi Grs Dpr Jln Delima 3 No.12 Jambusari Hub: 081226079399 / 087738340006
3 / 01021/0922

Dikontr.Rmh 3KT,Dpr,Sumur Tegalmulyo Kuncen(Brt.RS Ludiro Husodo)Per.Th 15Jt min2th H.082112634861
3 / 01085/0922

TANAH DIJUAL

Dijual Tanah Pekarangan Luas 153 me-ter SHM LD12 di Krapyak Belakang Samsat Sleman Hub:081904178261
3 / 00422/0922

Istimewa!Jual Tanah SHM 110m2 di Maguwoharjo.Lokasi Sgt Strategis.Dekat Lottemart.H:087888770303
3 / 00424/0922

Tnh pekrngn strtgs luas 287m muka14m Lok dekat SMEA 1 Godean 081229799966 akses jl aspal 2,5Jt/mtr
3 / 00775/0922

Tanah Pek.SHM hdp utara Jl Sentolo Nanggulan 400m dr Pom Bensin LT950m2 (nego) Hub:082242028880
3 / 00797/0922

Tanah Pek Murah,Barat Polres Sleman Lt:108m2 Harga:155Jt,Mobil Mask Hub:081327777330
3 / 00874/0922

BU/Tanah SHM Sendiri Lt:316m2, Ld:15,8m Lok:Jl.Nasional,400m Barat Bandara BIY/YIA Yk/081578097070TP
3 / 00899/0922

Tanah 5,000M SHM View Pantai Gunungkidul Milik Pribadi Tanpa Perantara 082221906497
3 / 00906/0922

TANAH DIJUAL

Djl Tnh Kapling Lt:130m2 diTampungan Sendangtirto Berbah Slmn,TmrBlok O.Hub P.Rahmad:087738356503
3 / 00923/0922

Pekarangan 2980m2 pinggir jln nasional 4km dari Bandara YIA LD70m Harga 1,8Jt/m Hub:085725923270
3 / 00977/0922

573m Pekarangan tepi Jl Raya Ld16m cocok utk Usaha,Selatan Pom Mindi Sukoharjo Ngaglik 082138832886
3 / 01022/0922

139 full Bangunan tepi Jl Raya Utara UNY/UGM Peternakan,Harga:1,8Mnego Hub:087713132566
3 / 01022/0922

Jual Tanah Pekarangan Luas 785m2 LD30m Lok.Krapayak Wetan Pundong Bantul Hrg Rp800Rb Ng HUB.370272
3 / 01023/0922

Jual Tanah bangunan Luas 800m2 SH MP Hrg 7,5Jt/m Utara Amikom Candi Gebang Raya Hubungi;081228084609
3 / 01081/0922

Tnh SHMP Ls 697m LD 18m Jl.RR Selatan sdh Pgr Bumi cck; Homestay; Gdg,Kost Hg.3,8jt/m H.08812603355
3 / 01097/0922

PENANGGALAN

Diasuh oleh Mbah Kalam

Masyarakat yang ingin konsultasi bisa langsung berhubungan dengan pengasuh Penanggalan di Redaksi KR pada jam kerja.

Suardi Ahmad Solihin, Lempuyangan, Danurejan.

Meninggal dunia: 21 Agustus 2022, pukul: 18.02 WIB. Hari pasarannya Senin Kliwon (24 Sura 1956 EHE).

40 (Empat puluh) harinya:Jumat Wage, 30 September 2022.(4 Mulud 1956 EHE) 100 (Seratus) harinya: Selasa Wage, 29 November 2022 (5 Jumadilawal 1956 EHE) 1 (Satu) tahun-nya: Kamis Pon, 10 Agustus 2023 (22 Sura 1957 JIMAWAL) 2 (Dua) tahunnya: Rabu Wage, 31 Juli 2024 (24 Sura 1958 JE) 1000 (Seribu) harinya: Sabtu Wage, 12 April 2025 (13 Sawal 1958 JE) **(R)-x**

KR RADIO 107.2 FM

Jumat, 30 September 2022

05.00	Bening Hati	14.00	Radio Action
05.30	Lintas Liputan Pagi	16.00	Pariwara Sore
06.00	Pagi-pagi Campursari	16.10	KR Relax
08.00	Pariwara Pagi	17.10	Lintas Liputan Sore
08.10	Teras Dangdut	19.30	KR Relax
10.00	Nuansa Gita	19.15	Digoda (Digoyang Dangdut)
12.00	Family Radio	21.00	Berita NHK
		22.00	Wayang Kulit

Grafis: Arko

PALANG MERAH INDONESIA — Stok Darah

UNIT DONOR DARAH		A	B	O	AB
PMI Yogyakarta	(0274) 372176	107	194	246	59
PMI Sleman	(0274) 869909	65	74	110	10
PMI Bantul	(0274) 2810022	55	58	38	13
PMI Kulonprogo	(0274) 773244	28	44	43	5
PMI Gunungkidul	(0274) 394500	30	40	40	1

Sumber : PMI DIY- (Stok darah bisa berubah sewaktu-waktu). (APW/ Arko)

MELATIH INGATAN

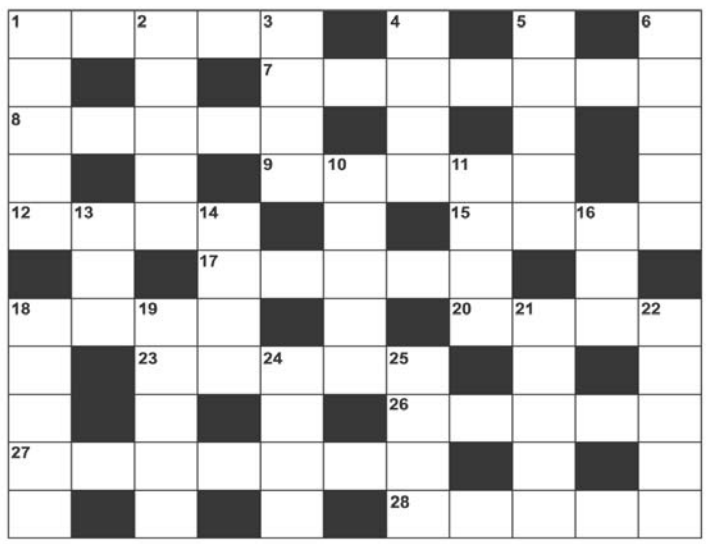

PERTANYAAN MI 30-9-2022

MENDATAR : 1.Wejangan. 7.Panduan. 8.Paham kepercayaan. 9.Beradu keku-atan. 12.Duga. 15.Balur. 17.Kompetitif. 18.Pancar. 20.Rambut di atas mata. 23.Jenis jeruk. 26.Keluar. 27.Lulusan. 28.Dibalik : sah.

MENURUN : 1.Badan. 2.Ganti. 3.Nama buah. 4.Sama dengan atas. 5.Ongkos. 6.Angkat. 10.Pendapat. 11.Makanan. 13.Kata tunjuk. 14.Indah. 16.Udang ke-ring. 18.Diulang : tak jelas. 19.Lenting. 21.Angin ribut. 22.Kutip. 24.Alat menulis. 25.Tahap.

JAWAB MI 29-9-2022

MENDATAR : 1.Titian. 5.Haluan. 8.Oma. 9.Asma. 10.Rata. 11.Mumpung. 12.Anda. 14.Ende. 17.Giat. 18.Khas. 19.Open. 22.Alot. 24.Interim. 27.Bros. 28.Baca. 29.Lad. 30.Portal . 31.Enigma.

MENURUN: 2.Insan. 3.Trauma. 4.Norm. 5.Haru. 6.Large. 7.Abjad. 12.Anglo. 13.Duane. 15.Nihil. 16.Etsat. 20.Porto. 21.Riset. 22.Amboi. 23.Oncom. 25.Toll. 26.Ride.

Telepon Penting (0274)

Rumah Sakit: Dr Sardjito 587333 & 631190 (Hunting). Bethesda 562246, 586688. Panti Rapih 514845. PKU Muhammadiyah 512653. RSUD Kota 371195. Mata Dr Yap 562054. Klinik Ludira Husada Tama 620091, 620373. Khusus Bedah Patmasuri 372021 & 372022. Khusus Bedah Sudirman 589090. DKT 566596. Syaraf Puri Nirmala 515255. RSI Hidayatullah 389194. RSIY PDHI 6991084. RSUD Ban-tul 367381 dan 367386, At-Turots Al-Islamy 7431668, 7114823. UST Medical Center (UMC) 7492025, 7165917, 7459681. Puri Husada 867270. Kharisma Paramedika 774633. Happy Land Medical Centre: 550058, 550060. Khu-sus Bedah Ringroad Selatan 7485737. Jogja International Hospital (JIH) 4463535. PKU Muhammadiyah Bantul 367437, 368238, 368587. Sakina Idaman 582039. Permata Husada 441212, 441313. RSUD Sleman 865934 (IGD) dan 868437 (Operator), Rachma Husada Bantul 7459464. 6460091. Asri Medical Center (AMC) 618400. Queen Latifa 581402, 620555. Nur Hidayah 085100472941. RSU Panti Baktiningsih Klepu 6497209. RS UGM 4530303. RSGM Prof Soedomo FKG UGM 555312. RSKB An Nur 585848, 514784. RSUD Wates 773169. RSUD dr S Hardjolukito 444562, 444702. RSUD Nyi Ageng Serang Kulonprogo 2890651. **Damkar Kota Yogya** : 587101

Polisi: Poltabes/Pamapta 512511. Unit Lakalantas 513237. Jasa Raharja: 562531. SAR DIY: 563231, 562811, Psw 319. Call Center Kota Yogya: 290274, SMS/HP: 2740/ 08122780001. Mitra Medika Tourist Medical Service: 444 444, 377019. Ambulance Gawat Darurat di Kota Yogyakarta 118 atau 420118. Search Rescue Daerah Istimewa Yogya-karta (SAR DIY), Alamat: Kompleks Kepatihan, Danurejan, Yogyakarta, Telp: 8543339, Call Freq: 148.160 Mhz. **Den-pom IV/2 Yogyakarta:** 566103, Fax: 623733, e-mail: pusko-dal_denpom42@yahoo. co.id. Baznas Tanggap Bencana (BTB) DIY (0274) 587062. ❑